

III JORNADA DE LA COMISI3N
ESPECIALIZADA DE NOMBRES
GEOGRAFICOS

Toponimia y Sociedad

Valencia, 26-27 de mayo de 2010

Universitat de València
Facultat de Filologia
Av. Blasco Ibáñez n.º 32

Inscripciones en: www.avl.gva.es



03. COMISI3N TEMÁTICA DE TOPONIMIA EXTREMEÑA-CICTEX

Toponimia en Extremadura: Bases y perspectivas.

J. Antonio Mateos Martín

Valencia, 26 de mayo de 2010

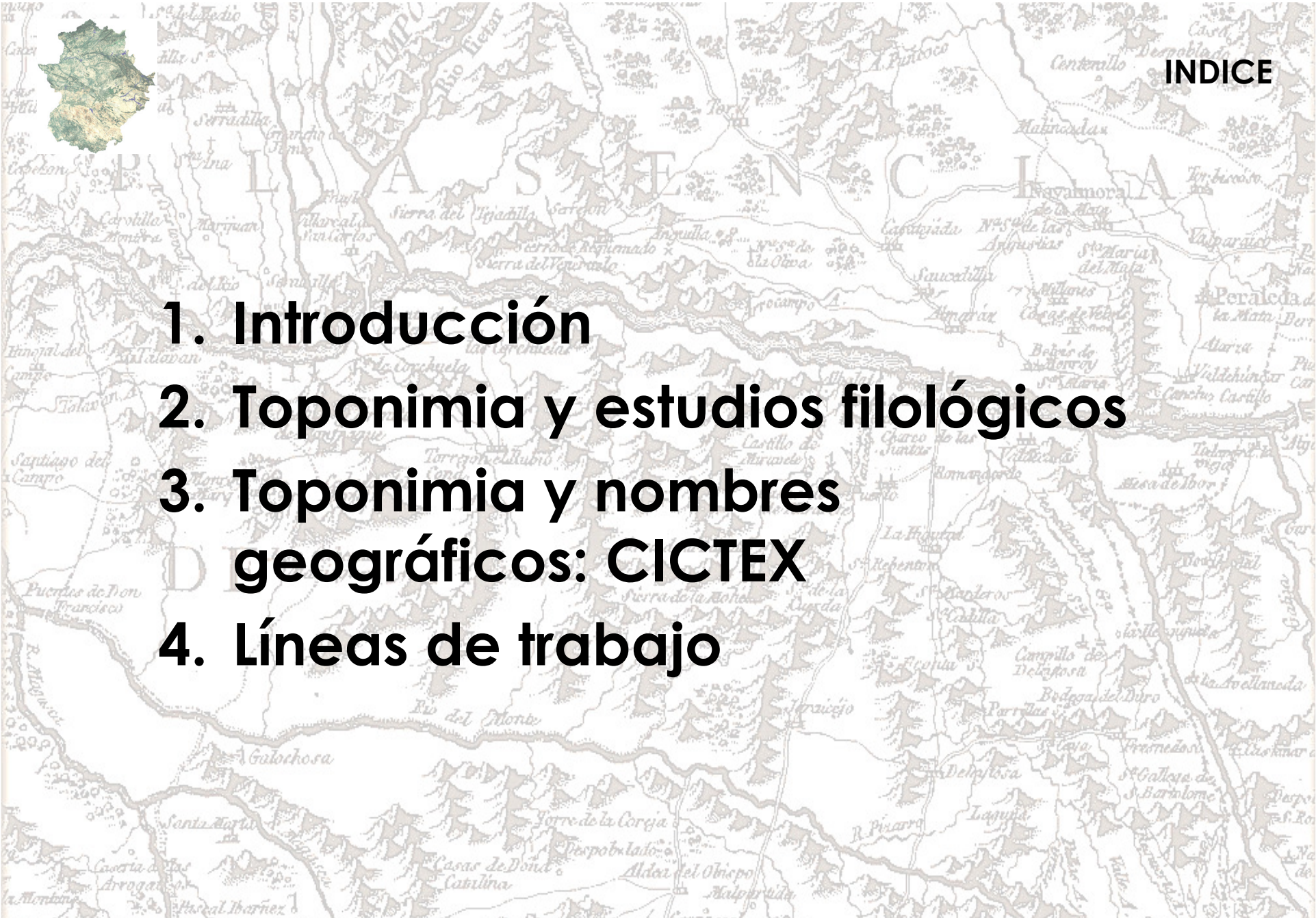
- 
1. Introducción
 2. Toponimia y estudios filológicos
 3. Toponimia y nombres geográficos: CICTEX
 4. Líneas de trabajo



- Toponimia y territorio:

transformaciones y dinamismo

- Procesos territoriales (“paisajes borrados”)
- (Re)conocimiento y retoponomización



- Granadilla (CC)



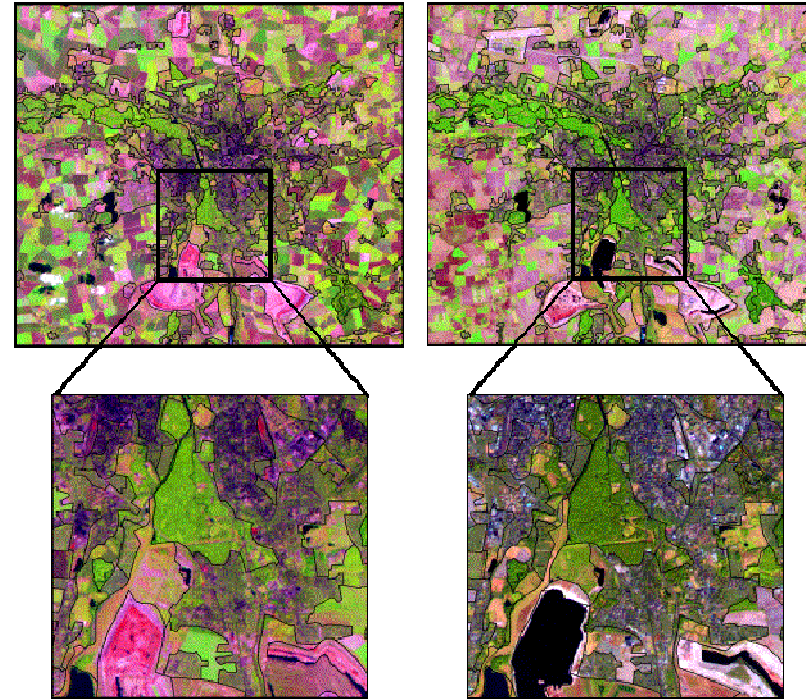

Corine Land Cover



Arte rupestre en Monfragüe
(2005)



- Práctica administrativa:

“Intercomunalidad” (Bailly, G. 2008)

y neotoponimia

(ámbitos del desarrollo local y territorios emergentes)

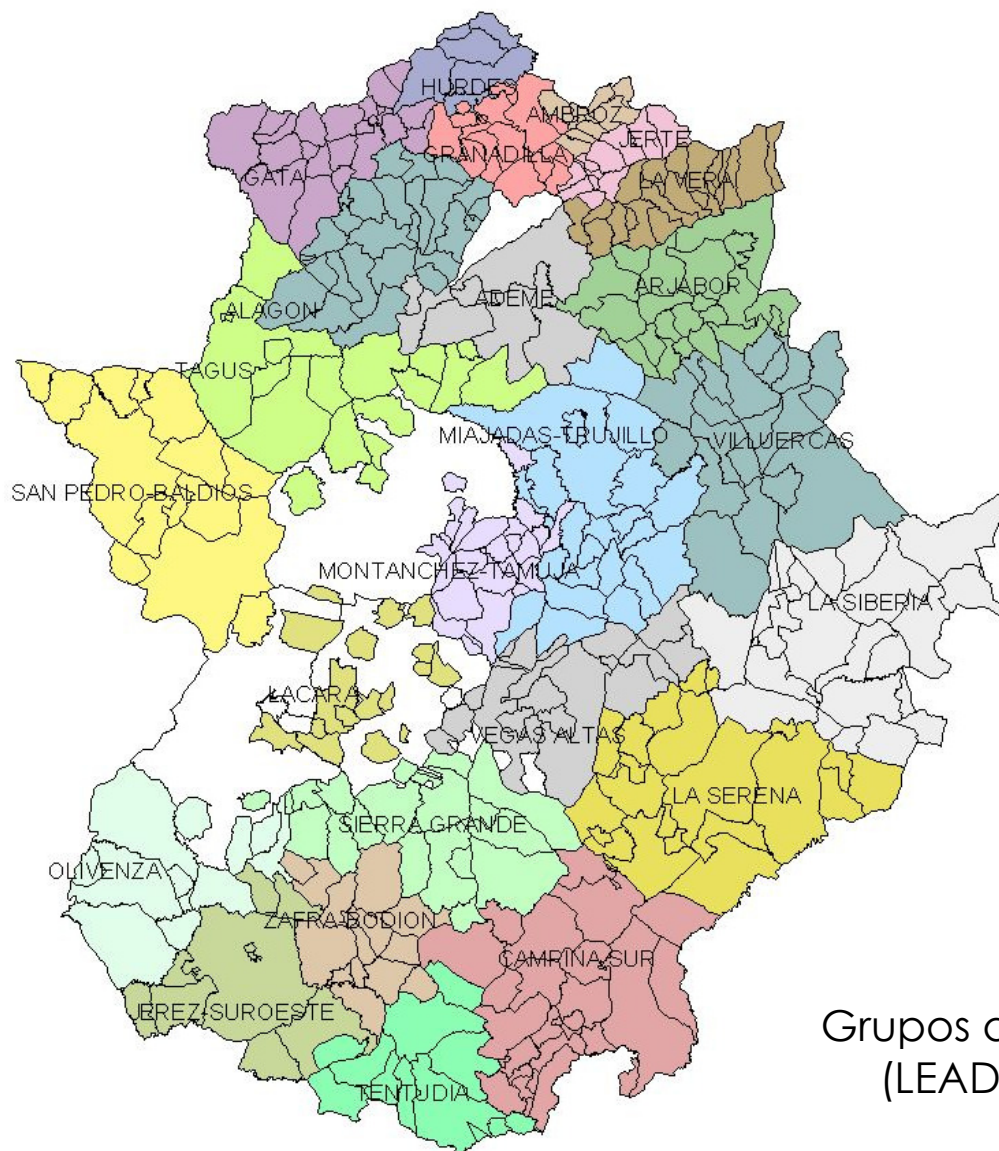

Grupos de acción local
(LEADER/PRODER)



- Adecos Lácara - Comarca de Lácara
- Ademe - Comarca de Monfragüe y su entorno
- Aderco - Comarca de Olivenza
- Adersur - Comarca de Jerez y Sierra Suroeste
- Adesval - Comarca del Valle del Alagón
- Adevag - Comarca de Vegas Altas del Guadiana
- Adic-Hurdes - Comarca de Hurdes
- Adicomt - Comarca de Miajadas - Trujillo
- Adicover - Comarca de La Vera
- Adisgata - Comarca de Sierra de Gata
- Adismonta - Comarca de Montánchez y Tamuja
- Aprodervi - Comarca de Villuercas, Ibores. La Jara
- Arjabor - Comarca del Campo Arañuelo
- Campiña Sur - Comarca de Campiña Sur
- Caparra -Comarca de Trasierra-Tierra de Granadilla
- Cedeco Tentudia - Comarca de Tentudía
- Diva - Comarca del Valle del Ambroz
- Fedesiba - Comarca Sierra Grande-Tierra de Barros
- Ceder La Serena - Comarca de La Serena
- Ceder La Siberia - Comarca de La Siberia
- Sierra San Pedro - Los Baldíos
- Soprodevaje - Comarca del Valle del Jerte
- Tagus - Comarca del Tajo-Salor-Almonte
- Zafra Río Bodión - Comarca de Zafra - Río Bodión



Bloque 1

Nuevas miradas
al territorio:

LOS LAGOS

(DipBa)





- Toponimia y estudios filológicos:
tesis doctorales y definición comarcal
(Bibliografía toponímica de Extremadura)
- Perspectiva filológica:
 - sentido etimológico y estratigrafía lingüística (poblamiento)
 - base cartográfica + investigación documental



1998

2008

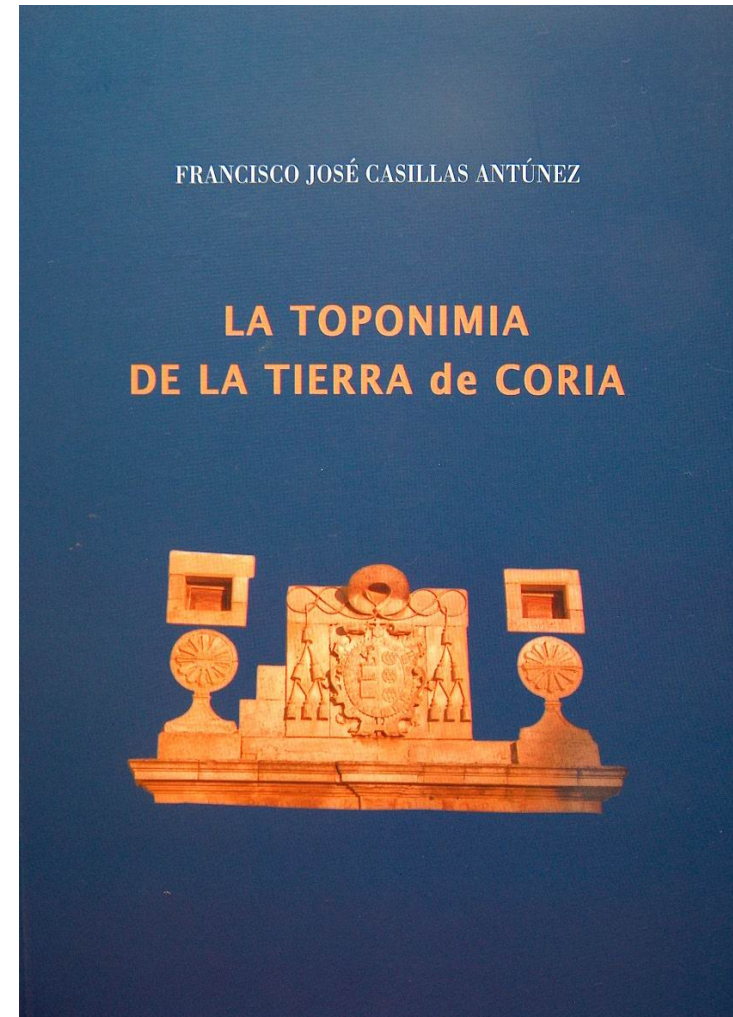
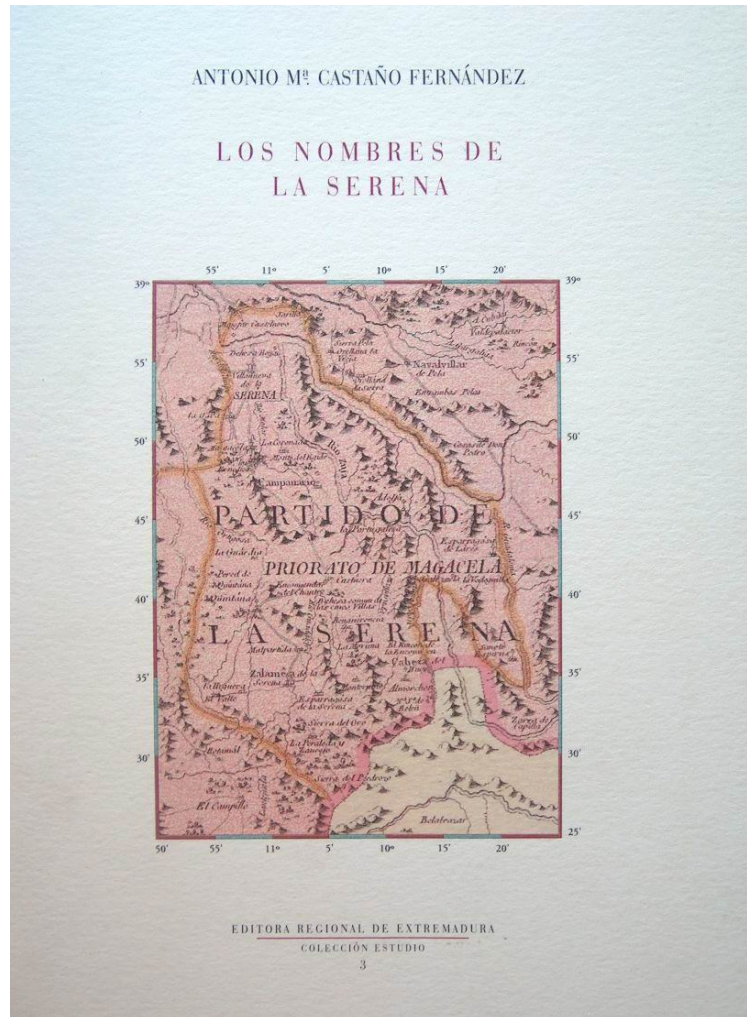

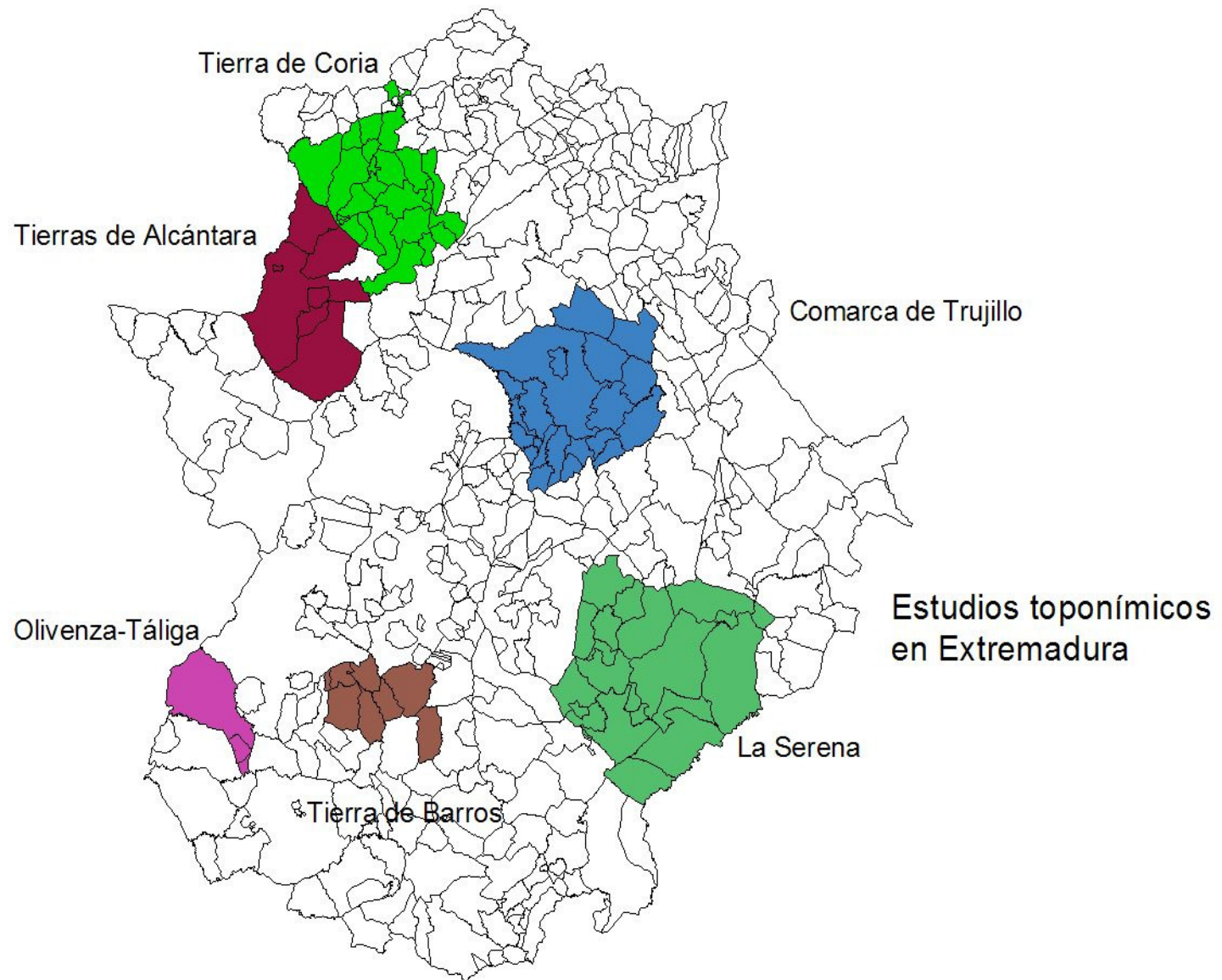



Fuentes cartográficas
“tradicionales”





Bloque 2



Documentación
histórica y
fuentes
cartográficas.

La Raya



CICTEx (Decreto 181/2006 de 31 de Octubre)

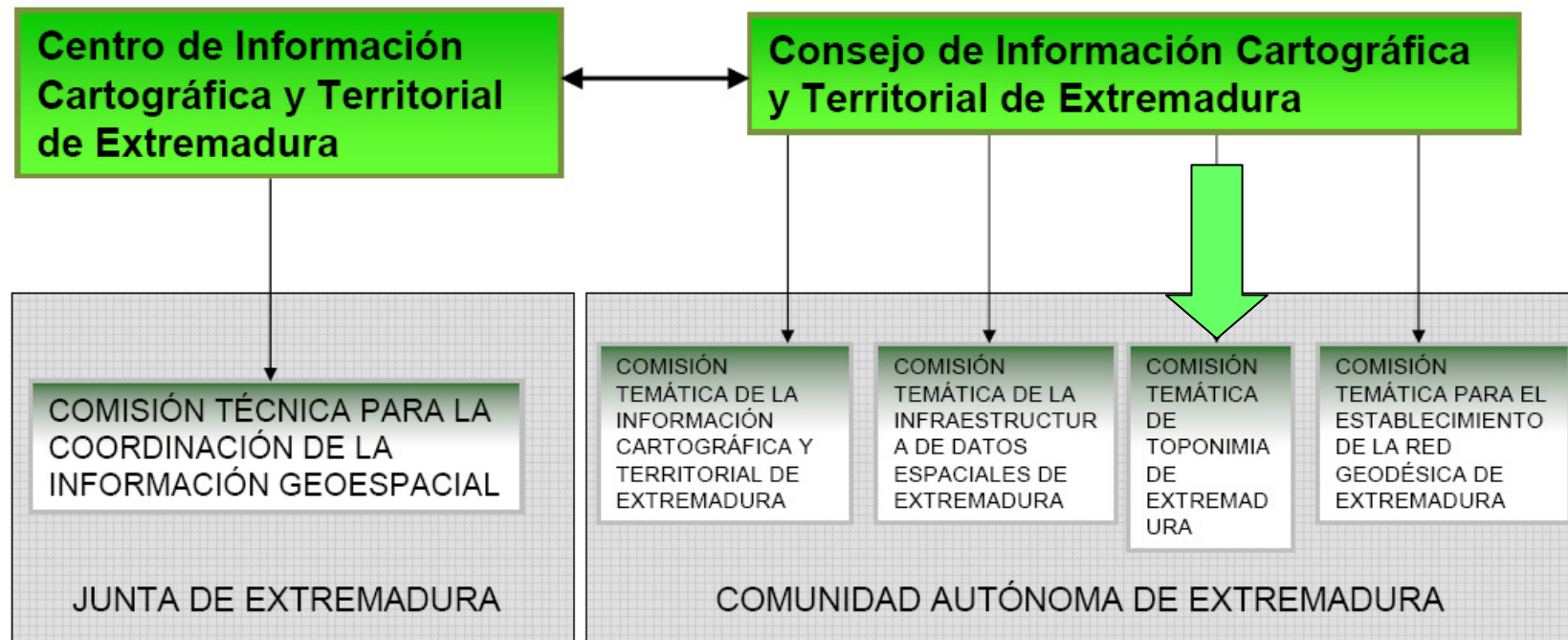



- Líneas de trabajo en toponimia. II.
 - Servicios de Nomenclátor (IDE´S)
 - IDE Extremadura
 - IDEOTALEX
 - Bases de datos toponímica georreferenciada: BCN25.
 - Colaboraciones: CENGE.
 - Trabajos de campo.



The screenshot shows the homepage of the IDE Extremadura website. At the top, there is a navigation bar with language options: Español, Português, and English. Below this, a 'FAQ's' section asks '¿Necesita Ayuda?' and provides links to 'Encuentre lo que busca en nuestra sección' and 'Preguntas Frecuentes'. The main content area is divided into several sections: 'INFORMACIÓN' (Information), 'INICIO' (Home), 'EXTREMADURA' (Extremadura), 'SERVICIOS OGC' (OGC Services), 'OTROS SERVICIOS' (Other Services), 'ENLACES DE INTERÉS' (Links of Interest), and 'NOTICIAS' (News). The 'INICIO' section features three main services: 'Visor de Datos Geográficos' (Geographic Data Viewer), 'Búsqueda de Topónimos' (Toponym Search), and 'Catálogo de Metadatos' (Metadata Catalog). Each service includes a brief description and an icon. The 'SERVICIOS OGC' section lists 'Visor de Datos Geográficos', 'Búsqueda de Topónimos', and 'Catálogo de Metadatos'. The 'OTROS SERVICIOS' section lists 'SIGCAT. Consultas de Urbanismo' and 'Buzón de sugerencias y consultas'. The 'ENLACES DE INTERÉS' section lists 'Portal IDE-E', 'IDE Comunidades Autónomas', 'IDE OTALEX', 'Urbanismo y Ordenación del Territorio Junta de Extremadura', and 'Otros enlaces...'. The 'NOTICIAS' section has a date '08/11/2008' and a link to 'Disponir el nuevo Geoportale IDE de Extremadura <map>'. At the bottom, there are logos for 'UNIÓN EUROPEA Fondo Europeo de Desarrollo Regional' and 'OGC'.

Servicios de Nomenclátor (IDE'S)

IDE Extremadura

IDEOTALEX

The screenshot shows the Nomenclator web application interface in Microsoft Internet Explorer. The browser address bar shows 'http://194.224.247.168 - Nomenclator - Microsoft Internet Explorer'. The application has a green header with the title 'Nomenclator' and a search icon. Below the header, there is a 'Servicio WFS' dropdown menu set to 'Servicio WFS DGUOT'. The main interface is divided into several sections: 'Topónimo' (Toponym) with a search input field and 'Buscar' and 'Limpiar' buttons; 'Tipo de Fenómeno' (Type of Phenomenon) with a dropdown menu showing options like 'Cualquiera', 'comunidad autónoma', 'provincia', 'municipio', 'nucleo urbano', 'eje arroyo', and 'eje rio'; 'Ámbito Geográfico' (Geographic Scope) with radio buttons for 'Sin restricción espacial' (selected) and 'Selección por U. Administrativas', and a tree view showing 'EXTREMADURA' with sub-items 'BADAJOZ' and 'CACERES'; and 'Nivel del dato' (Data Level) with a dropdown menu set to 'Todos'. At the bottom right, there is a small map of Extremadura and a logo for 'UNIÓN EUROPEA Fondo Europeo de Desarrollo Regional'. The browser status bar shows 'Internet' and '(C)2009'.

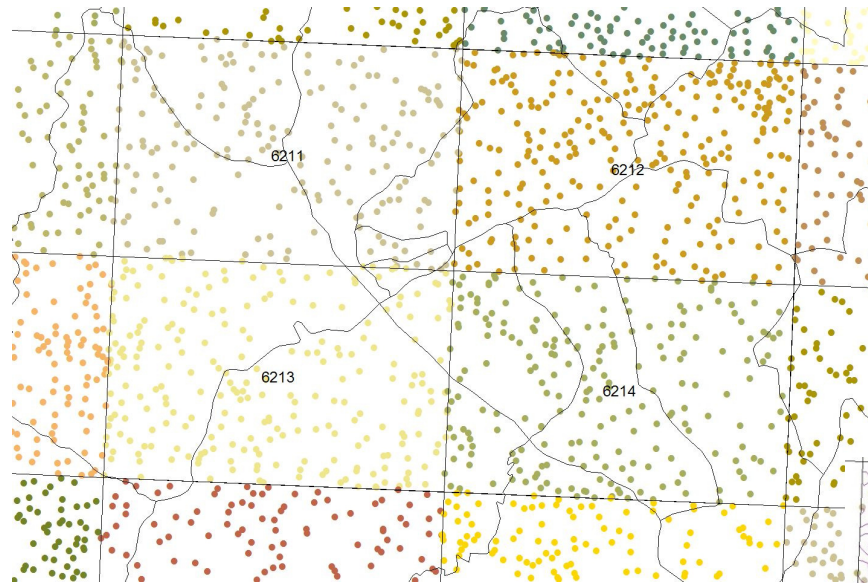

Bases de datos
toponímica
georreferenciada: BCN25.

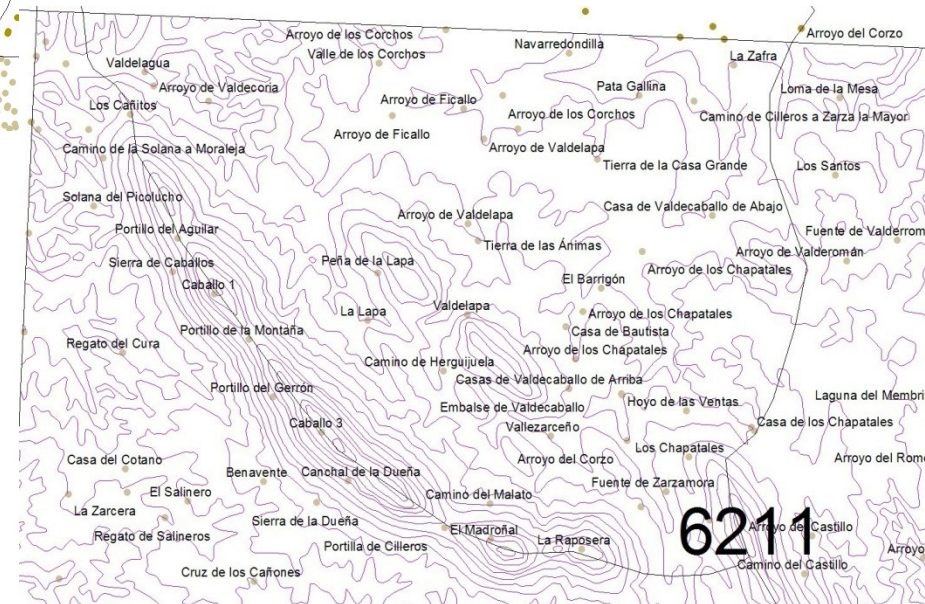

6211

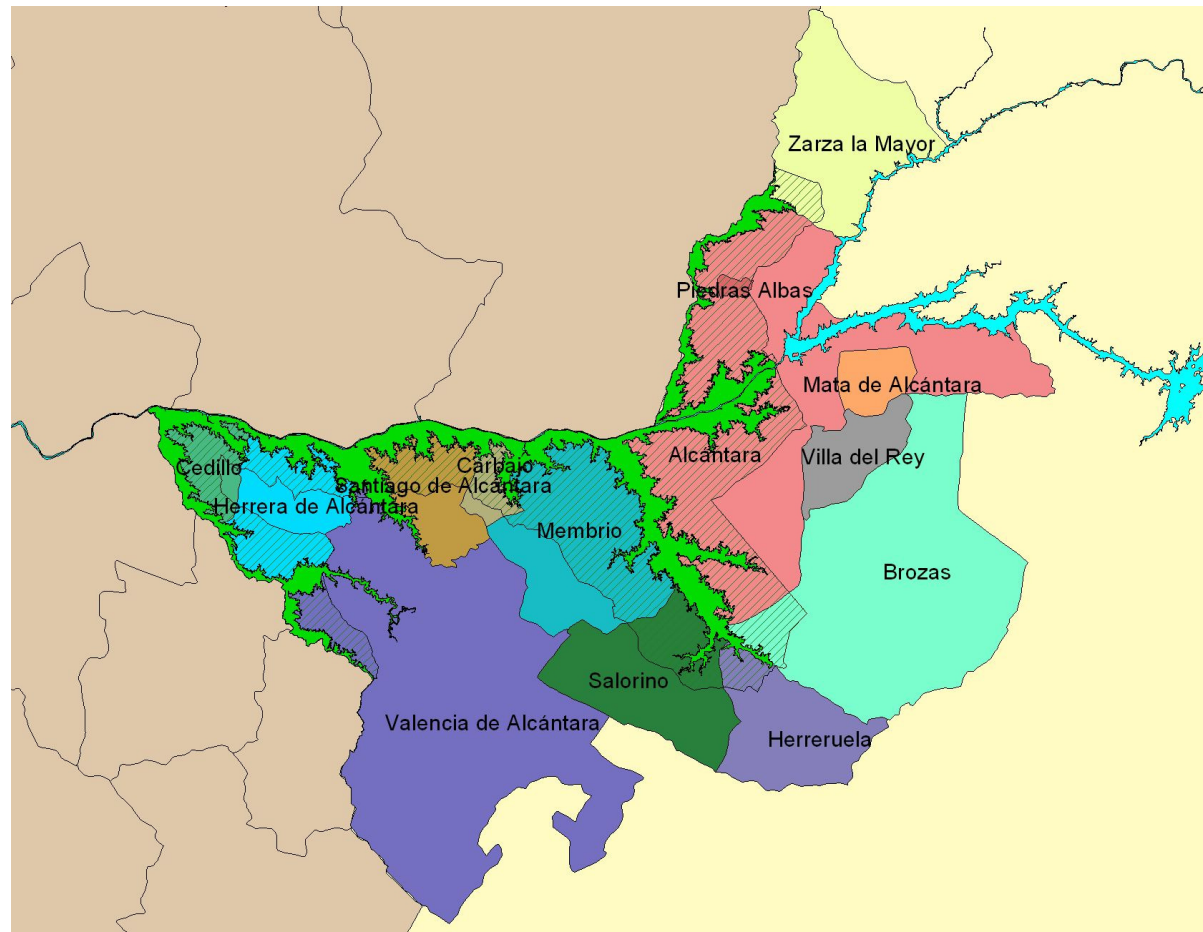

Tajo Internacional:
toponimia menor.

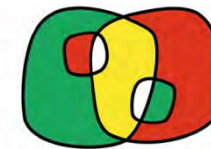

PROGRAMA
COOPERACIÓN TRANSFRONTERIZA
ESPAÑA ~ PORTUGAL
COOPERAÇÃO TRANSFRONTEIRIÇA
2007 - 2013

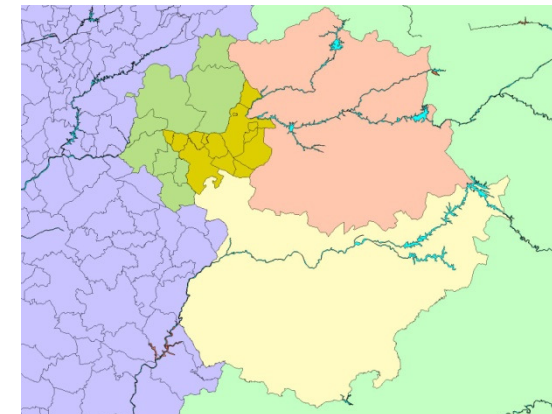



Toponimia menor y medio rural. 1

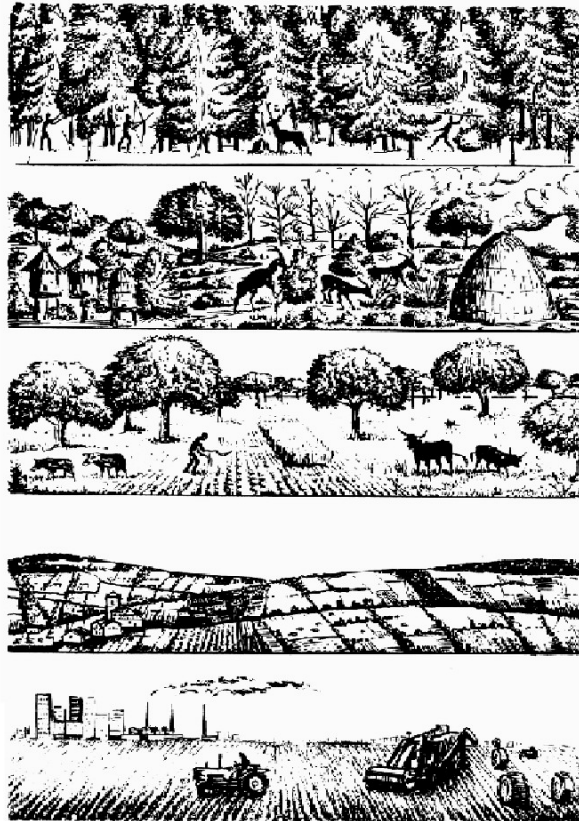



Toponimia menor y medio rural. 2



- Propuestas y perspectivas.
 - Otras fuentes toponímicas:
 - Catastro, SGE, otros
 - Trabajos con toponimia en la administración regional (Vías pecuarias, Cultura, Medio ambiente, etc.)
- Revisión y depuración de contenidos IDE (Nomenclátor): normalización
- Trabajos de campo: recogida de toponimia menor y patrimonio toponímico
- Difusión de bases existentes para estudios (Universidad)
- Posibilidades en difusión: Google Earth



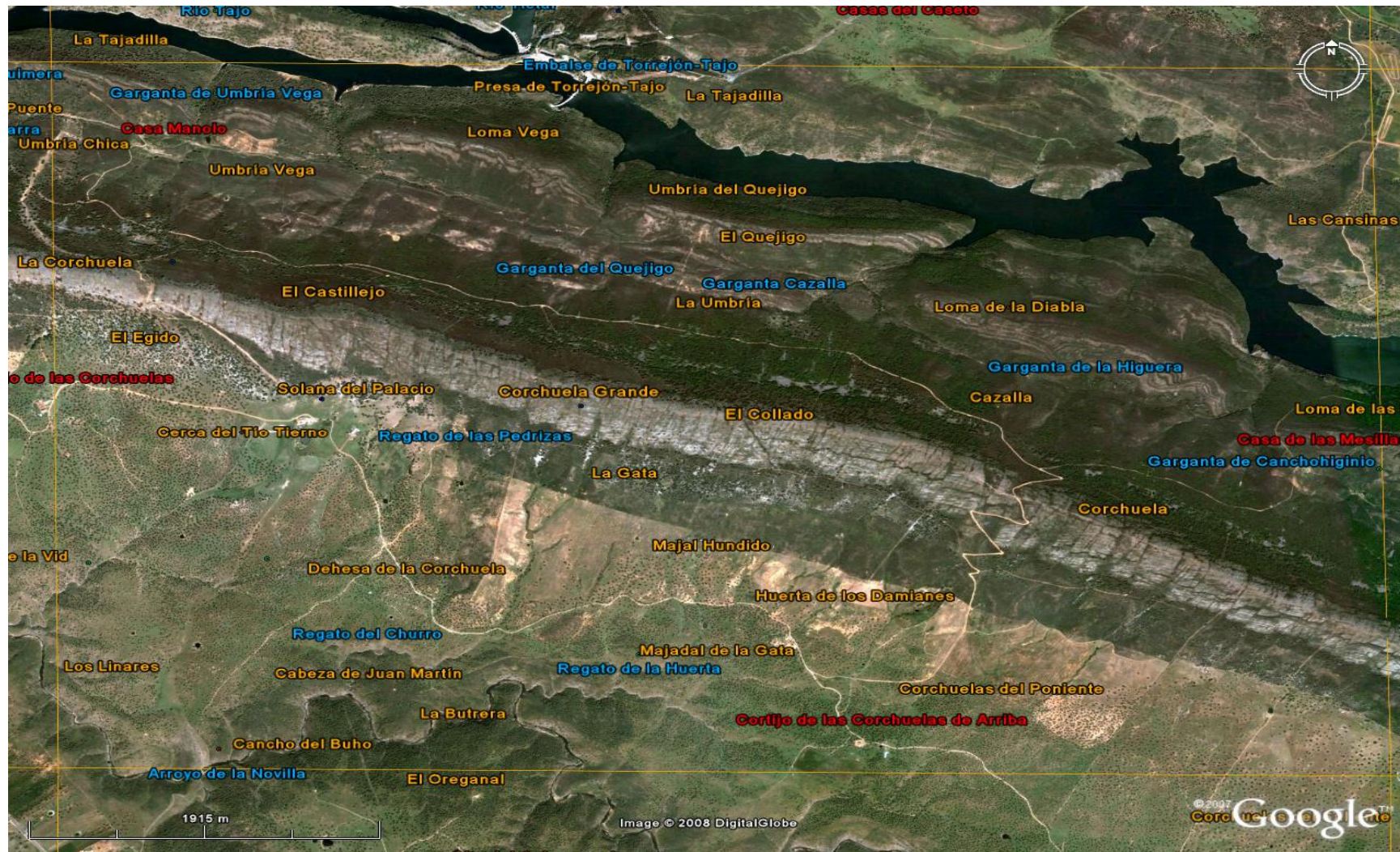



MUCHAS GRACIAS

ja.mateos@juntaextremadura.net

TOPONÍMICA:

<http://toponimica.blogspot.com/>

toponimica@gmail.com