

Polígono 28

Polígono 29

1 2 3 4 5 6 7 8 9 10 11 12 13

LEYENDA

	NUM. DE POLIGONO
	NUM. DE ORDEN
	LÍMITE DE POLIGONO
	LÍMITE DE PARCELA
	LÍMITE DE SUBPARCELA
	LÍMITE DE EXPROPIACIÓN EXISTENTE
	LÍMITE DE EXPROPIACIÓN
	ZONA A EXPROPIAR
	ZONA DE EXPROPIACIÓN EXISTENTE (D.P.)
	ZONA DE OCUP. TEMPORAL EXISTENTE
	ZONA DE SERVIDUMBRE EXISTENTE



SECRETARIA DE ESTADO DE INFRAESTRUCTURAS, TRANSPORTES Y VIVIENDA
SECRETARIA GENERAL DE INFRAESTRUCTURAS
DIRECCIÓN GENERAL DE CARRETERAS

DEMARCACION DE CARRETERAS DEL ESTADO EN CASTILLA Y LEON ORIENTAL

EL INGENIERO DIRECTOR DE OBRA:
D. FRANCISCO ALMENDRES LÓPEZ

CONSULTOR AUTOR DEL PROYECTO:
APAXXI
D. JOAQUÍN CRUCES RODRIGUEZ

CONFORME DEL CONTRATISTA:
VIAS

ESCALAS:
1 / 1.000
UNE A-1 ORIGINALS

0 10 20 30 40m
GRAFICAS

TITULO DEL PROYECTO:
PROYECTO MODIFICADO Nº1 AUTOVIA DEL DUERO, A-11. TRAMO: ENLACE DE SANTIUSTE - VARIANTE DE BURGO DE OSMÁ

FECHA:
ABRIL 2017
CLAVE:
12-SO-3090

DESIGNACION:
EXPROPIACIONES E INDEMNIZACIONES PLANTA

NUMERO DE PLANO:
ANEJO 20
HOJA:
1 DE 13

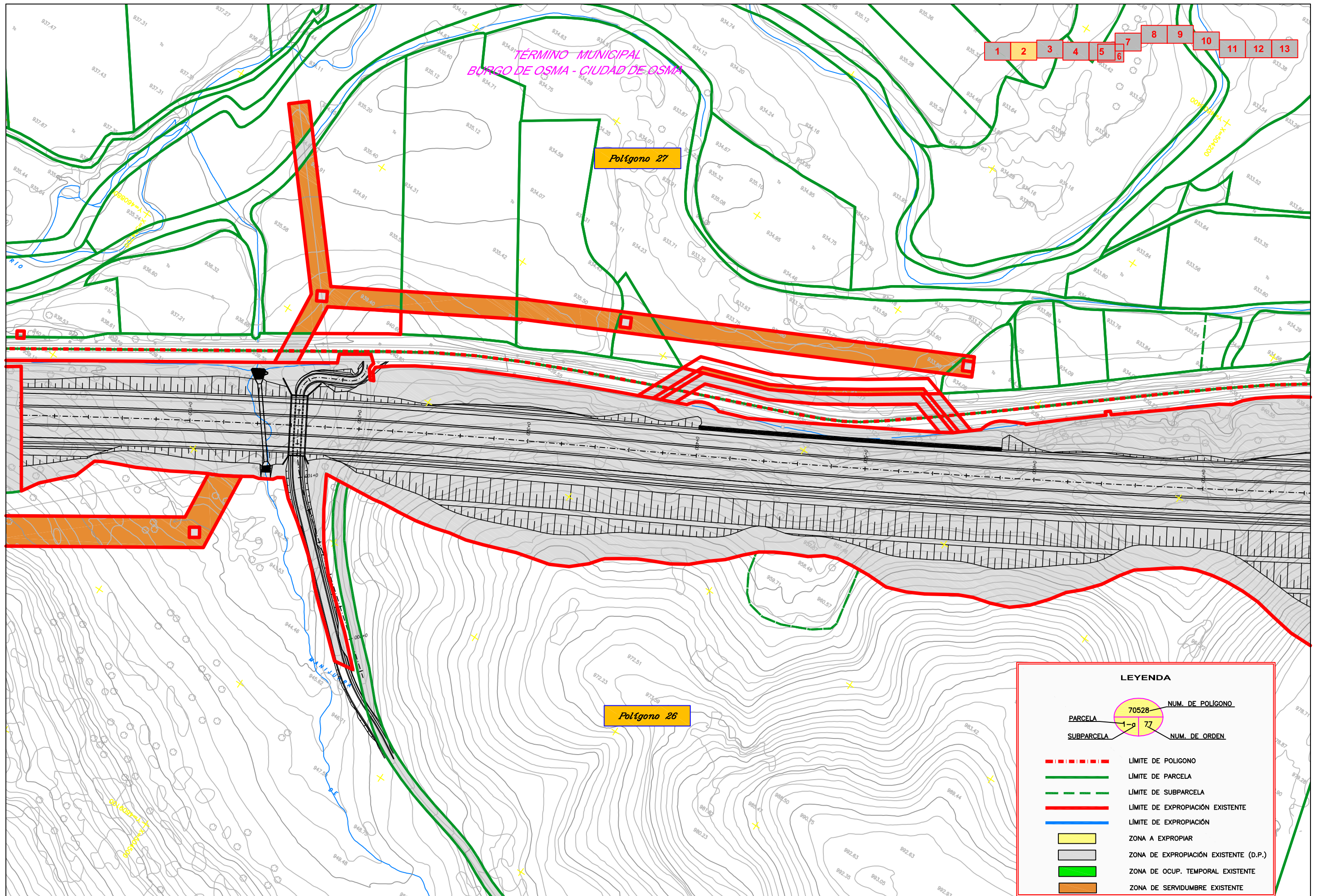

1 2 3 4 5 6 7 8 9 10 11 12 13

Polígono 27

Polígono 26

LEYENDA

	NUM. DE POLIGONO
	NUM. DE ORDEN
	LÍMITE DE POLIGONO
	LÍMITE DE PARCELA
	LÍMITE DE SUBPARCELA
	LÍMITE DE EXPROPIACIÓN EXISTENTE
	LÍMITE DE EXPROPIACIÓN
	ZONA A EXPROPIAR
	ZONA DE EXPROPIACIÓN EXISTENTE (D.P.)
	ZONA DE OCUP. TEMPORAL EXISTENTE
	ZONA DE SERVIDUMBRE EXISTENTE



SECRETARIA DE ESTADO DE INFRAESTRUCTURAS, TRANSPORTES Y VIVIENDA
SECRETARIA GENERAL DE INFRAESTRUCTURAS
DIRECCION GENERAL DE CARRETERAS

DEMARCACION DE CARRETERAS DEL ESTADO EN CASTILLA Y LEON ORIENTAL

EL INGENIERO DIRECTOR DE OBRA:
D. FRANCISCO ALMENDRES LÓPEZ

CONSULTOR AUTOR DEL PROYECTO:
D. JOAQUÍN CRUCES RODRIGUEZ

CONFORME DEL CONTRATISTA:
VIAS

ESCALAS:
1 / 1.000
UNE A-1 ORIGINALS

0 10 20 30 40m
GRAFICAS

TITULO DEL PROYECTO:
PROYECTO MODIFICADO Nº1 AUTOVIA DEL DUERO, A-11. TRAMO: ENLACE DE SANTIJUSTE - VARIANTE DE BURGO DE OSMA

FECHA:
ABRIL 2017
CLAVE:
12-SO-3090

DESIGNACION:
EXPROPIACIONES E INDEMNIZACIONES PLANTA

NUMERO DE PLANO:
ANEJO 20
HOJA:
2 DE 13

TÉRMINO MUNICIPAL
BURGO DE OSMA - CIUDAD DE OSMA

1 2 3 4 5 6 7 8 9 10 11 12 13

LEYENDA

70528 - NUM. DE POLIGONO
 1-p - SUBPARCELA

77 - NUM. DE ORDEN

- LÍMITE DE POLIGONO
- LÍMITE DE PARCELA
- LÍMITE DE SUBPARCELA
- LÍMITE DE EXPROPIACIÓN EXISTENTE
- LÍMITE DE EXPROPIACIÓN
- ZONA A EXPROPIAR
- ZONA DE EXPROPIACIÓN EXISTENTE (D.P.)
- ZONA DE OCUP. TEMPORAL EXISTENTE
- ZONA DE SERVIDUMBRE EXISTENTE

Polígono 27

Polígono 26

Polígono 25

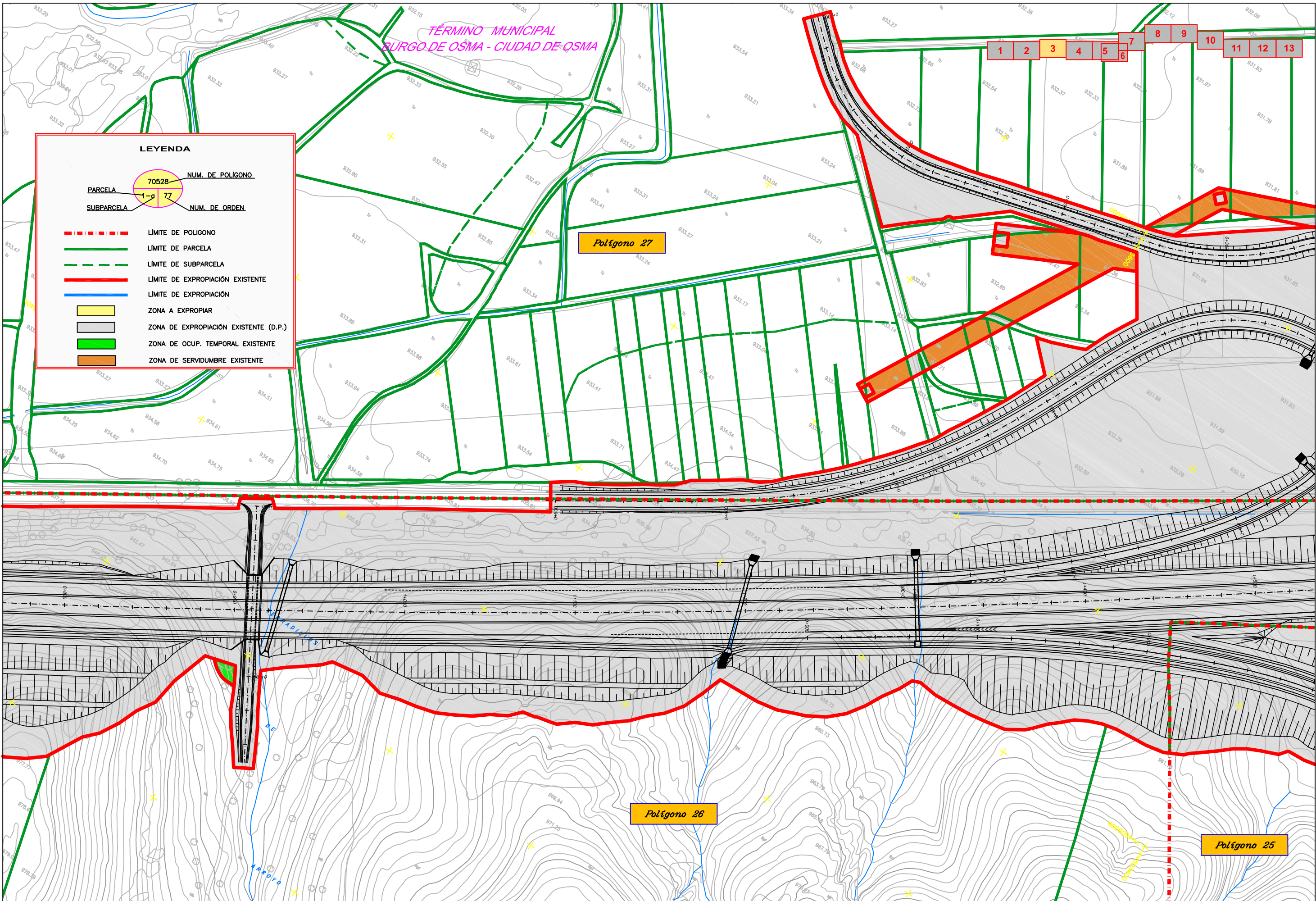

SECRETARÍA DE ESTADO DE INFRAESTRUCTURAS,
TRANSPORTES Y VIVIENDA
SECRETARÍA GENERAL DE INFRAESTRUCTURAS
DIRECCIÓN GENERAL DE CARRETERAS

DEMARCACION DE CARRETERAS
DEL ESTADO EN CASTILLA Y LEON ORIENTAL

EL INGENIERO DIRECTOR
DE OBRA:
D. FRANCISCO ALMENDRES LÓPEZ

CONSULTOR AUTOR
DEL PROYECTO:
D. JOAQUÍN CRUCES RODRIGUEZ

CONFORME DEL
CONTRATISTA:
VIAS

ESCALAS:
1 / 1.000
UNE A-1
ORIGINALES

0 10 20 30 40m
GRAFICAS

TITULO DEL PROYECTO:
PROYECTO MODIFICADO Nº1
AUTOVIA DEL DUERO, A-11.
TRAMO: ENLACE DE SANTIUSTE -
VARIANTE DE BURGO DE OSMA

FECHA:
ABRIL 2017
CLAVE:
12-SO-3090

DESIGNACION:
EXPROPIACIONES E INDEMNIZACIONES
PLANTA

NUMERO DE PLANO:
ANEJO 20
HOJA:
3 DE 13

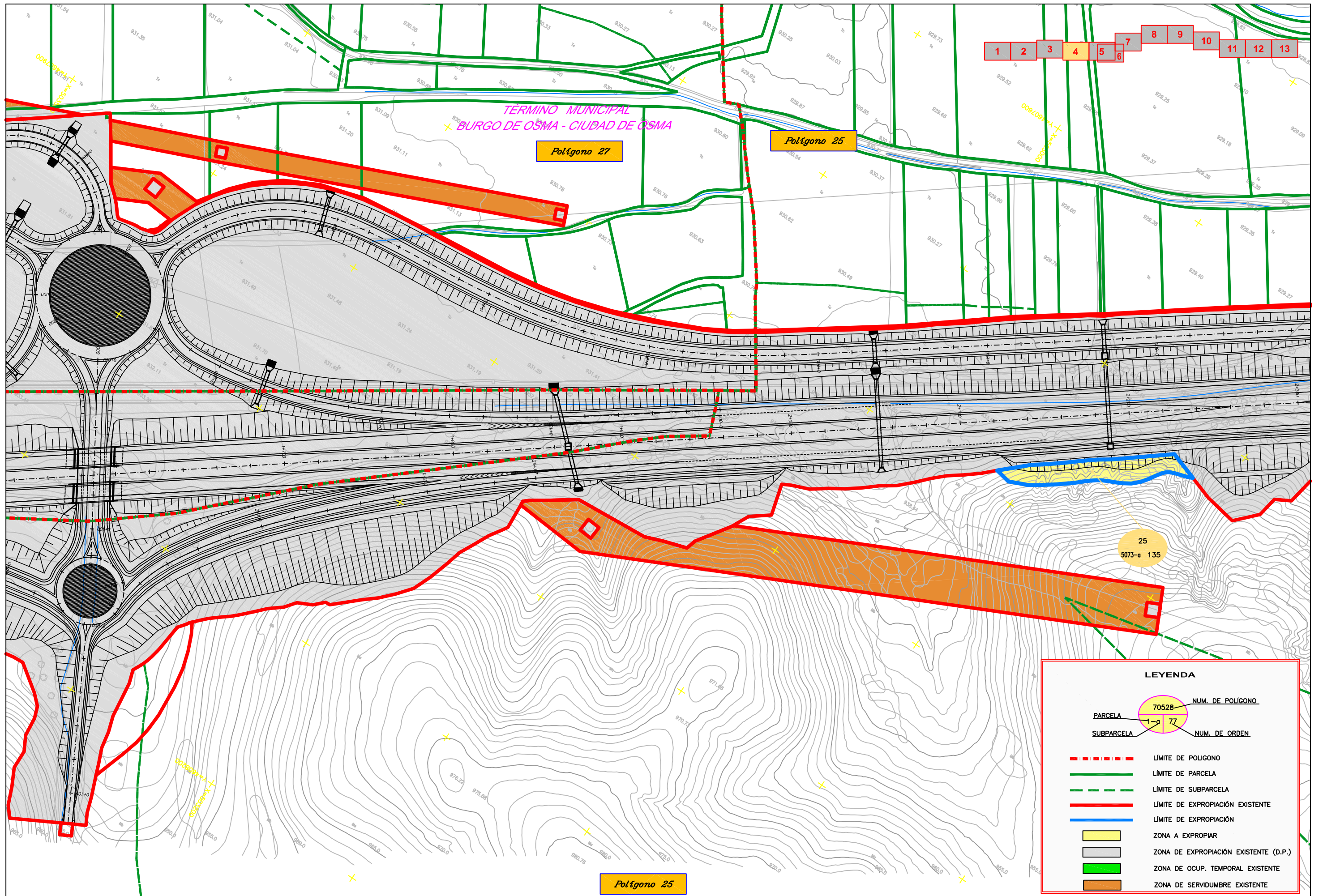

1 2 3 4 5 6 7 8 9 10 11 12 13

TÉRMINO MUNICIPAL
BURGO DE OSMÁ - CIUDAD DE OSMÁ

Polígono 27

Polígono 25

25
5073-a 135

Polígono 25

LEYENDA

	LÍMITE DE POLIGONO
	LÍMITE DE PARCELA
	LÍMITE DE SUBPARCELA
	LÍMITE DE EXPROPIACIÓN EXISTENTE
	LÍMITE DE EXPROPIACIÓN
	ZONA A EXPROPIAR
	ZONA DE EXPROPIACIÓN EXISTENTE (D.P.)
	ZONA DE OCUP. TEMPORAL EXISTENTE
	ZONA DE SERVIDUMBRE EXISTENTE

NUM. DE POLIGONO
 PARCELA
 SUBPARCELA NUM. DE ORDEN



SECRETARÍA DE ESTADO DE INFRAESTRUCTURAS,
TRANSPORTES Y VIVIENDA
SECRETARÍA GENERAL DE INFRAESTRUCTURAS
DIRECCIÓN GENERAL DE CARRETERAS

DEMARCACION DE CARRETERAS
DEL ESTADO EN CASTILLA Y LEÓN ORIENTAL

EL INGENIERO DIRECTOR
DE OBRA:
D. FRANCISCO ALMENDRES LÓPEZ

CONSULTOR AUTOR
DEL PROYECTO:
APAXXI

CONFORME DEL
CONTRATISTA:
VIAS

ESCALAS:
1 / 1.000
UNE A-1
ORIGINALES

0 10 20 30 40m
GRÁFICAS

TÍTULO DEL PROYECTO:
PROYECTO MODIFICADO Nº1
AUTOVIA DEL DUERO, A-11.
TRAMO: ENLACE DE SANTIUSTE -
VARIANTE DE BURGO DE OSMÁ

FECHA:
ABRIL 2017
CLAVE:
12-SO-3090

DESIGNACION:
EXPROPIACIONES E INDEMNIZACIONES
PLANTA

NUMERO DE PLANO:
ANEJO 20
HOJA:
4 DE 13

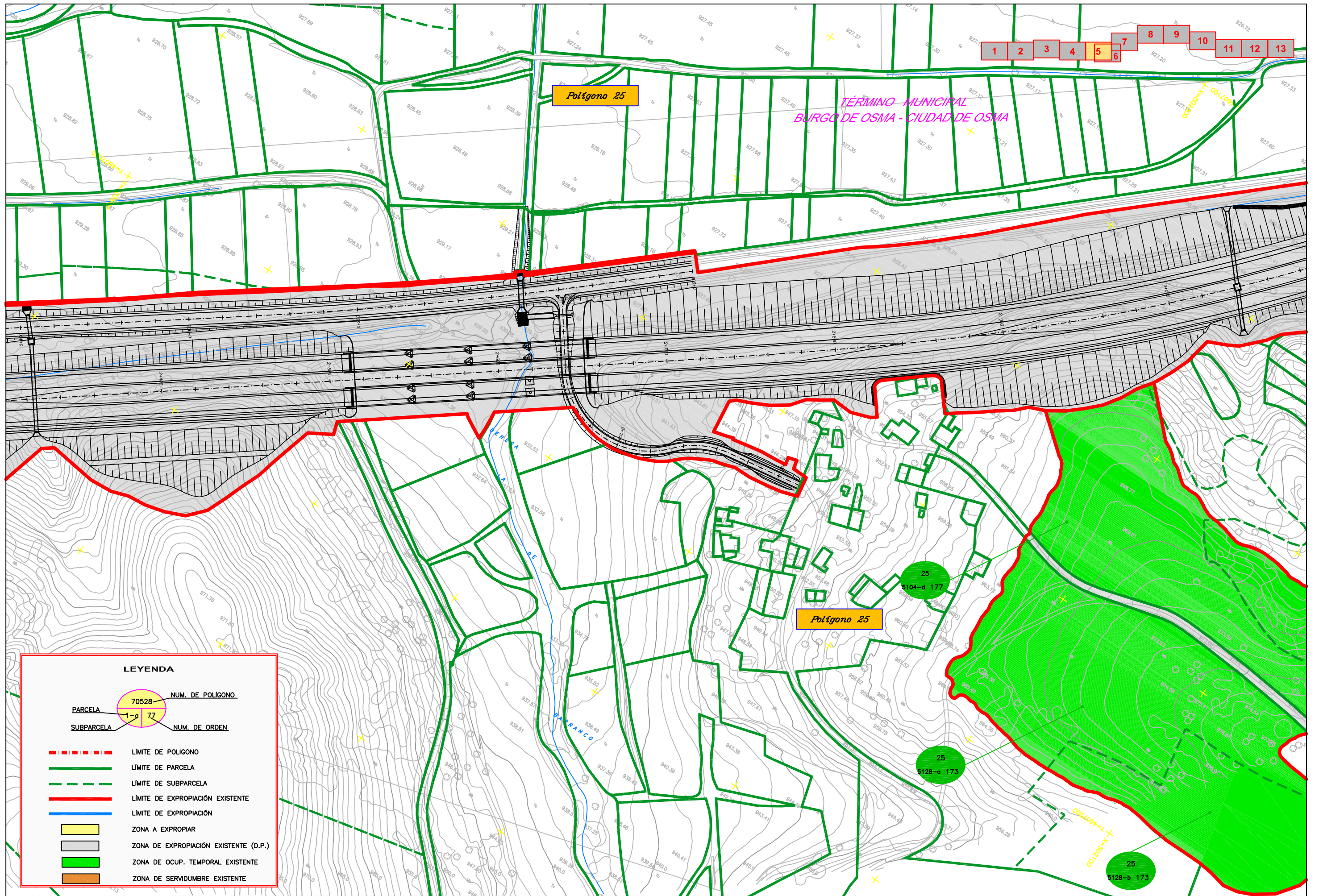

1 2 3 4 5 6 7 8 9 10 11 12 13

Polígono 25

TÉRMINO MUNICIPAL
BURGO DE OSMA - CIUDAD DE OSMA

Polígono 25

25
5104-d 177

25
5128-a 173

25
5128-b 173

LEYENDA

NUM. DE POLIGONO: 70528
 PARCELA: 1-2 77
 SUBPARCELA: 1-2 77
 NUM. DE ORDEN: 1-2 77

- - - - - LÍMITE DE POLIGONO
- - - - - LÍMITE DE PARCELA
- - - - - LÍMITE DE SUBPARCELA
- - - - - LÍMITE DE EXPROPIACIÓN EXISTENTE
- - - - - LÍMITE DE EXPROPIACIÓN
- ZONA A EXPROPIAR
- ZONA DE EXPROPIACIÓN EXISTENTE (D.P.)
- ZONA DE OCUP. TEMPORAL EXISTENTE
- ZONA DE SERVIDUMBRE EXISTENTE



SECRETARÍA DE ESTADO DE INFRAESTRUCTURAS,
TRANSPORTES Y VIVIENDA
SECRETARÍA GENERAL DE INFRAESTRUCTURAS
DIRECCIÓN GENERAL DE CARRETERAS

DEMARCACION DE CARRETERAS
DEL ESTADO EN CASTILLA Y LEON ORIENTAL

EL INGENIERO DIRECTOR
DE OBRA:
D. FRANCISCO ALMENDRES LÓPEZ

CONSULTOR AUTOR
DEL PROYECTO:
APAXXI

CONFORME DEL
CONTRATISTA:
VIAS

ESCALAS:
1 / 1.000
UNE A-1
ORIGINALES

0 10 20 30 40m
GRAFICAS

TITULO DEL PROYECTO:
PROYECTO MODIFICADO Nº1
AUTOVIA DEL DUERO, A-11.
TRAMO: ENLACE DE SANTIUSTE -
VARIANTE DE BURGO DE OSMA

FECHA:
ABRIL 2017
CLAVE:
12-SO-3090

DESIGNACION:
EXPROPIACIONES E INDEMNIZACIONES
PLANTA

NUMERO DE PLANO:
ANEJO 20
HOJA:
5 DE 13

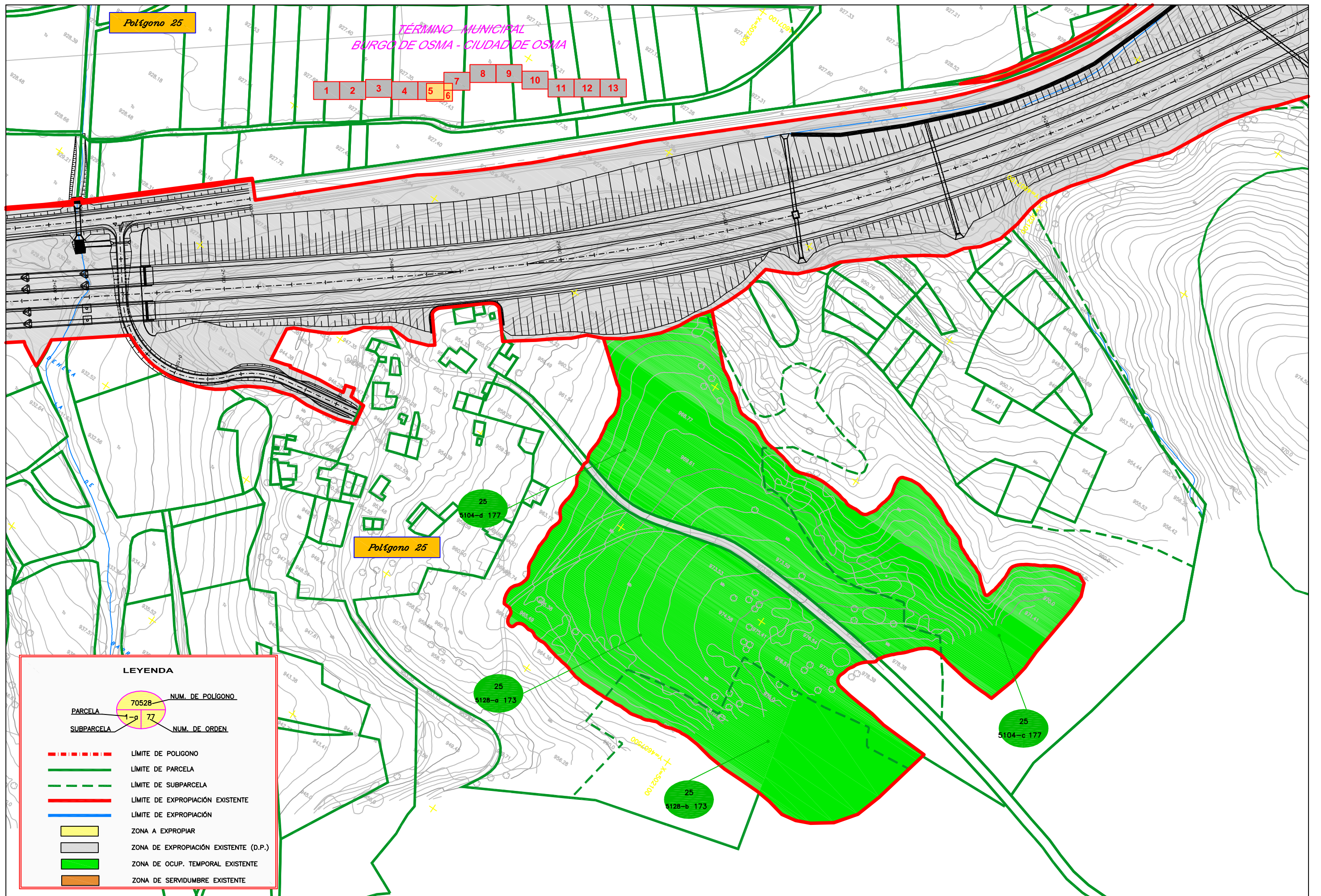

Polígono 25

TÉRMINO MUNICIPAL
BURGO DE OSMÁ - CIUDAD DE OSMÁ

1 2 3 4 5 6 7 8 9 10 11 12 13

Polígono 25

LEYENDA

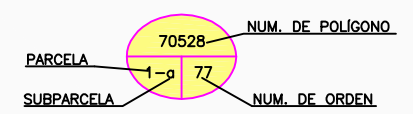

- - - - - LÍMITE DE POLÍGONO
- - - - - LÍMITE DE PARCELA
- - - - - LÍMITE DE SUBPARCELA
- - - - - LÍMITE DE EXPROPIACIÓN EXISTENTE
- - - - - LÍMITE DE EXPROPIACIÓN
- ZONA A EXPROPIAR
- ZONA DE EXPROPIACIÓN EXISTENTE (D.P.)
- ZONA DE OCUP. TEMPORAL EXISTENTE
- ZONA DE SERVIDUMBRE EXISTENTE



SECRETARÍA DE ESTADO DE INFRAESTRUCTURAS,
TRANSPORTES Y VIVIENDA
SECRETARÍA GENERAL DE INFRAESTRUCTURAS
DIRECCIÓN GENERAL DE CARRETERAS

DEMARCACION DE CARRETERAS
DEL ESTADO EN CASTILLA Y LEÓN ORIENTAL

EL INGENIERO DIRECTOR
DE OBRA:
D. FRANCISCO ALMENDRES LÓPEZ

CONSULTOR AUTOR
DEL PROYECTO:
APAXXI

CONFORME DEL
CONTRATISTA:
VIAS

ESCALAS:
1 / 1.000
UNE A-1
ORIGINALES

0 10 20 30 40m
G R A F I C A S

TÍTULO DEL PROYECTO:
PROYECTO MODIFICADO Nº1
AUTOVIA DEL DUERO, A-11.
TRAMO: ENLACE DE SANTIUSTE -
VARIANTE DE BURGO DE OSMÁ

FECHA:
ABRIL 2017
CLAVE:
12-SO-3090

DESIGNACION:
EXPROPIACIONES E INDEMNIZACIONES
PLANTA

NUMERO DE PLANO:
ANEJO 20
HOJA:
6 DE 13

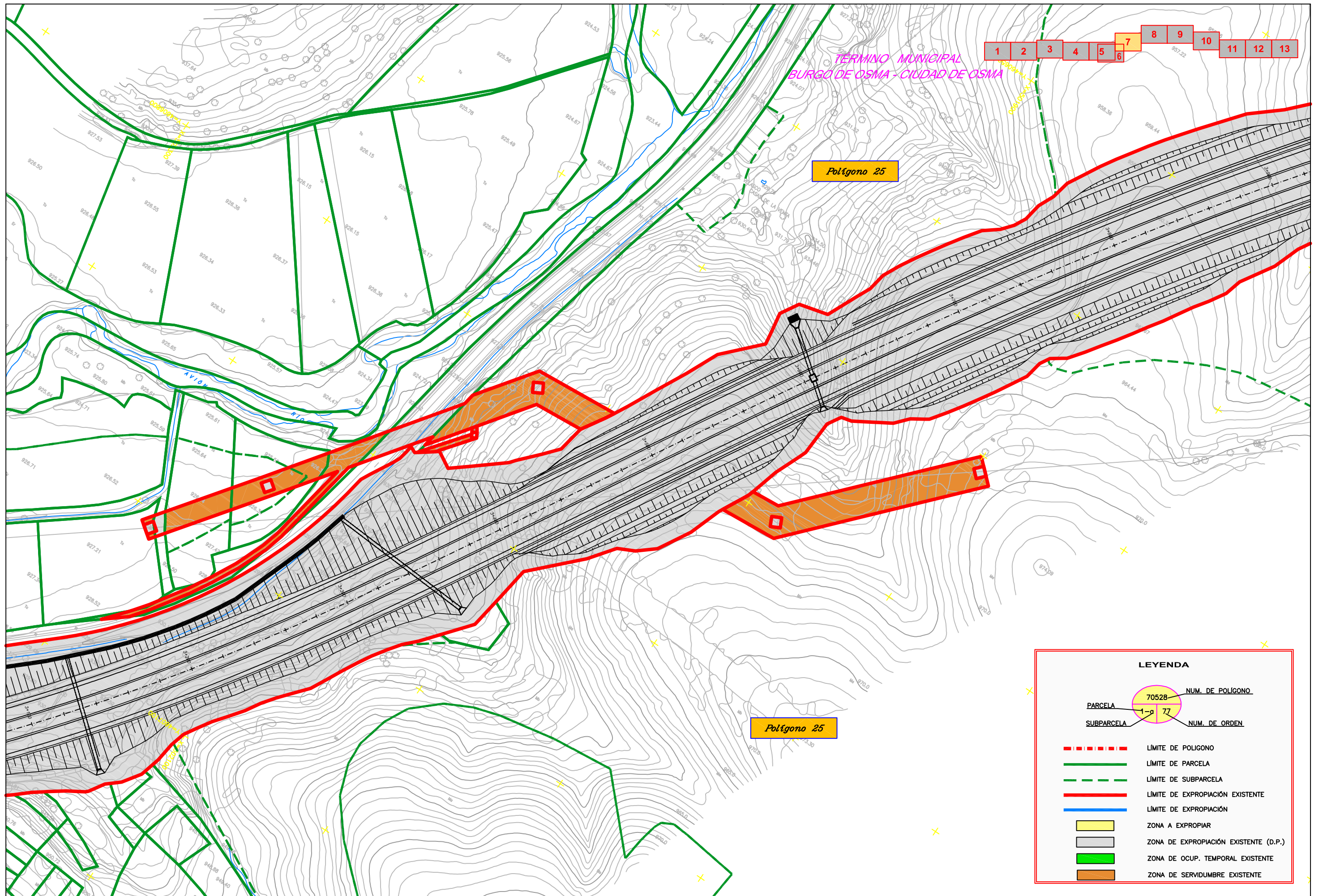

1 2 3 4 5 6 7 8 9 10 11 12 13

TERMINO MUNICIPAL
BURGO DE OSMA - CIUDAD DE OSMA

Polígono 25

Polígono 25

LEYENDA

NUM. DE POLIGONO: 70528

NUM. DE ORDEN: 77

PARCELA: 1-9

SUBPARCELA: 77

- LIMITE DE POLIGONO
- LIMITE DE PARCELA
- LIMITE DE SUBPARCELA
- LIMITE DE EXPROPIACIÓN EXISTENTE
- LIMITE DE EXPROPIACIÓN
- ZONA A EXPROPIAR
- ZONA DE EXPROPIACIÓN EXISTENTE (D.P.)
- ZONA DE OCUP. TEMPORAL EXISTENTE
- ZONA DE SERVIDUMBRE EXISTENTE



SECRETARIA DE ESTADO DE INFRAESTRUCTURAS,
TRANSPORTES Y VIVIENDA
SECRETARIA GENERAL DE INFRAESTRUCTURAS
DIRECCIÓN GENERAL DE CARRETERAS

DEMARCACION DE CARRETERAS
DEL ESTADO EN CASTILLA Y LEÓN ORIENTAL

EL INGENIERO DIRECTOR
DE OBRA:
D. FRANCISCO ALMENDRES LÓPEZ

CONSULTOR AUTOR
DEL PROYECTO:
D. JOAQUÍN CRUCES RODRIGUEZ

CONFORME DEL
CONTRATISTA:
VIAS

ESCALAS:
1 / 1.000
UNE A-1
ORIGINALES

0 10 20 30 40m
GRÁFICAS

TITULO DEL PROYECTO:
PROYECTO MODIFICADO Nº1
AUTOVIA DEL DUERO, A-11.
TRAMO: ENLACE DE SANTIUSTE -
VARIANTE DE BURGO DE OSMA

FECHA:
ABRIL 2017
CLAVE:
12-SO-3090

DESIGNACION:
EXPROPIACIONES E INDEMNIZACIONES
PLANTA

NUMERO DE PLANO:
ANEJO 20
HOJA:
7 DE 13

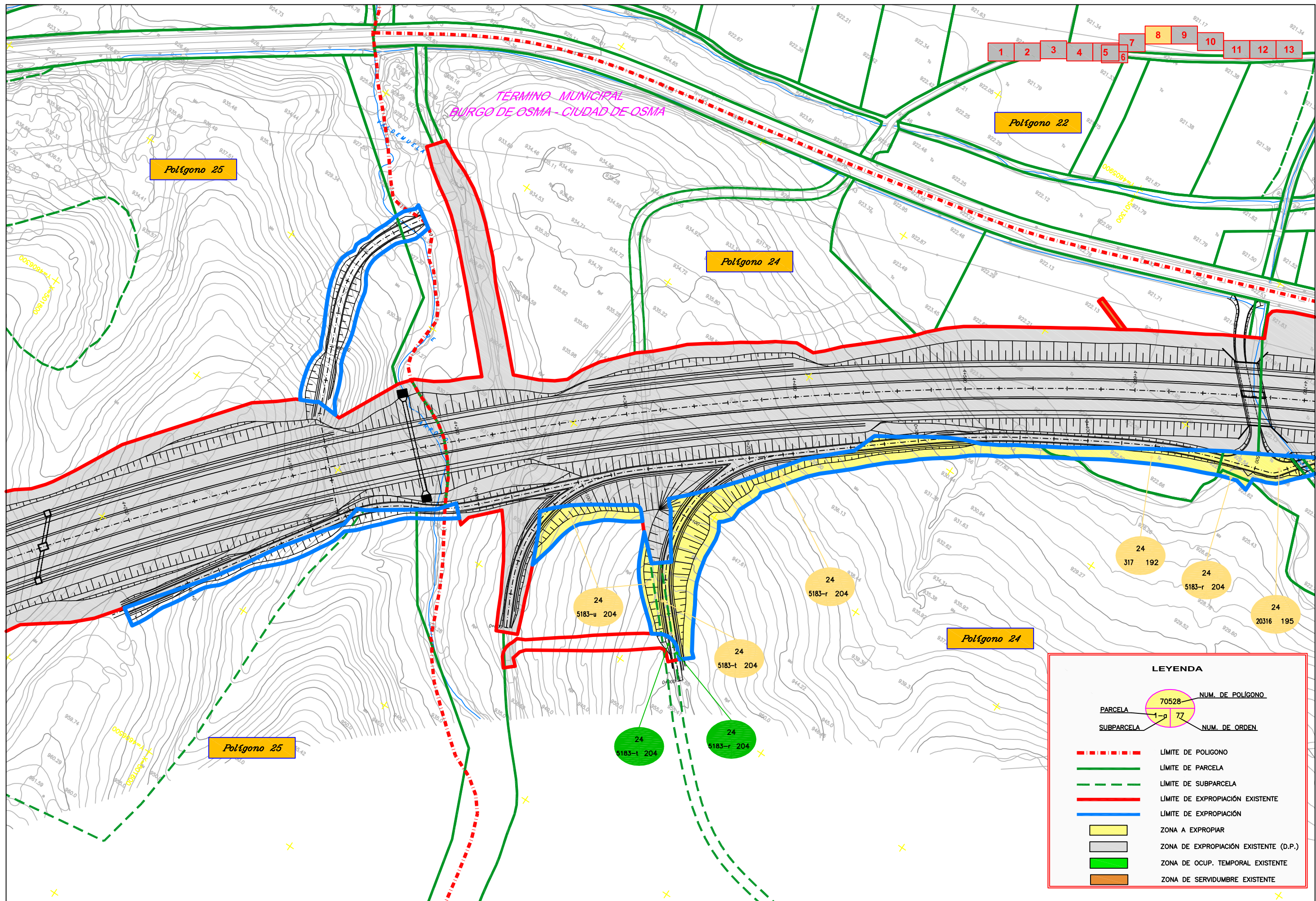

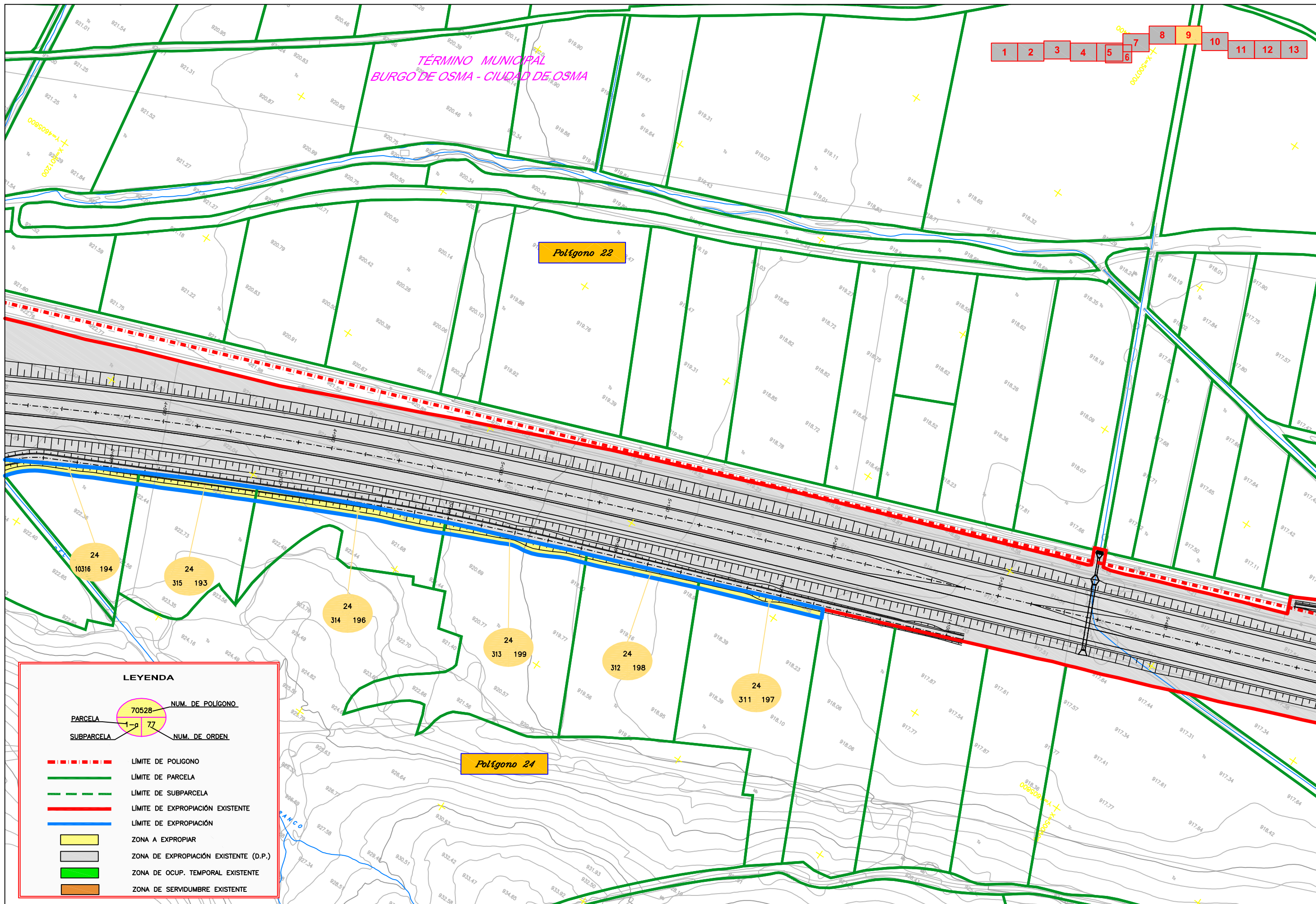

TÉRMINO MUNICIPAL
BURGO DE OSMA - CIUDAD DE OSMA

Polígono 22

Polígono 24

LEYENDA

	NUM. DE POLÍGONO
	NUM. DE ORDEN
	LÍMITE DE POLIGONO
	LÍMITE DE PARCELA
	LÍMITE DE SUBPARCELA
	LÍMITE DE EXPROPIACIÓN EXISTENTE
	LÍMITE DE EXPROPIACIÓN
	ZONA A EXPROPIAR
	ZONA DE EXPROPIACIÓN EXISTENTE (D.P.)
	ZONA DE OCUP. TEMPORAL EXISTENTE
	ZONA DE SERVIDUMBRE EXISTENTE



SECRETARÍA DE ESTADO DE INFRAESTRUCTURAS,
TRANSPORTES Y VIVIENDA
SECRETARÍA GENERAL DE INFRAESTRUCTURAS
DIRECCIÓN GENERAL DE CARRETERAS

DEMARCACION DE CARRETERAS
DEL ESTADO EN CASTILLA Y LEON ORIENTAL
D. FRANCISCO ALMENDRES LÓPEZ

EL INGENIERO DIRECTOR
DE OBRA:
D. FRANCISCO ALMENDRES LÓPEZ

CONSULTOR AUTOR
DEL PROYECTO:
APAXXI

CONFORME DEL
CONTRATISTA:
VIAS

ESCALAS:
1 / 1.000
LINE A-1
ORIGINALES

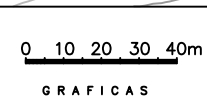

TÍTULO DEL PROYECTO:
PROYECTO MODIFICADO Nº1
AUTOVIA DEL DUERO, A-11.
TRAMO: ENLACE DE SANTIUSTE -
VARIANTE DE BURGO DE OSMA

FECHA:
ABRIL 2017
CLAVE:
12-SO-3090

DESIGNACION:
EXPROPIACIONES E INDEMNIZACIONES
PLANTA

NUMERO DE PLANO:
ANEJO 20
HOJA:
9 DE 13

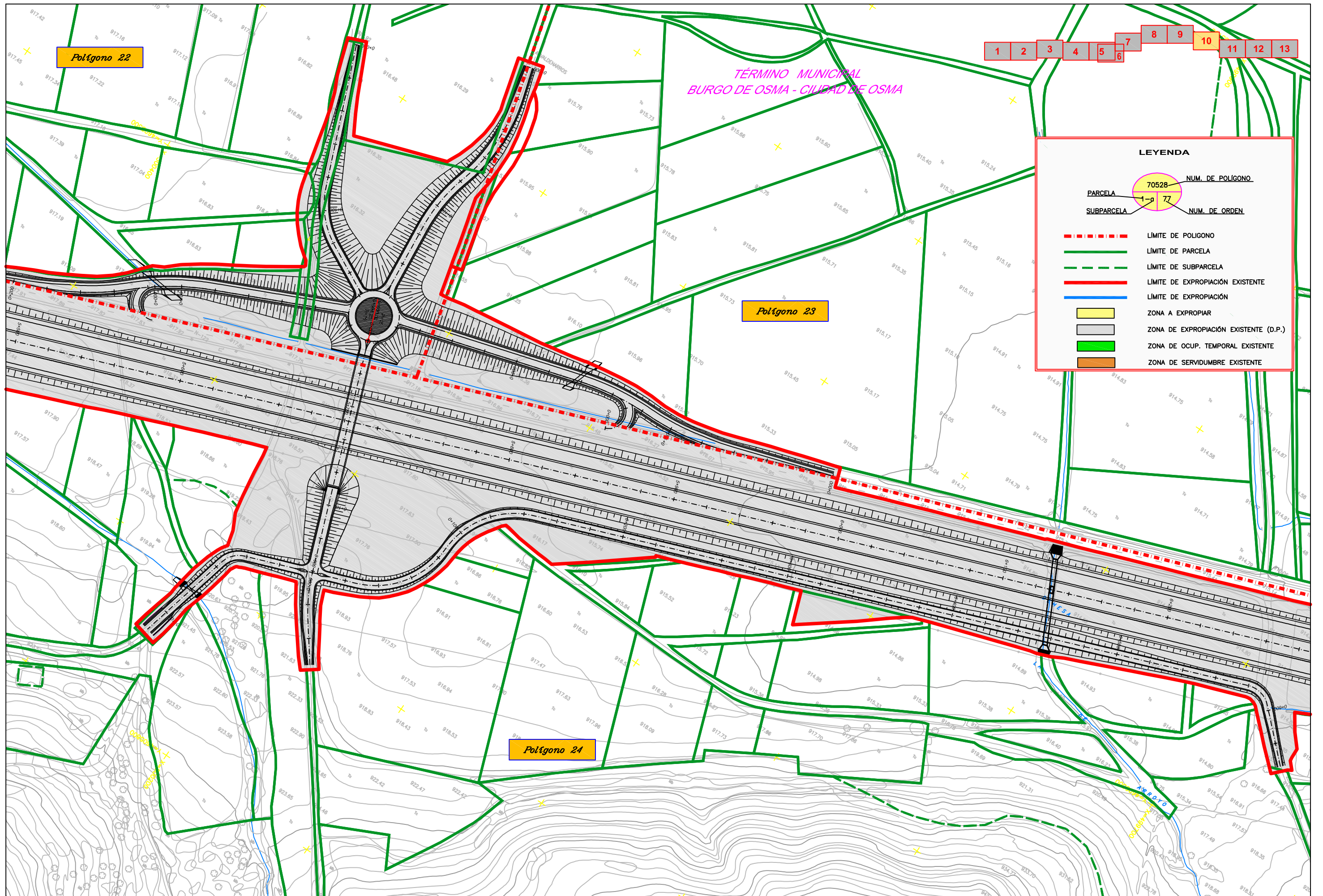

1 2 3 4 5 6 7 8 9 10 11 12 13

Polígono 22

TÉRMINO MUNICIPAL
BURGO DE OSMA - CIUDAD DE OSMA

Polígono 23

Polígono 24

LEYENDA

NUM. DE POLÍGONO: 70528
 NUM. DE ORDEN: 77

PARCELA: 1-77
 SUBPARCELA: 1-77

- LÍMITE DE POLIGONO
- LÍMITE DE PARCELA
- LÍMITE DE SUBPARCELA
- LÍMITE DE EXPROPIACIÓN EXISTENTE
- LÍMITE DE EXPROPIACIÓN
- ZONA A EXPROPIAR
- ZONA DE EXPROPIACIÓN EXISTENTE (D.P.)
- ZONA DE OCUP. TEMPORAL EXISTENTE
- ZONA DE SERVIDUMBRE EXISTENTE



SECRETARÍA DE ESTADO DE INFRAESTRUCTURAS,
TRANSPORTES Y VIVIENDA
SECRETARÍA GENERAL DE INFRAESTRUCTURAS
DIRECCIÓN GENERAL DE CARRETERAS

DEMARCACION DE CARRETERAS
DEL ESTADO EN CASTILLA Y LEÓN ORIENTAL

EL INGENIERO DIRECTOR
DE OBRA:
D. FRANCISCO ALMENDRES LÓPEZ

CONSULTOR AUTOR
DEL PROYECTO:
D. JOAQUÍN CRUCES RODRIGUEZ

CONFORME DEL
CONTRATISTA:
VIAS

ESCALAS:
1 / 1.000
UNE A-1
ORIGINALES

0 10 20 30 40m
G R A F I C A S

TÍTULO DEL PROYECTO:
PROYECTO MODIFICADO Nº1
AUTOVIA DEL DUERO, A-11.
TRAMO: ENLACE DE SANTIUSTE -
VARIANTE DE BURGO DE OSMA

FECHA:
ABRIL 2017
CLAVE:
12-SO-3090

DESIGNACION:
EXPROPIACIONES E INDEMNIZACIONES
PLANTA

NUMERO DE PLANO:
ANEJO 20
HOJA:
10 DE 13

TÉRMINO MUNICIPAL
BURGO DE OSMA - CIUDAD DE OSMA

- 1
- 2
- 3
- 4
- 5
- 6
- 7
- 8
- 9
- 10
- 11
- 12
- 13

Polígono 23

Polígono 24

LEYENDA

PARCELA

SUBPARCELA

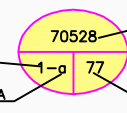

70528

1-9 77

NUM. DE POLÍGONO

NUM. DE ORDEN

- LIMITE DE POLIGONO
- LIMITE DE PARCELA
- LIMITE DE SUBPARCELA
- LIMITE DE EXPROPIACIÓN EXISTENTE
- LIMITE DE EXPROPIACIÓN
- ZONA A EXPROPIAR
- ZONA DE EXPROPIACIÓN EXISTENTE (D.P.)
- ZONA DE OCUP. TEMPORAL EXISTENTE
- ZONA DE SERVIDUMBRE EXISTENTE



SECRETARIA DE ESTADO DE INFRAESTRUCTURAS,
TRANSPORTES Y VIVIENDA
SECRETARIA GENERAL DE INFRAESTRUCTURAS
DIRECCION GENERAL DE CARRETERAS

DEMARCACION DE CARRETERAS
DEL ESTADO EN CASTILLA Y LEON ORIENTAL

EL INGENIERO DIRECTOR
DE OBRA:
D. FRANCISCO ALMENDRES LÓPEZ

CONSULTOR AUTOR
DEL PROYECTO:
APAXXI

CONFORME DEL
CONTRATISTA:
VIAS

ESCALAS:
1 / 1.000
UNE A-1
ORIGINALES

0 10 20 30 40m
GRAFICAS

TITULO DEL PROYECTO:
PROYECTO MODIFICADO Nº1
AUTOVIA DEL DUERO, A-11.
TRAMO: ENLACE DE SANTIUSTE -
VARIANTE DE BURGO DE OSMA

FECHA:
ABRIL 2017
CLAVE:
12-SO-3090

DESIGNACION:
EXPROPIACIONES E INDEMNIZACIONES
PLANTA

NUMERO DE PLANO:
ANEJO 20
HOJA:
11 DE 13

TÉRMINO MUNICIPAL
BURGO DE OSMA - CIUDAD DE OSMA

1 2 3 4 5 6 7 8 9 10 11 12 13

Polígono 23

Polígono 24

LEYENDA

	PARCELA	70528	NUM. DE POLIGONO
	SUBPARCELA	1-2 77	NUM. DE ORDEN
	LÍMITE DE POLIGONO		
	LÍMITE DE PARCELA		
	LÍMITE DE SUBPARCELA		
	LÍMITE DE EXPROPIACIÓN EXISTENTE		
	LÍMITE DE EXPROPIACIÓN		
	ZONA A EXPROPIAR		
	ZONA DE EXPROPIACIÓN EXISTENTE (D.P.)		
	ZONA DE OCUP. TEMPORAL EXISTENTE		
	ZONA DE SERVIDUMBRE EXISTENTE		

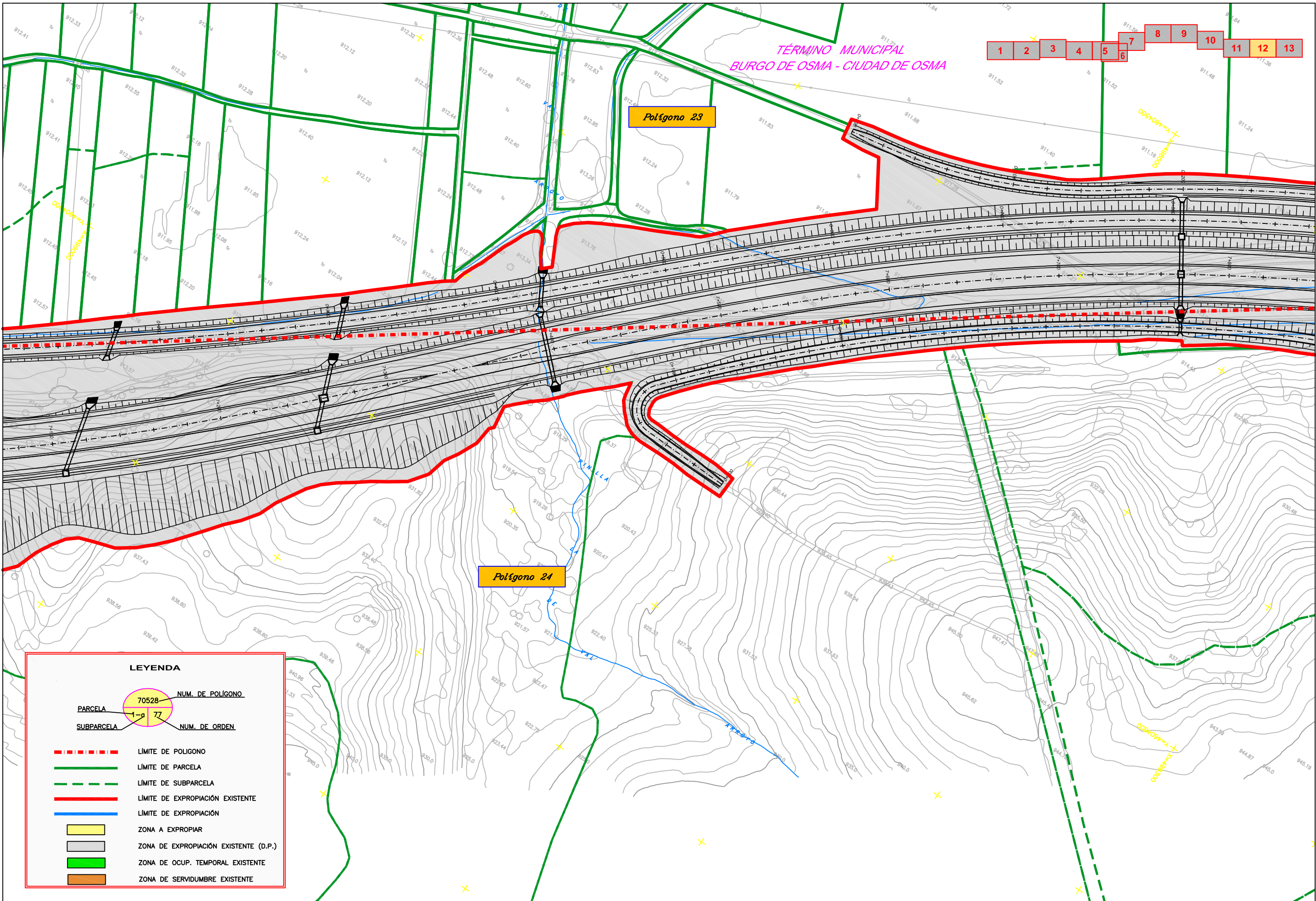

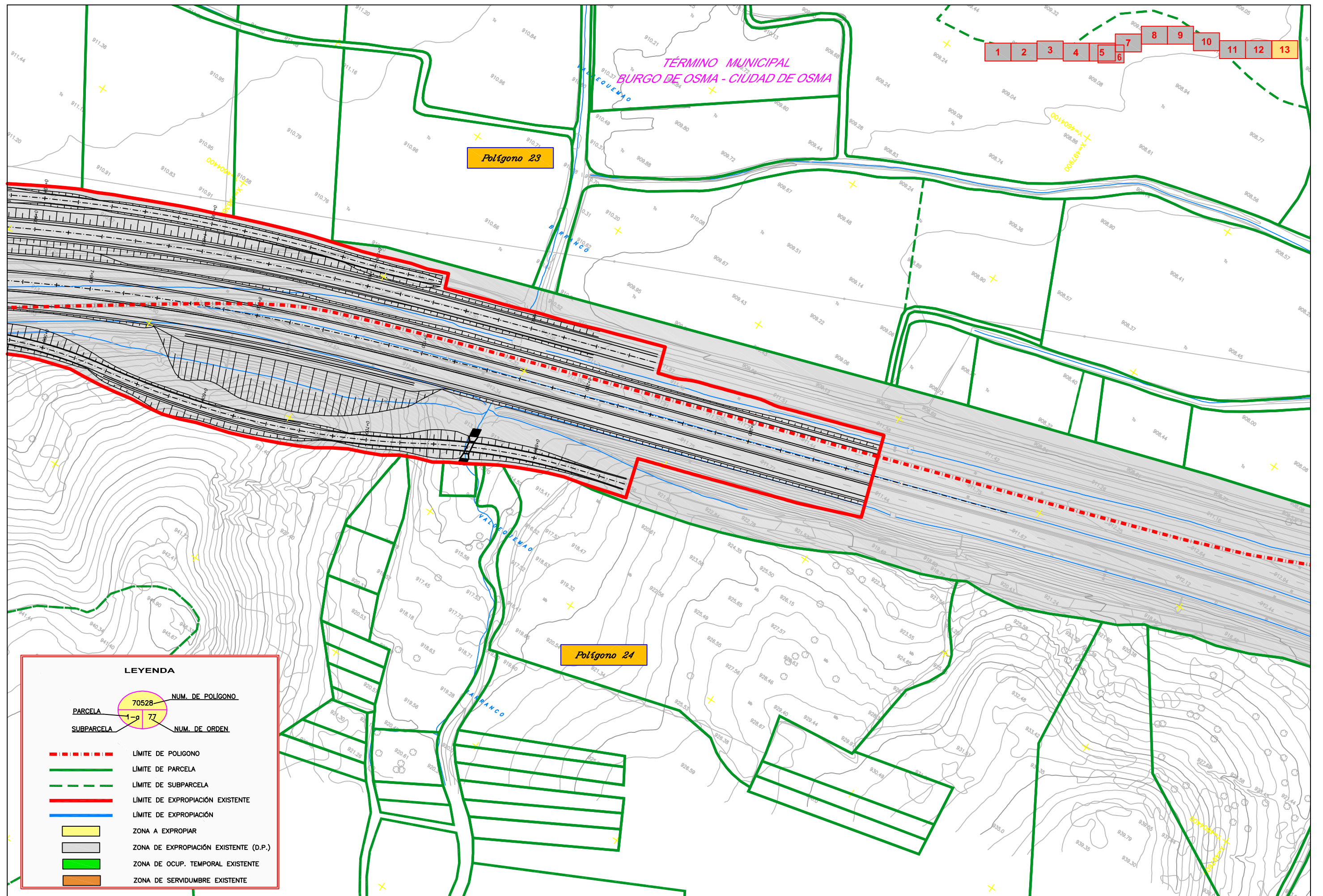

1 2 3 4 5 6 7 8 9 10 11 12 13

Polígono 23

Polígono 24

LEYENDA

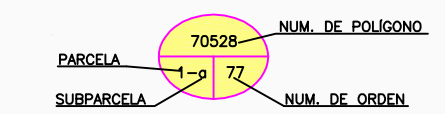

- - - - - LÍMITE DE POLIGONO
- LÍMITE DE PARCELA
- - - - - LÍMITE DE SUBPARCELA
- LÍMITE DE EXPROPIACIÓN EXISTENTE
- LÍMITE DE EXPROPIACIÓN
- ZONA A EXPROPIAR
- ZONA DE EXPROPIACIÓN EXISTENTE (D.P.)
- ZONA DE OCUP. TEMPORAL EXISTENTE
- ZONA DE SERVIDUMBRE EXISTENTE



SECRETARÍA DE ESTADO DE INFRAESTRUCTURAS, TRANSPORTES Y VIVIENDA
SECRETARÍA GENERAL DE INFRAESTRUCTURAS
DIRECCIÓN GENERAL DE CARRETERAS

DEMARCACION DE CARRETERAS DEL ESTADO EN CASTILLA Y LEÓN ORIENTAL

EL INGENIERO DIRECTOR DE OBRA:
D. FRANCISCO ALMENDRES LÓPEZ

CONSULTOR AUTOR DEL PROYECTO:
D. JOAQUÍN CRUCES RODRIGUEZ

CONFORME DEL CONTRATISTA:
VIAS

ESCALAS:
1 / 1.000
UNE A-1 ORIGINALS

0 10 20 30 40m
GRAFICAS

TITULO DEL PROYECTO:
PROYECTO MODIFICADO Nº1 AUTOVIA DEL DUERO, A-11. TRAMO: ENLACE DE SANTIUSTE - VARIANTE DE BURGO DE OSMA

FECHA:
ABRIL 2017
CLAVE:
12-SO-3090

DESIGNACION:
EXPROPIACIONES E INDEMNIZACIONES PLANTA

NUMERO DE PLANO:
ANEJO 20
HOJA:
13 DE 13