

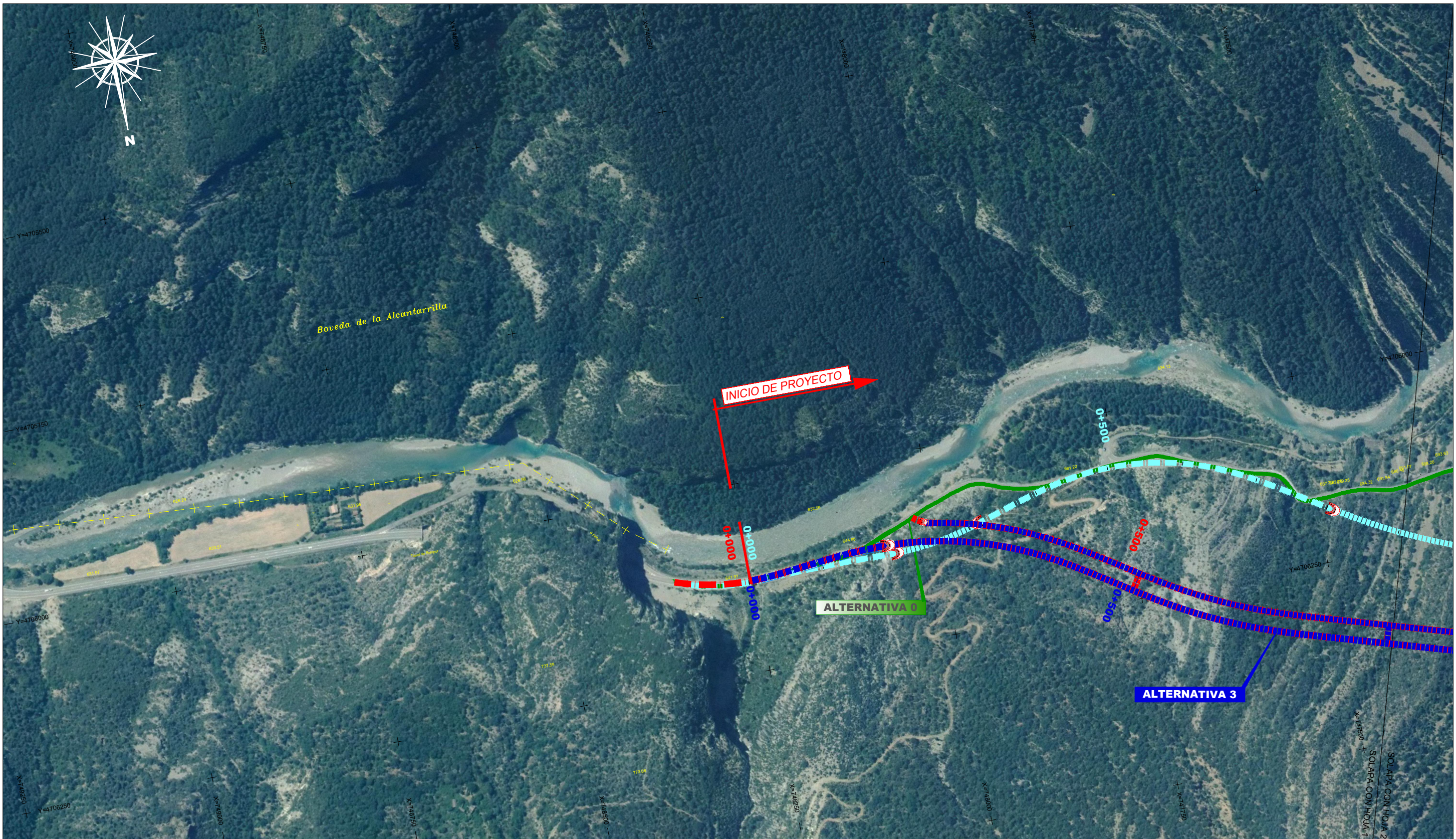

- Leyenda**
- Zona de Acopio de Tierra Vegetal
 - Zona de Instalaciones Auxiliares
 - Depósito de Excedentes y Excavaciones



P.L1 206174 PC Balupor05Pianos05ESTUDIO PARA INFORMACION PUBLICAIEA 20187 INSTALACIONES AUXILIARES.dwg



SECRETARÍA DE ESTADO DE INFRAESTRUCTURAS, TRANSPORTE Y VIVIENDA
 SECRETARÍA GENERAL DE INFRAESTRUCTURAS
 DIRECCIÓN GENERAL DE CARRETERAS
 DEMARCACIÓN DE CARRETERAS DEL ESTADO EN ARAGÓN

CONSULTOR:
acciona
 Ingeniería

EL I.C.C.P. DIRECTOR DEL PROYECTO:
 LOS INGENIEROS AUTORES DEL PROYECTO:
 RAFAEL LÓPEZ GUARGA
 J. CARLOS RUBIO MATILLA
 MIRIAM CRESPO MANSO

ESCALAS:
 1:2.500
 UNE A1 ORIGINALES
 GRÁFICAS

TÍTULO DEL PROYECTO:
 PROYECTO DE TRAZADO:
 ACONDICIONAMIENTO DE LA CARRETERA N-260.
 EJE PIRENAICO, P.K. 449.600 AL 463.600.
 TRAMO: TÚNEL DE BALUPOR - FISCAL

CLAVE:
 20-HU-5940

Nº PLANO:
 7

DESIGNACIÓN DEL PLANO:
 ESTUDIO DE IMPACTO AMBIENTAL
 INSTALACIONES AUXILIARES

FECHA:
 ENERO 2018
 HOJA 1 DE 8



- Leyenda**
- Zona de Acopio de Tierra Vegetal
 - Zona de Instalaciones Auxiliares
 - Depósito de Excedentes y Excavaciones

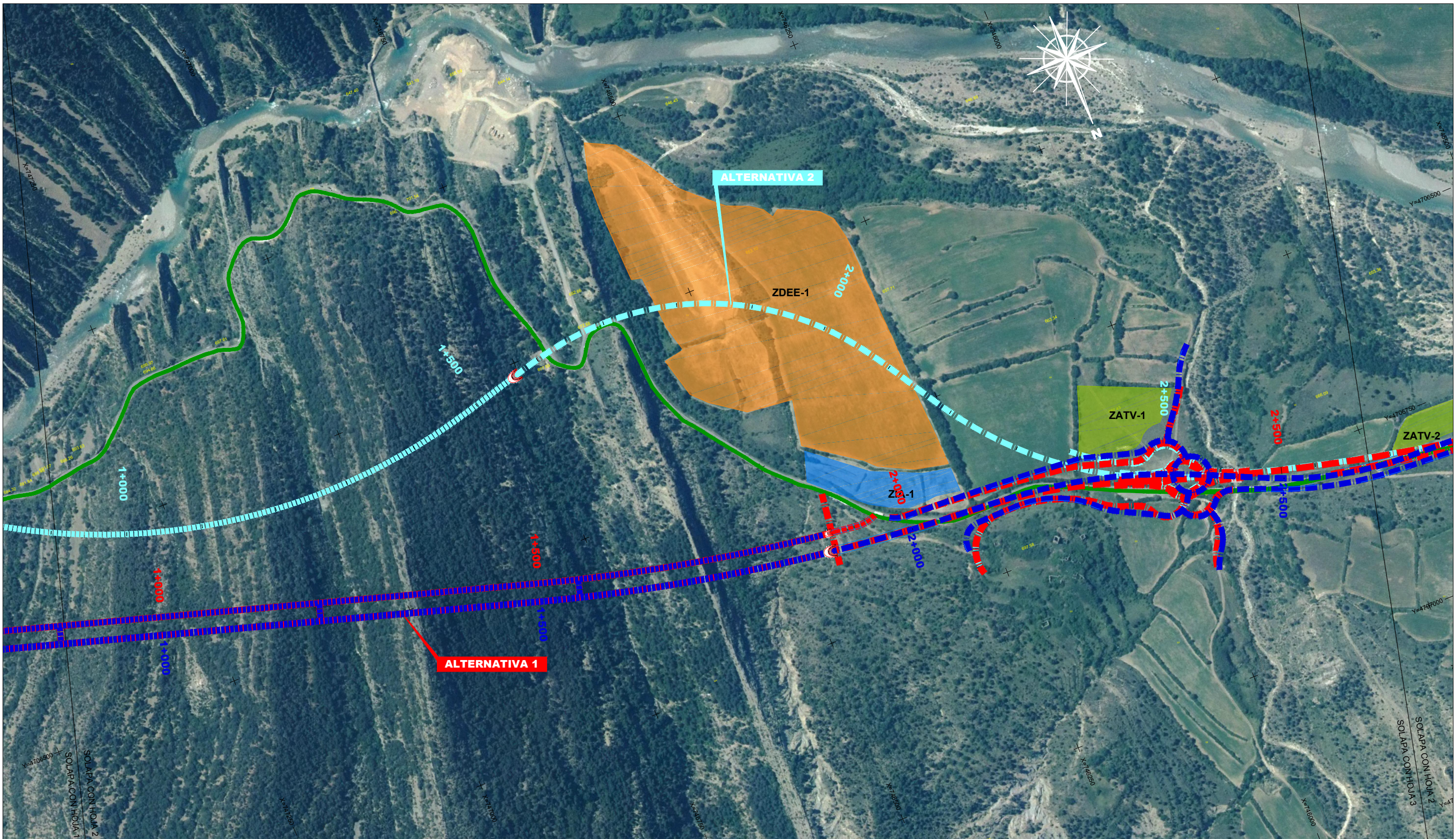

P.11 206174 PC Balupor05PlanosEstudio para Información Publica IEA 20187 Instalaciones Auxiliares.dwg



SECRETARÍA DE ESTADO DE INFRAESTRUCTURAS, TRANSPORTE Y VIVIENDA
 SECRETARÍA GENERAL DE INFRAESTRUCTURAS
 DIRECCIÓN GENERAL DE CARRETERAS
 DEMARCACIÓN DE CARRETERAS DEL ESTADO EN ARAGÓN

CONSULTOR:
acciona
 Ingeniería

EL I.C.C.P. DIRECTOR DEL PROYECTO:
 LOS INGENIEROS AUTORES DEL PROYECTO:
 RAFAEL LÓPEZ GUARGA
 J. CARLOS RUBIO MATILLA
 MIRIAM CRESPO MANSO

ESCALAS:
 1:2.500
 UNE A1 ORIGINALES
 GRÁFICAS

TÍTULO DEL PROYECTO:
 PROYECTO DE TRAZADO:
 ACONDICIONAMIENTO DE LA CARRETERA N-260.
 EJE PIRENAICO, P.K. 449.600 AL 463.600.
 TRAMO: TÚNEL DE BALUPOR - FISCAL

CLAVE:
 20-HU-5940

Nº PLANO:
 7

DESIGNACIÓN DEL PLANO:
 ESTUDIO DE IMPACTO AMBIENTAL
 INSTALACIONES AUXILIARES

FECHA:
 ENERO 2018
 HOJA 2 DE 8



Leyenda

- Zona de Acopio de Tierra Vegetal
- Zona de Instalaciones Auxiliares
- Depósito de Excedentes y Excavaciones

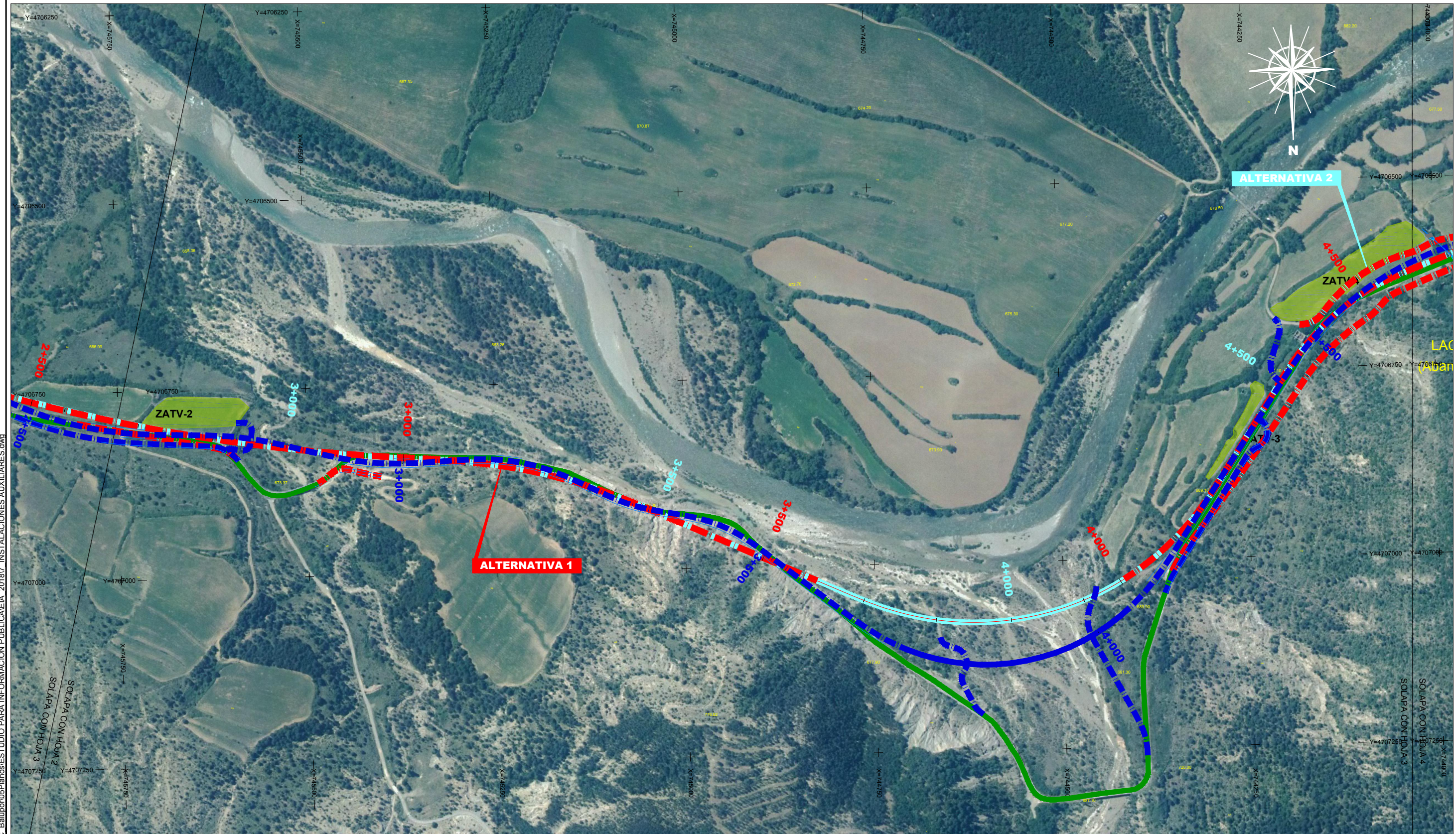

P.11 206174 PC Balupor05PianosESTUDIO PARA INFORMACION PUBLICAIEA 20187 INSTALACIONES AUXILIARES.dwg

GOBIERNO DE ESPAÑA
MINISTERIO DE FOMENTO

SECRETARÍA DE ESTADO DE INFRAESTRUCTURAS, TRANSPORTE Y VIVIENDA
SECRETARÍA GENERAL DE INFRAESTRUCTURAS
DIRECCIÓN GENERAL DE CARRETERAS
DEMARCACIÓN DE CARRETERAS DEL ESTADO EN ARAGÓN

CONSULTOR:
acciona
Ingeniería

EL I.C.C.P. DIRECTOR DEL PROYECTO:
LOS INGENIEROS AUTORES DEL PROYECTO:
RAFAEL LÓPEZ GUARGA
J. CARLOS RUBIO MATILLA
MIRIAM CRESPO MANSO

ESCALAS:
1:2.500
UNE A1 ORIGINALES
GRÁFICAS

0 50 100m

TÍTULO DEL PROYECTO:
PROYECTO DE TRAZADO:
ACONDICIONAMIENTO DE LA CARRETERA N-260.
EJE PIRENAICO, P.K. 449.600 AL 463.600.
TRAMO: TÚNEL DE BALUPOR - FISCAL

CLAVE:
20-HU-5940

Nº PLANO:
7

DESIGNACIÓN DEL PLANO:
ESTUDIO DE IMPACTO AMBIENTAL
INSTALACIONES AUXILIARES

FECHA:
ENERO 2018
HOJA 3 DE 8



Leyenda

- Zona de Acopio de Tierra Vegetal
- Zona de Instalaciones Auxiliares
- Depósito de Excedentes y Excavaciones

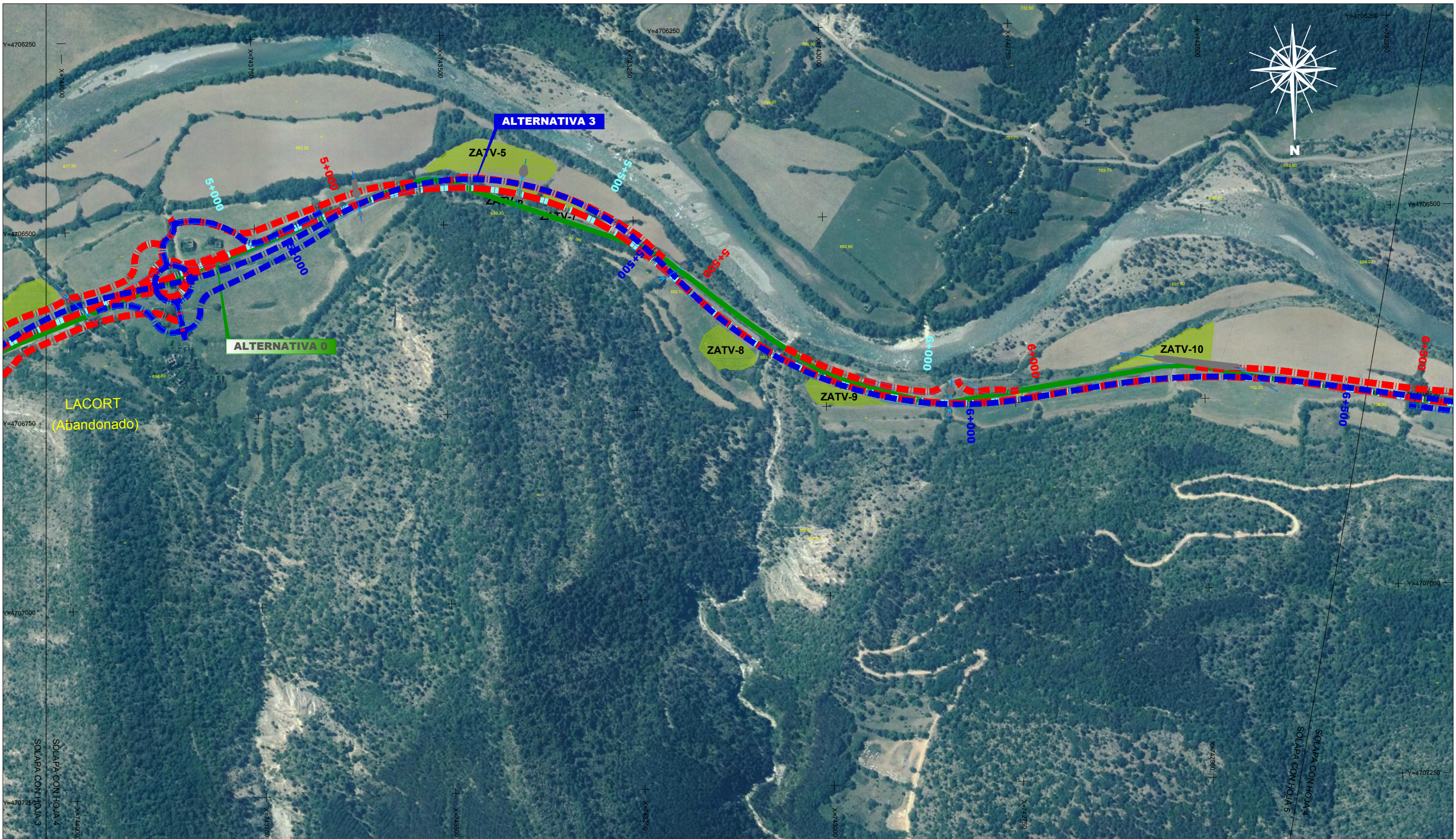

P.11 206174 PC Balupor05PlanosESTUDIO PARA INFORMACION PUBLICAIEA 20187 INSTALACIONES AUXILIARES.dwg

	SECRETARÍA DE ESTADO DE INFRAESTRUCTURAS, TRANSPORTE Y VIVIENDA		EL I.C.C.P. DIRECTOR DEL PROYECTO:		ESCALAS: 1:2.500 0 50 100m UNE A1 ORIGINALS GRÁFICAS	TÍTULO DEL PROYECTO: PROYECTO DE TRAZADO: ACONDICIONAMIENTO DE LA CARRETERA N-260. EJE PIRENAICO, P.K. 449.600 AL 463.600. TRAMO: TÚNEL DE BALUPOR - FISCAL	CLAVE: 20-HU-5940	N° PLANO: 7	DESIGNACIÓN DEL PLANO: ESTUDIO DE IMPACTO AMBIENTAL INSTALACIONES AUXILIARES	FECHA: ENERO 2018
	SECRETARÍA GENERAL DE INFRAESTRUCTURAS DIRECCIÓN GENERAL DE CARRETERAS DEMARCACIÓN DE CARRETERAS DEL ESTADO EN ARAGÓN		EL I.C.C.P. DIRECTOR DEL PROYECTO: 							LOS INGENIEROS AUTORES DEL PROYECTO:



Leyenda

- Zona de Acopio de Tierra Vegetal
- Zona de Instalaciones Auxiliares
- Depósito de Excedentes y Excavaciones

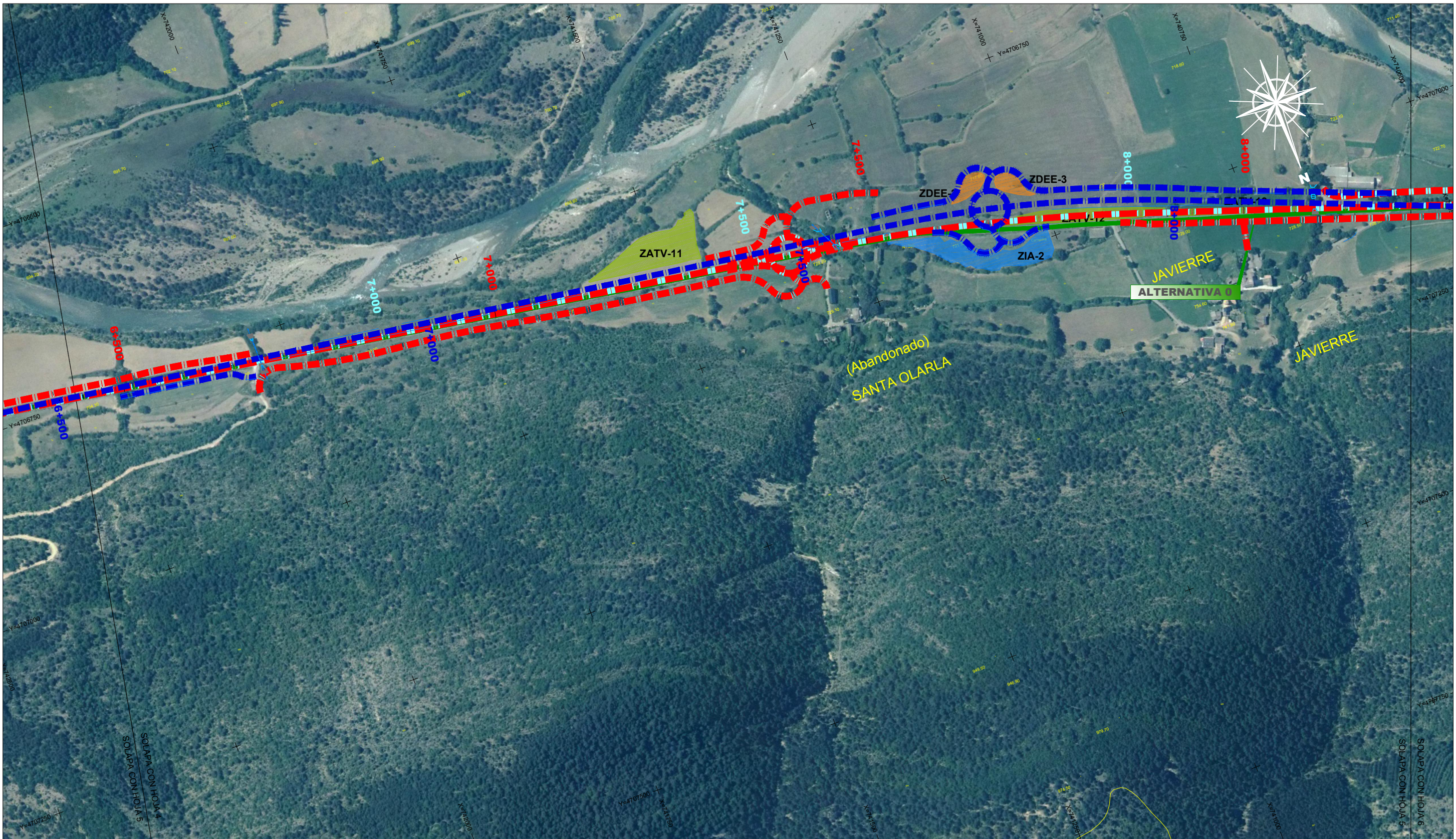

P.11 206174 PC Balupor06PlanosEstudio para Información Publica IEA 20187 INSTALACIONES AUXILIARES.dwg

<p>GOBIERNO DE ESPAÑA MINISTERIO DE FOMENTO</p>	<p>SECRETARÍA DE ESTADO DE INFRAESTRUCTURAS, TRANSPORTE Y VIVIENDA SECRETARÍA GENERAL DE INFRAESTRUCTURAS DIRECCIÓN GENERAL DE CARRETERAS DEMARCACIÓN DE CARRETERAS DEL ESTADO EN ARAGÓN</p>	<p>CONSULTOR: </p>	<p>EL I.C.C.P. DIRECTOR DEL PROYECTO: </p>	<p>LOS INGENIEROS AUTORES DEL PROYECTO: </p>	<p>ESCALAS: 1:2.500 UNE A1 ORIGINALES GRÁFICAS</p>	<p>TÍTULO DEL PROYECTO: PROYECTO DE TRAZADO: ACONDICIONAMIENTO DE LA CARRETERA N-260. EJE PIRENAICO, P.K. 449.600 AL 463.600. TRAMO: TÚNEL DE BALUPOR - FISCAL</p>	<p>CLAVE: 20-HU-5940</p>	<p>Nº PLANO: 7</p>	<p>DESIGNACIÓN DEL PLANO: ESTUDIO DE IMPACTO AMBIENTAL INSTALACIONES AUXILIARES</p>	<p>FECHA: ENERO 2018</p>
										<p>HOJA 5 DE 8</p>



- Legenda**
- Zona de Acopio de Tierra Vegetal
 - Zona de Instalaciones Auxiliares
 - Depósito de Excedentes y Excavaciones

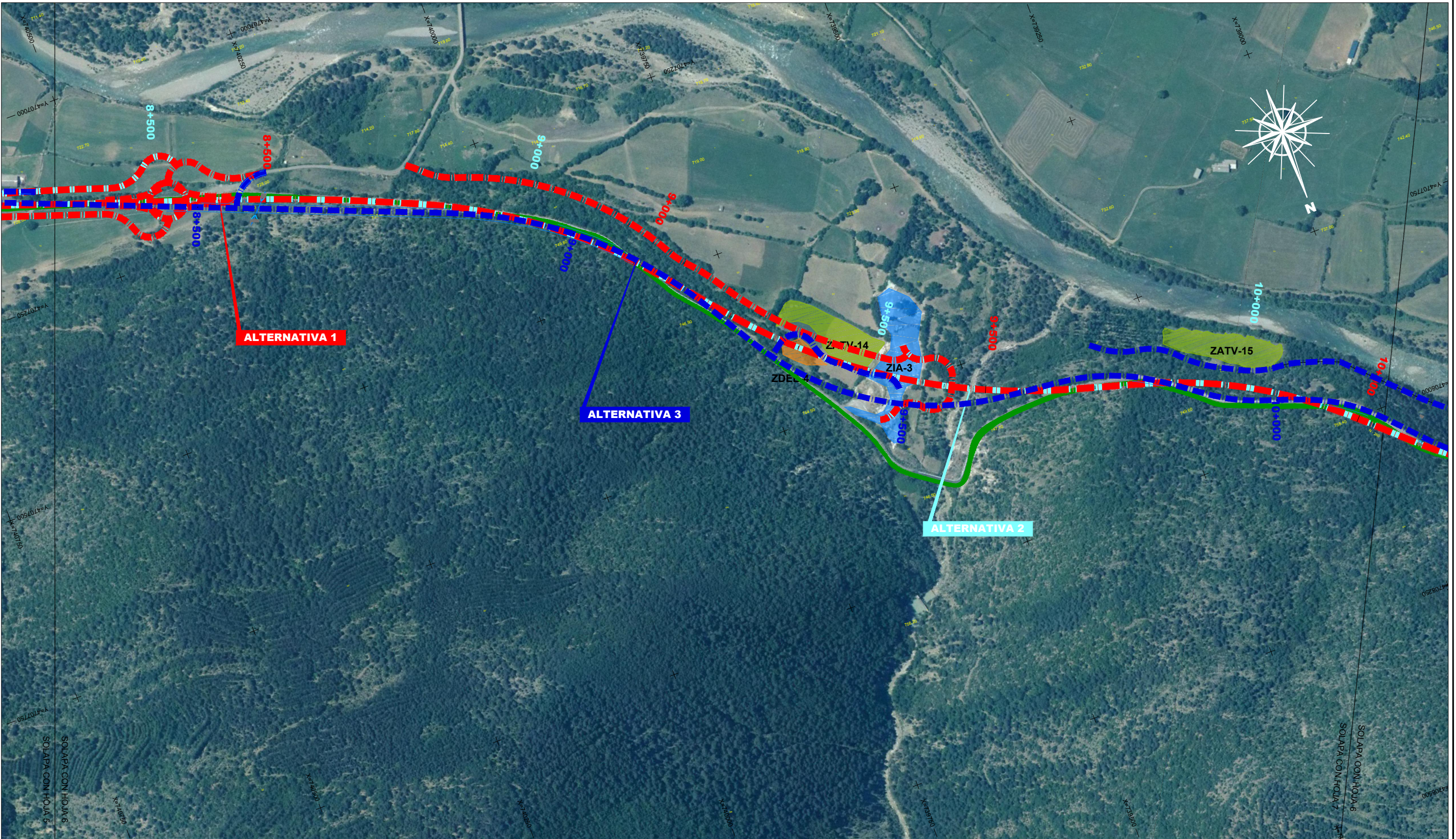

P.11 206174 PC Balupor06PlanosEstudio para Información Publica IEA 20187 Instalaciones Auxiliares.dwg



- Leyenda**
- Zona de Acopio de Tierra Vegetal
 - Zona de Instalaciones Auxiliares
 - Depósito de Excedentes y Excavaciones

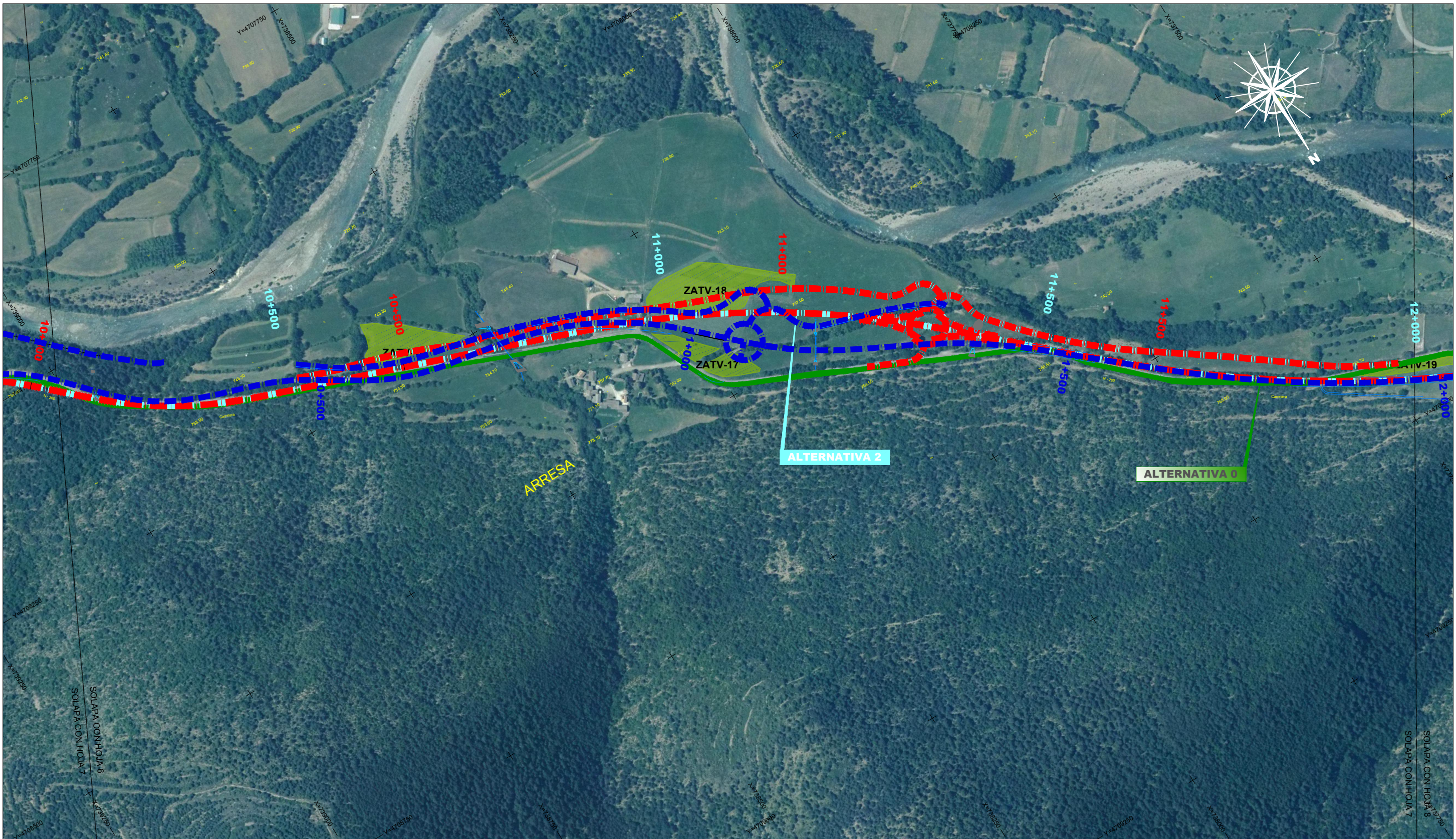

P.11 206174 PC Balupon06PlanosEstudio para Informacion Publica IEA 20187 Instalaciones Auxiliares.dwg

 GOBIERNO DE ESPAÑA MINISTERIO DE FOMENTO	SECRETARÍA DE ESTADO DE INFRAESTRUCTURAS, TRANSPORTE Y VIVIENDA SECRETARÍA GENERAL DE INFRAESTRUCTURAS DIRECCIÓN GENERAL DE CARRETERAS DEMARCACIÓN DE CARRETERAS DEL ESTADO EN ARAGÓN	CONSULTOR: acciona Ingeniería	EL I.C.C.P. DIRECTOR DEL PROYECTO: RAFAEL LÓPEZ GUARGA	LOS INGENIEROS AUTORES DEL PROYECTO: J. CARLOS RUBIO MATILLA	 MIRIAM CRESPO MANSO	ESCALAS: 1:2.500 UNE A1 ORIGINALES GRÁFICAS		TÍTULO DEL PROYECTO: PROYECTO DE TRAZADO: ACONDICIONAMIENTO DE LA CARRETERA N-260. EJE PIRENAICO, P.K. 449.600 AL 463.600. TRAMO: TÚNEL DE BALUPOR - FISCAL	CLAVE: 20-HU-5940	N° PLANO: 7	DESIGNACIÓN DEL PLANO: ESTUDIO DE IMPACTO AMBIENTAL INSTALACIONES AUXILIARES	FECHA: ENERO 2018 HOJA 7 DE 8
--	--	--	---	---	-------------------------	--	--	---	----------------------	----------------	--	-------------------------------------



- Leyenda**
- Zona de Acopio de Tierra Vegetal
 - Zona de Instalaciones Auxiliares
 - Depósito de Excedentes y Excavaciones

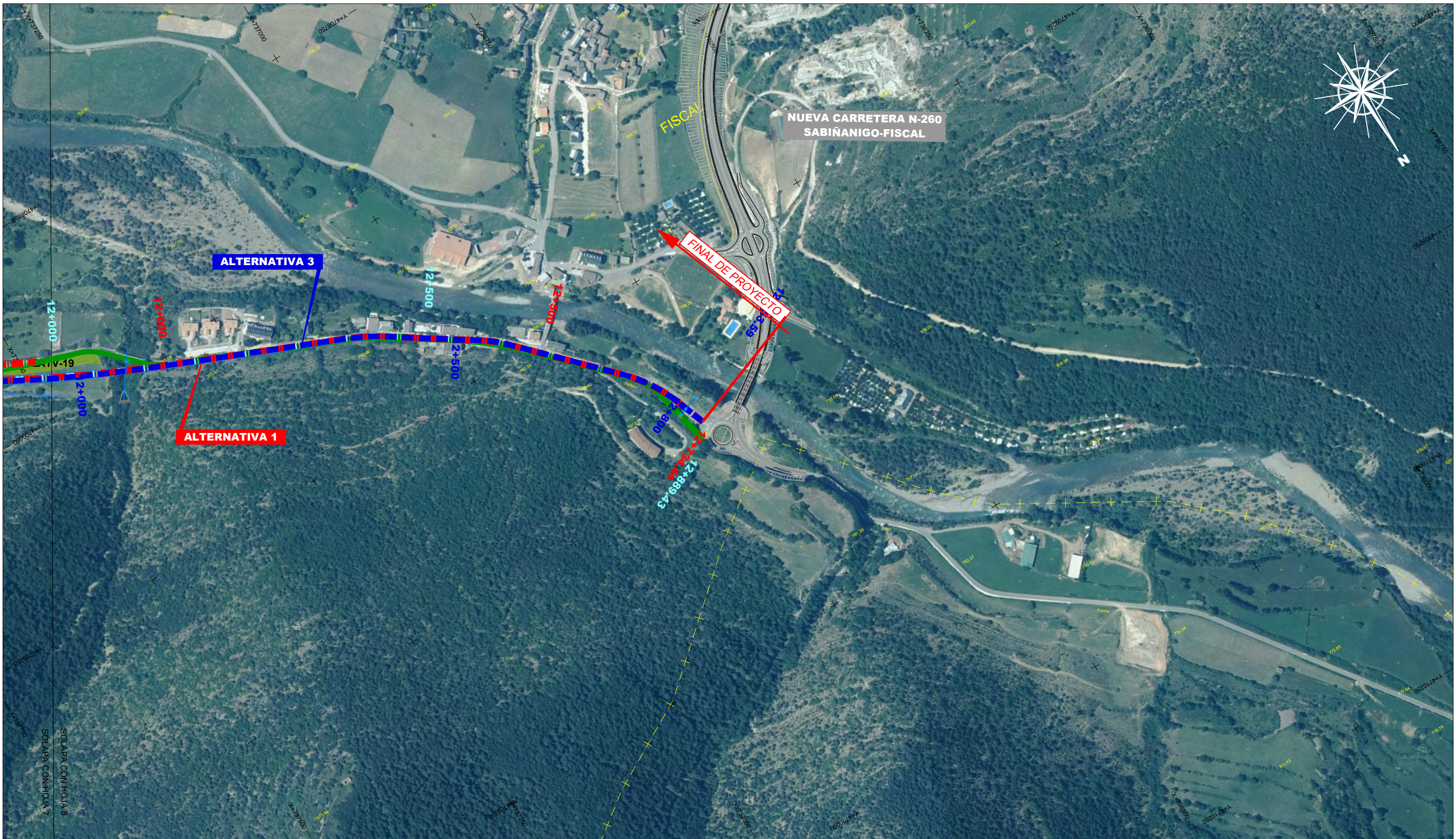

P.11 206174 PC Balupor06PlanosESTUDIO PARA INFORMACION PUBLICAIEA 201817 INSTALACIONES AUXILIARES.dwg



SECRETARÍA DE ESTADO DE INFRAESTRUCTURAS, TRANSPORTE Y VIVIENDA
 SECRETARÍA GENERAL DE INFRAESTRUCTURAS
 DIRECCIÓN GENERAL DE CARRETERAS
 DEMARCACIÓN DE CARRETERAS DEL ESTADO EN ARAGÓN

CONSULTOR:
acciona
 Ingeniería

EL I.C.C.P. DIRECTOR DEL PROYECTO:
 LOS INGENIEROS AUTORES DEL PROYECTO:
 RAFAEL LÓPEZ GUARGA
 J. CARLOS RUBIO MATILLA
 MIRIAM CRESPO MANSO

ESCALAS:
 1:2.500
 UNE A1 ORIGINALES
 GRÁFICAS

TÍTULO DEL PROYECTO:
 PROYECTO DE TRAZADO:
 ACONDICIONAMIENTO DE LA CARRETERA N-260.
 EJE PIRENAICO, P.K. 449.600 AL 463.600.
 TRAMO: TÚNEL DE BALUPOR - FISCAL

CLAVE:
 20-HU-5940

Nº PLANO:
 7

DESIGNACIÓN DEL PLANO:
 ESTUDIO DE IMPACTO AMBIENTAL
 INSTALACIONES AUXILIARES

FECHA:
 ENERO 2018
 HOJA 8 DE 8