

LEYENDA	
SERVICIO ACTUAL	
	CANALIZACIÓN DE CORREOS
	ARQUETA
SERVICIO ACTUAL AFECTADO	
	CANALIZACIÓN DE CORREOS AFECTADA
	ARQUETA AFECTADA
SERVICIO REPUESTO	
	CANALIZACIÓN DE CORREOS
	ARQUETA
	CONEXIÓN SERVICIO REPUESTO CON ARQUETA EXISTENTE

CA3741-F4-PL-120301-CA-Planta\_COR-Ed2.dwg

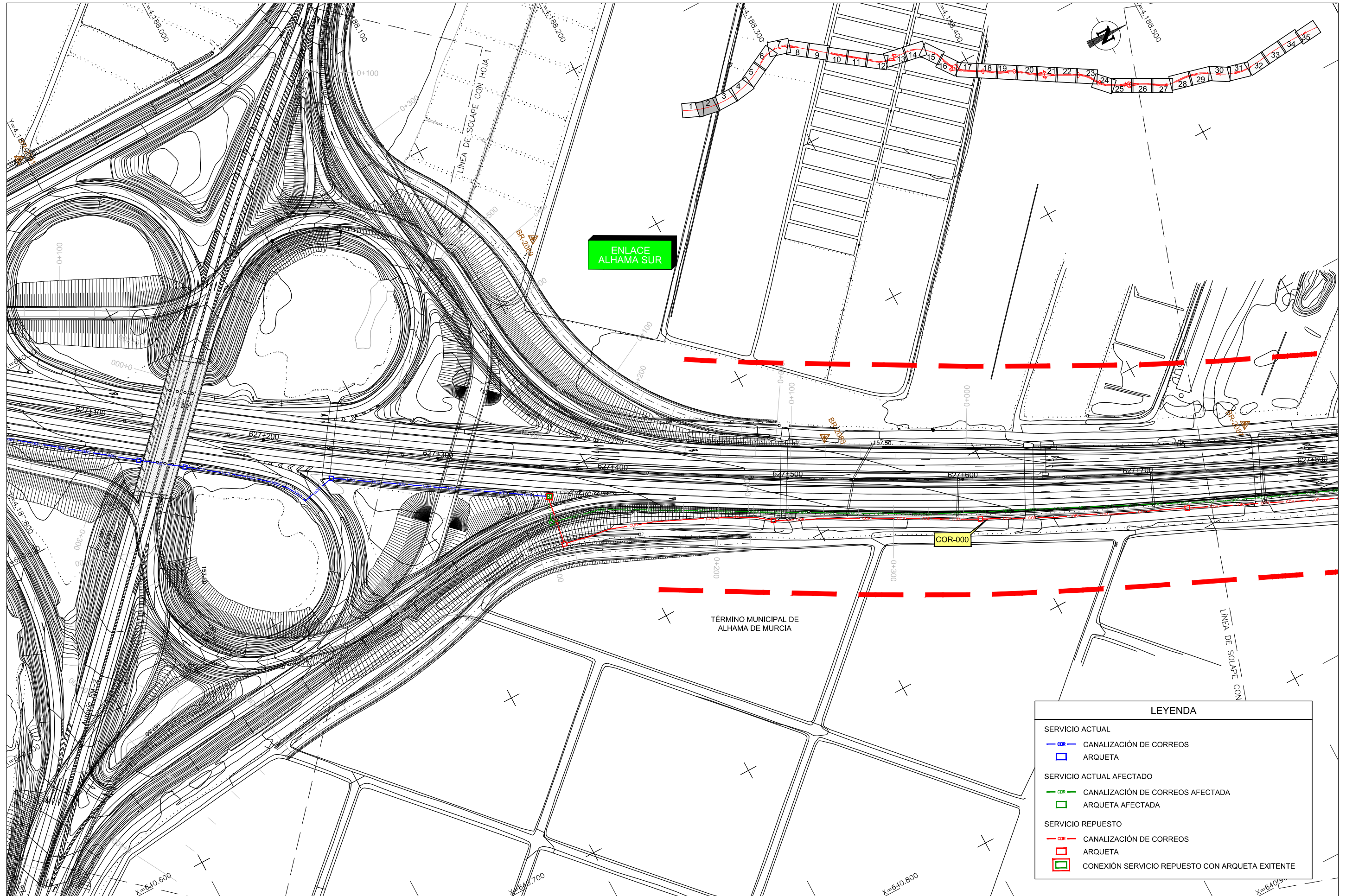

LEYENDA	
SERVICIO ACTUAL	
	CANALIZACIÓN DE CORREOS
	ARQUETA
SERVICIO ACTUAL AFECTADO	
	CANALIZACIÓN DE CORREOS AFECTADA
	ARQUETA AFECTADA
SERVICIO REPUESTO	
	CANALIZACIÓN DE CORREOS
	ARQUETA
	CONEXIÓN SERVICIO REPUESTO CON ARQUETA EXISTENTE

CA3741-F4-PL-120301-CA-Planta\_COR-Ed2.dwg



Secretaría de Estado de Planificación e Infraestructuras  
Secretaría General de Infraestructuras

DIRECCIÓN GENERAL DE CARRETERAS  
SUBDIRECCIÓN GENERAL DE PROYECTOS  
DEMARCAción DE CARRETERAS DEL ESTADO EN MURCIA

LA ING. AUTORA DEL PROYECTO  
D.ª Inés Tena Martínez Zambrana

EL INGENIERO DIRECTOR DEL CONTRATO:  
D. GUSTAVO A. PÉREZ MORALES

ESCALA  
1:2.000

GRÁFICA  
TÍTULO  
PROYECTO DE TRAZADO  
AUTOVÍA A-7. AMPLIACIÓN A TERCER CARRIL POR CALZADA ENTRE LOS P.P.K. 827+300 Y 850+600.  
TRAMO: ALHAMA DE MURCIA - ENLACE DE ALCANTARILLA  
PROVINCIA: MURCIA

CLAVE  
14-MU-5700

Nº PLANO  
12.3.1  
HOJA 2 DE 35

DESIGNACIÓN  
REPOSICIÓN DE SERVICIOS AFECTADOS PLANTA CORREOS

FECHA  
JULIO 2017

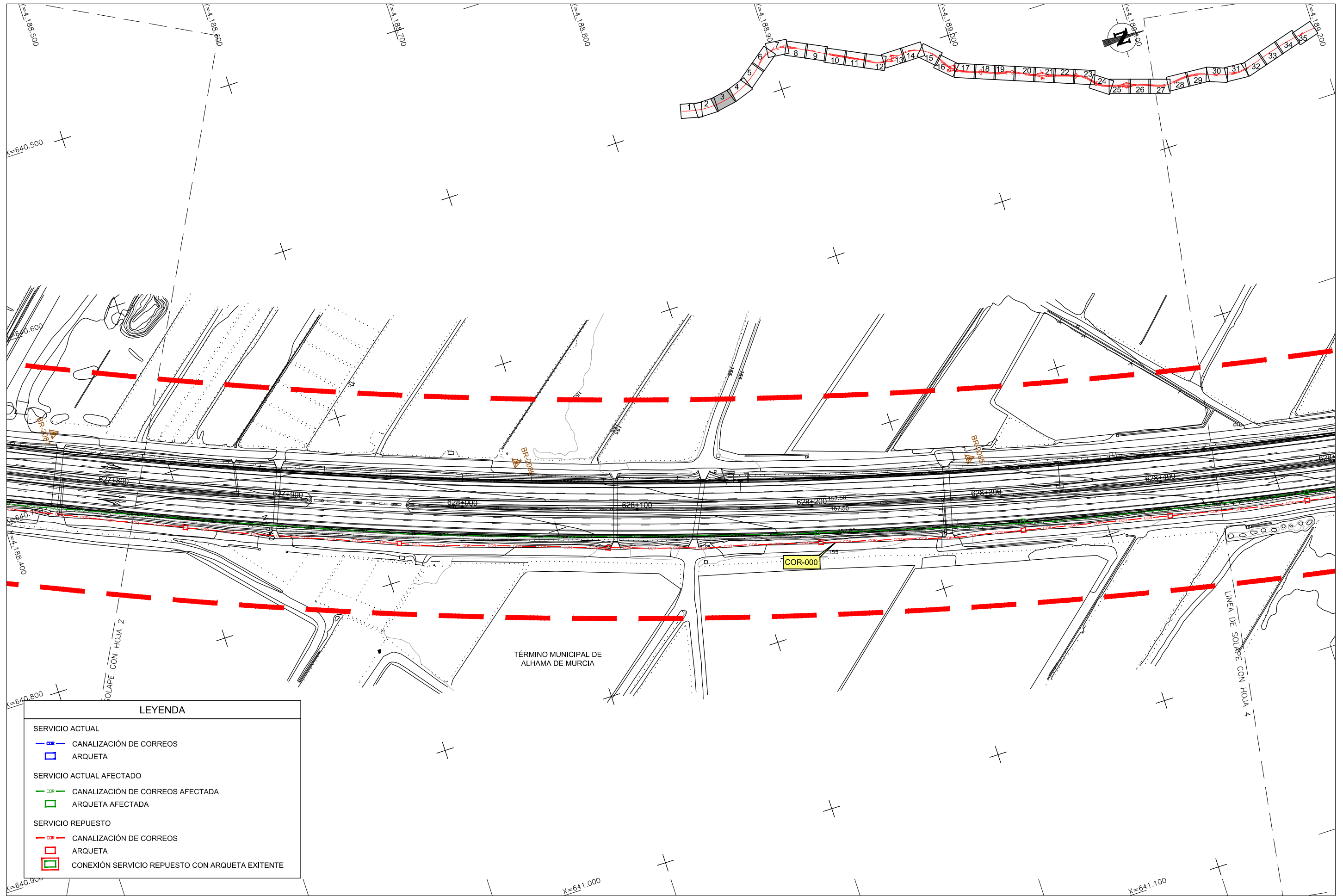

**LEYENDA**

- SERVICIO ACTUAL**
- CANALIZACIÓN DE CORREOS
  - ARQUETA
- SERVICIO ACTUAL AFECTADO**
- CANALIZACIÓN DE CORREOS AFECTADA
  - ARQUETA AFECTADA
- SERVICIO REPUESTO**
- CANALIZACIÓN DE CORREOS
  - ARQUETA
  - CONEXIÓN SERVICIO REPUESTO CON ARQUETA EXISTENTE

CA3741-F4-PL-120301-CA-Plantia\_COR-Ed2.dwg

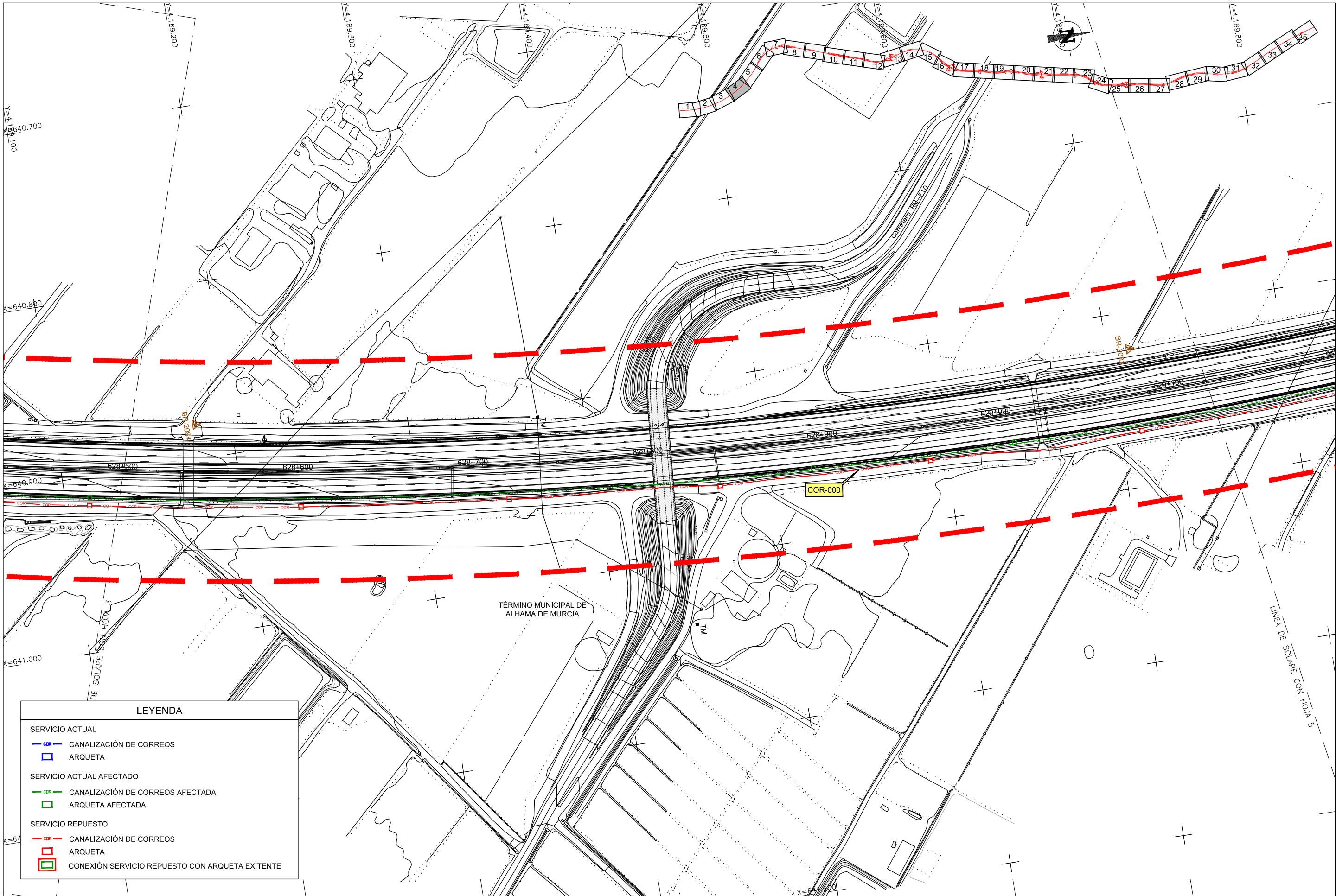

**LEYENDA**

SERVICIO ACTUAL	
	CANALIZACIÓN DE CORREOS
	ARQUETA
SERVICIO ACTUAL AFECTADO	
	CANALIZACIÓN DE CORREOS AFECTADA
	ARQUETA AFECTADA
SERVICIO REPUESTO	
	CANALIZACIÓN DE CORREOS
	ARQUETA
	CONEXIÓN SERVICIO REPUESTO CON ARQUETA EXISTENTE

CA3741-F4-PL-120301-CA-Planta\_COR-Ed2.dwg

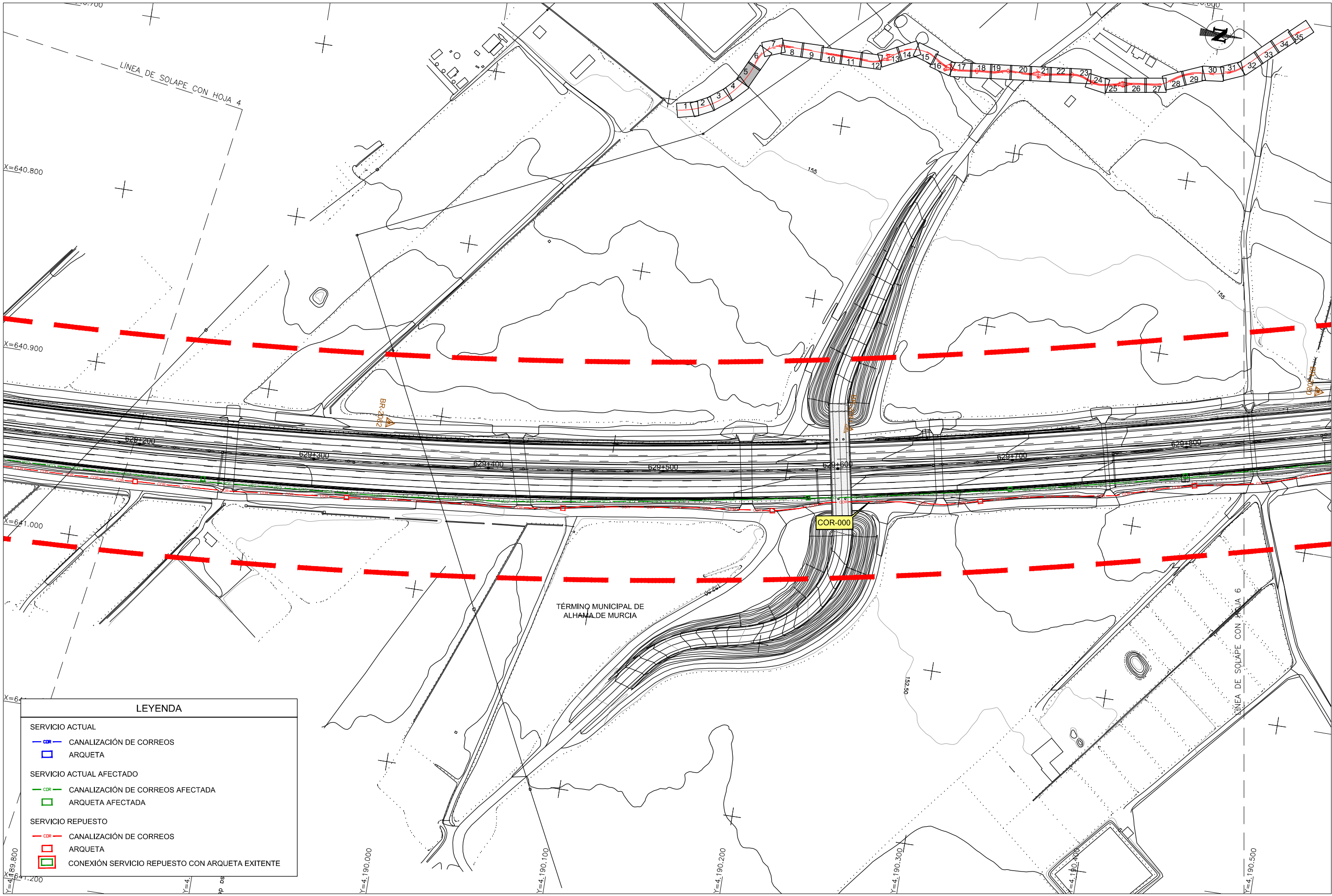

LEYENDA	
SERVICIO ACTUAL	
	CANALIZACIÓN DE CORREOS
	ARQUETA
SERVICIO ACTUAL AFECTADO	
	CANALIZACIÓN DE CORREOS AFECTADA
	ARQUETA AFECTADA
SERVICIO REPUESTO	
	CANALIZACIÓN DE CORREOS
	ARQUETA
	CONEXIÓN SERVICIO REPUESTO CON ARQUETA EXISTENTE

CA3741-F4-PL-120301-CA-Planta\_COR-Ed2.dwg

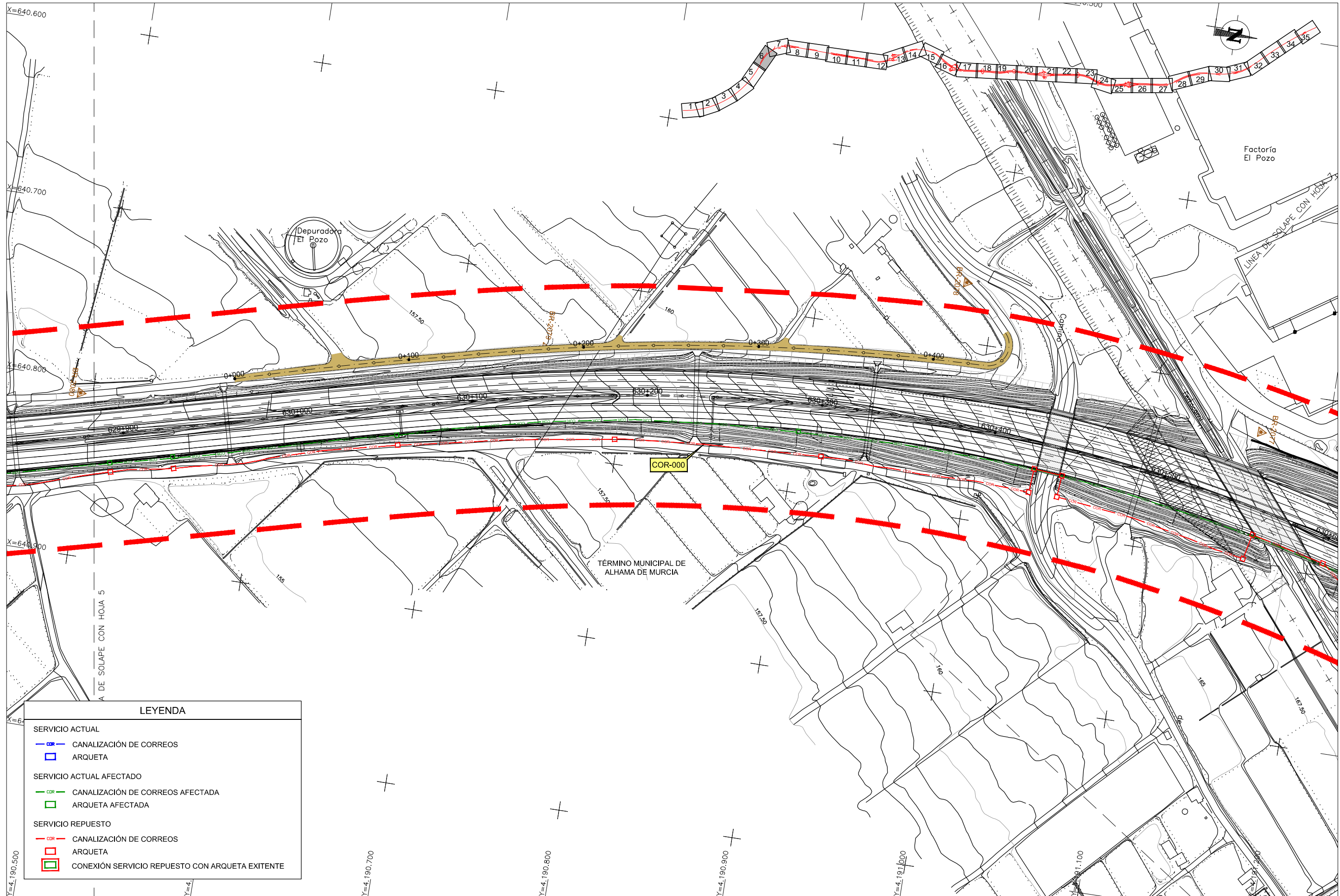

**LEYENDA**

- SERVICIO ACTUAL**
- COR — CANALIZACIÓN DE CORREOS
  - ARQUETA
- SERVICIO ACTUAL AFECTADO**
- COR — CANALIZACIÓN DE CORREOS AFECTADA
  - ARQUETA AFECTADA
- SERVICIO REPUESTO**
- COR — CANALIZACIÓN DE CORREOS
  - ARQUETA
  - CONEXIÓN SERVICIO REPUESTO CON ARQUETA EXISTENTE

CA3741-F4-PL-120301-CA-Planta\_COR-Ed2.dwg

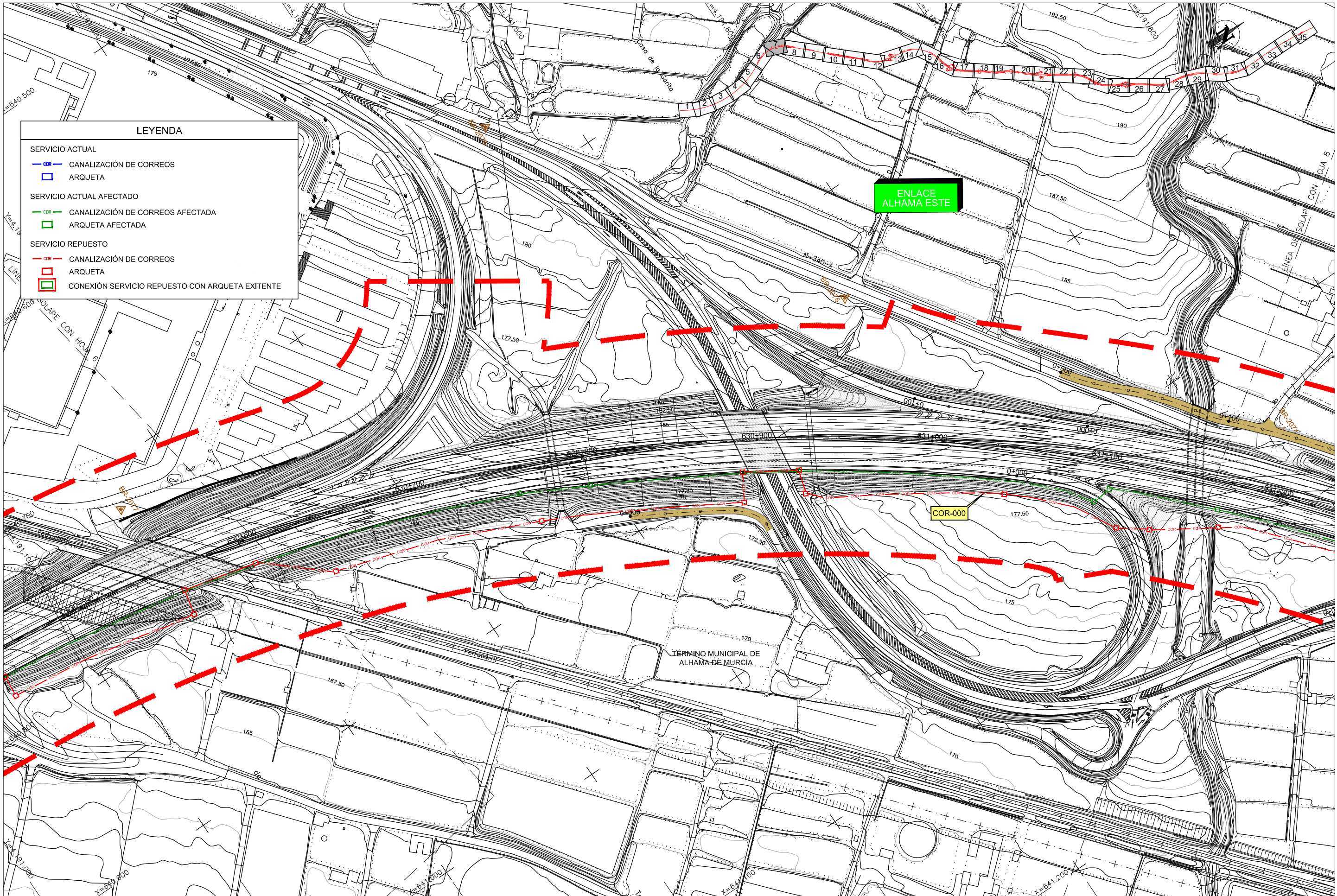

**LEYENDA**

SERVICIO ACTUAL	
	CANALIZACIÓN DE CORREOS
	ARQUETA
SERVICIO ACTUAL AFECTADO	
	CANALIZACIÓN DE CORREOS AFECTADA
	ARQUETA AFECTADA
SERVICIO REPUESTO	
	CANALIZACIÓN DE CORREOS
	ARQUETA
	CONEXIÓN SERVICIO REPUESTO CON ARQUETA EXISTENTE

**ENLACE ALHAMA ESTE**

**COR-000**

TÉRMINO MUNICIPAL DE ALHAMA DE MURCIA

CA3741-F4-PL-120301-CA-Planta\_COR-Ed2.dwg

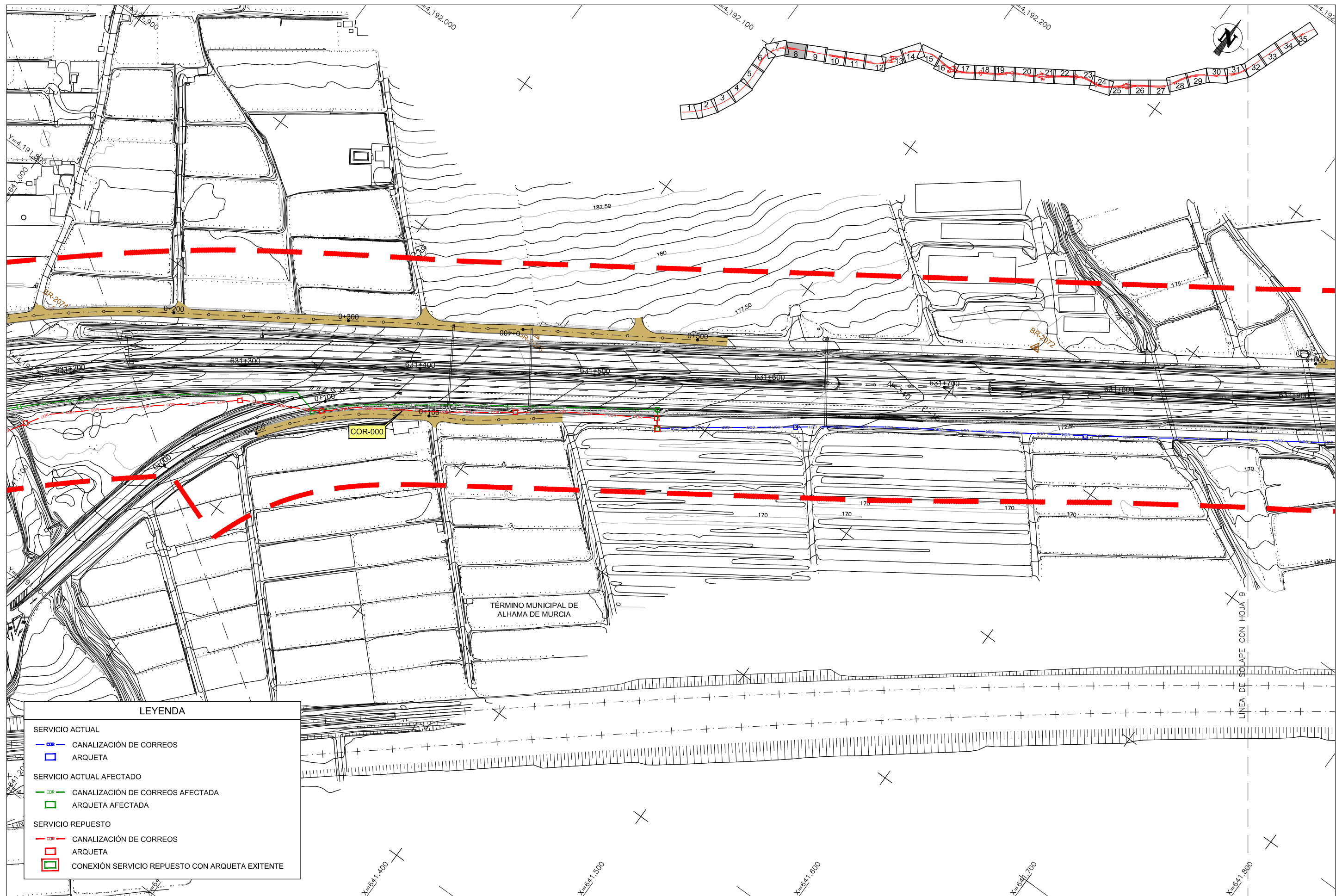

LEYENDA

- SERVICIO ACTUAL
  - CANALIZACIÓN DE CORREOS
  - ARQUETA
- SERVICIO ACTUAL AFECTADO
  - CANALIZACIÓN DE CORREOS AFECTADA
  - ARQUETA AFECTADA
- SERVICIO REPUESTO
  - - - CANALIZACIÓN DE CORREOS
  - ARQUETA
  - CONEXIÓN SERVICIO REPUESTO CON ARQUETA EXISTENTE

CA3741-F4-PL-120301-CA-Planta\_COR-Ed2.dwg





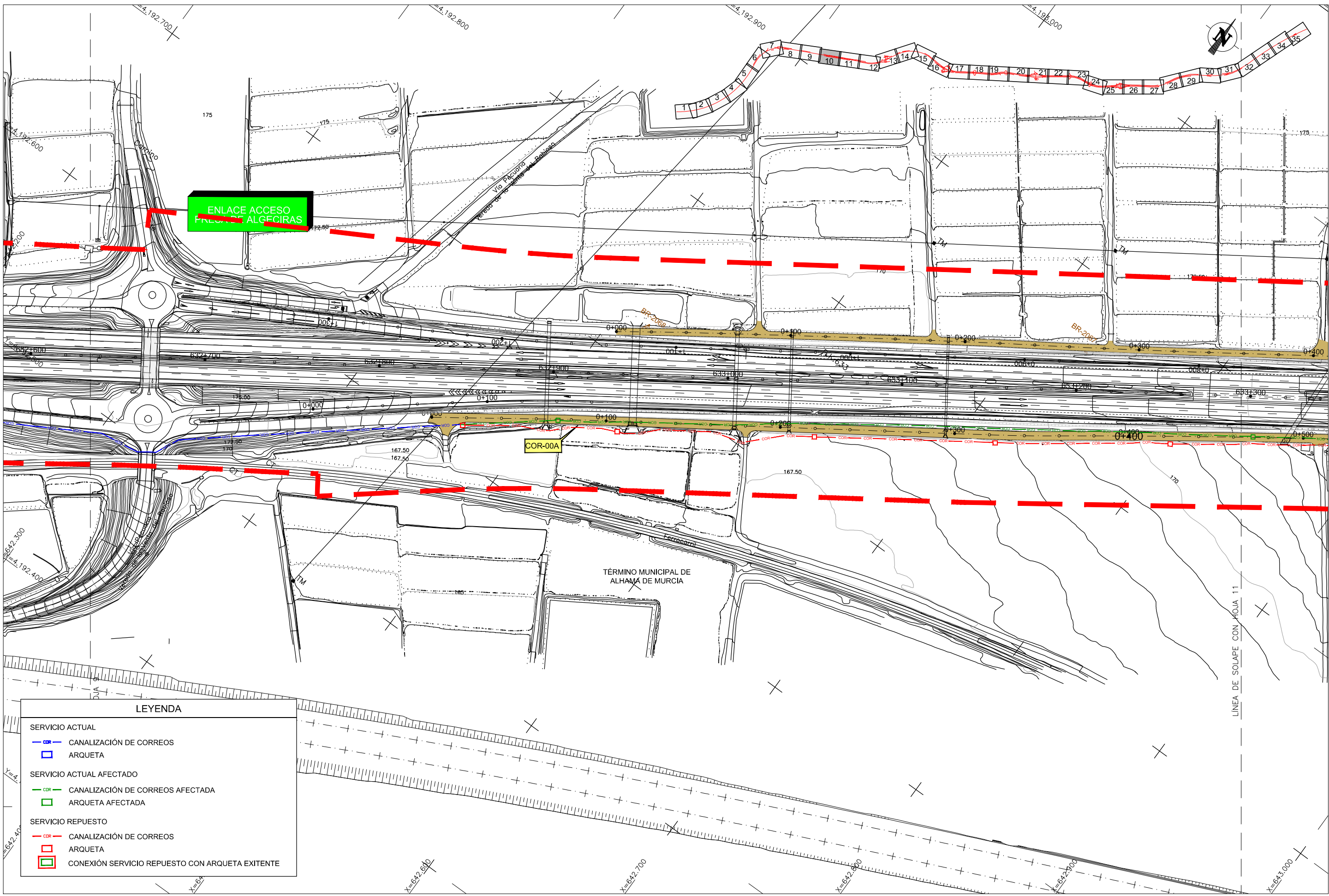

LEYENDA

- SERVICIO ACTUAL
  - CANALIZACIÓN DE CORREOS
  - ARQUETA
- SERVICIO ACTUAL AFECTADO
  - CANALIZACIÓN DE CORREOS AFECTADA
  - ARQUETA AFECTADA
- SERVICIO REPUESTO
  - CANALIZACIÓN DE CORREOS
  - ARQUETA
  - CONEXIÓN SERVICIO REPUESTO CON ARQUETA EXISTENTE

CA3741-F4-PL-120301-CA-Planta\_COR-Ed2.dwg

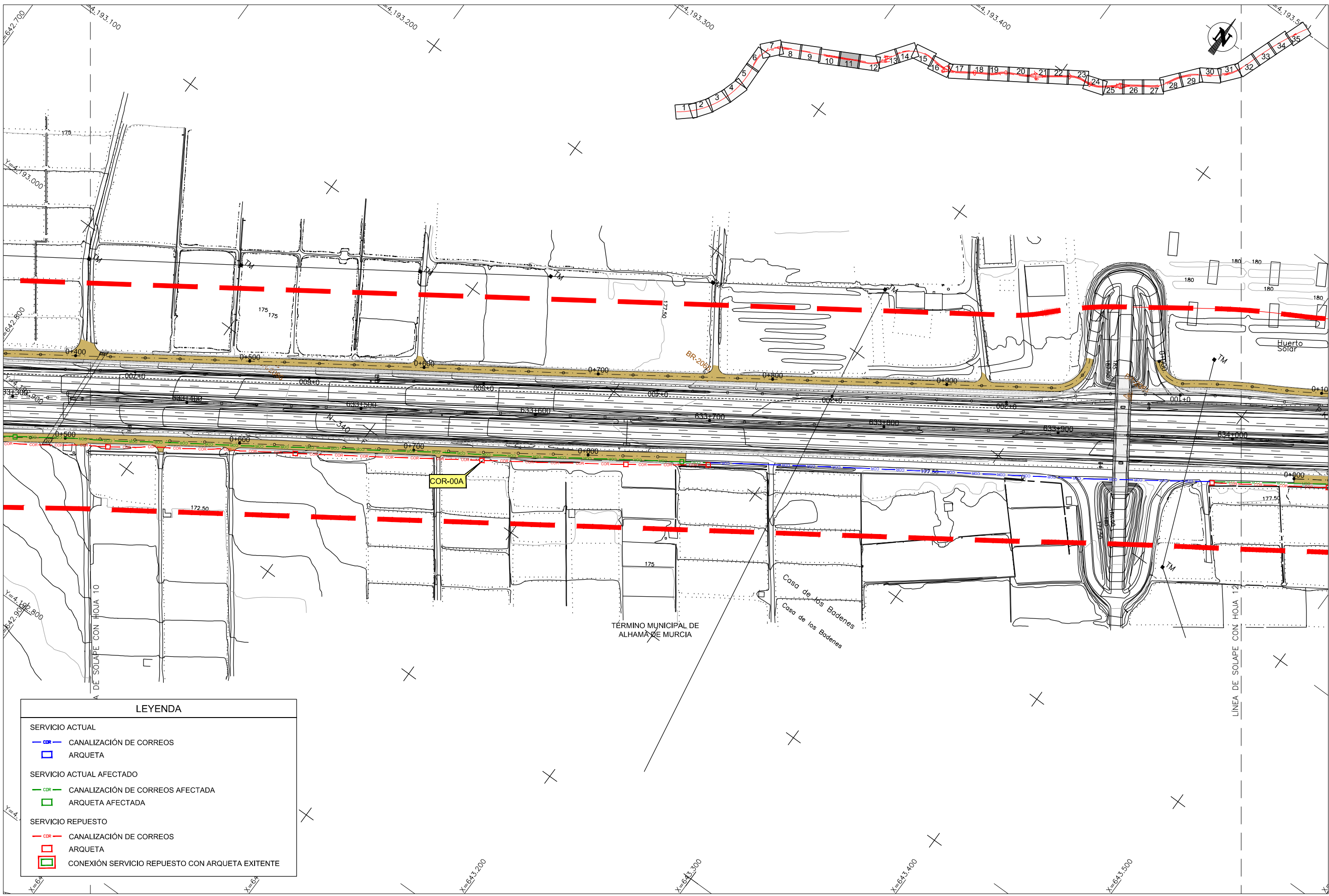

LEYENDA	
SERVICIO ACTUAL	
	CANALIZACIÓN DE CORREOS
	ARQUETA
SERVICIO ACTUAL AFECTADO	
	CANALIZACIÓN DE CORREOS AFECTADA
	ARQUETA AFECTADA
SERVICIO REPUESTO	
	CANALIZACIÓN DE CORREOS
	ARQUETA
	CONEXIÓN SERVICIO REPUESTO CON ARQUETA EXISTENTE

CA3741-F4-PL-120301-CA-Planta\_COR-Ed2.dwg

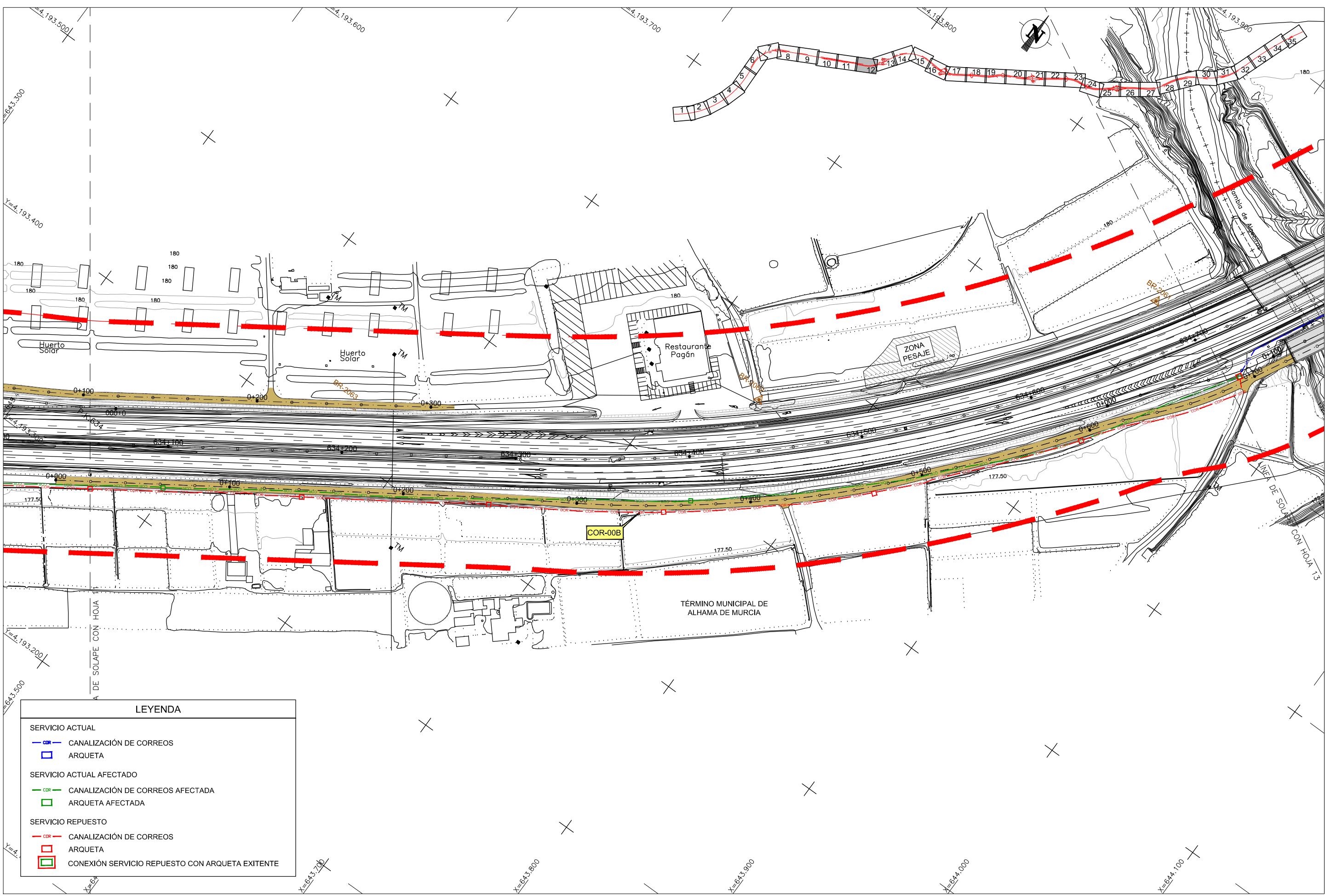

LEYENDA	
SERVICIO ACTUAL	
	CANALIZACIÓN DE CORREOS
	ARQUETA
SERVICIO ACTUAL AFECTADO	
	CANALIZACIÓN DE CORREOS AFECTADA
	ARQUETA AFECTADA
SERVICIO REPUESTO	
	CANALIZACIÓN DE CORREOS
	ARQUETA
	CONEXIÓN SERVICIO REPUESTO CON ARQUETA EXISTENTE

CA3741-F4-PL-120301-CA-Planta\_COR-Ed2.dwg

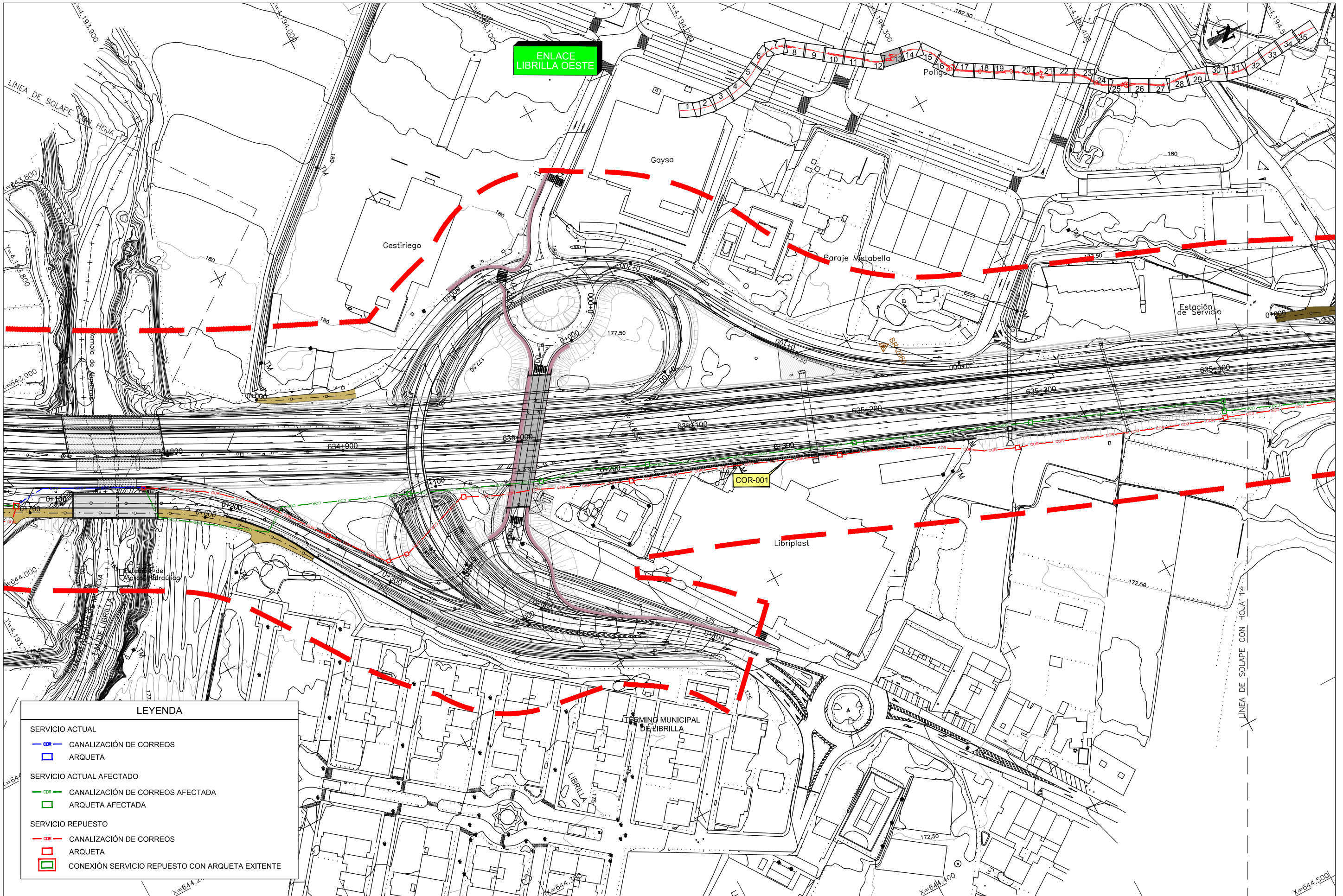

ENLACE  
LIBRILLA OESTE

COR-001

**LEYENDA**

SERVICIO ACTUAL	
	CANALIZACIÓN DE CORREOS
	ARQUETA
SERVICIO ACTUAL AFECTADO	
	CANALIZACIÓN DE CORREOS AFECTADA
	ARQUETA AFECTADA
SERVICIO REPUESTO	
	CANALIZACIÓN DE CORREOS
	ARQUETA
	CONEXIÓN SERVICIO REPUESTO CON ARQUETA EXISTENTE

CA3741-F4-PL-120301-CA-Planta\_COR-Ed2.dwg

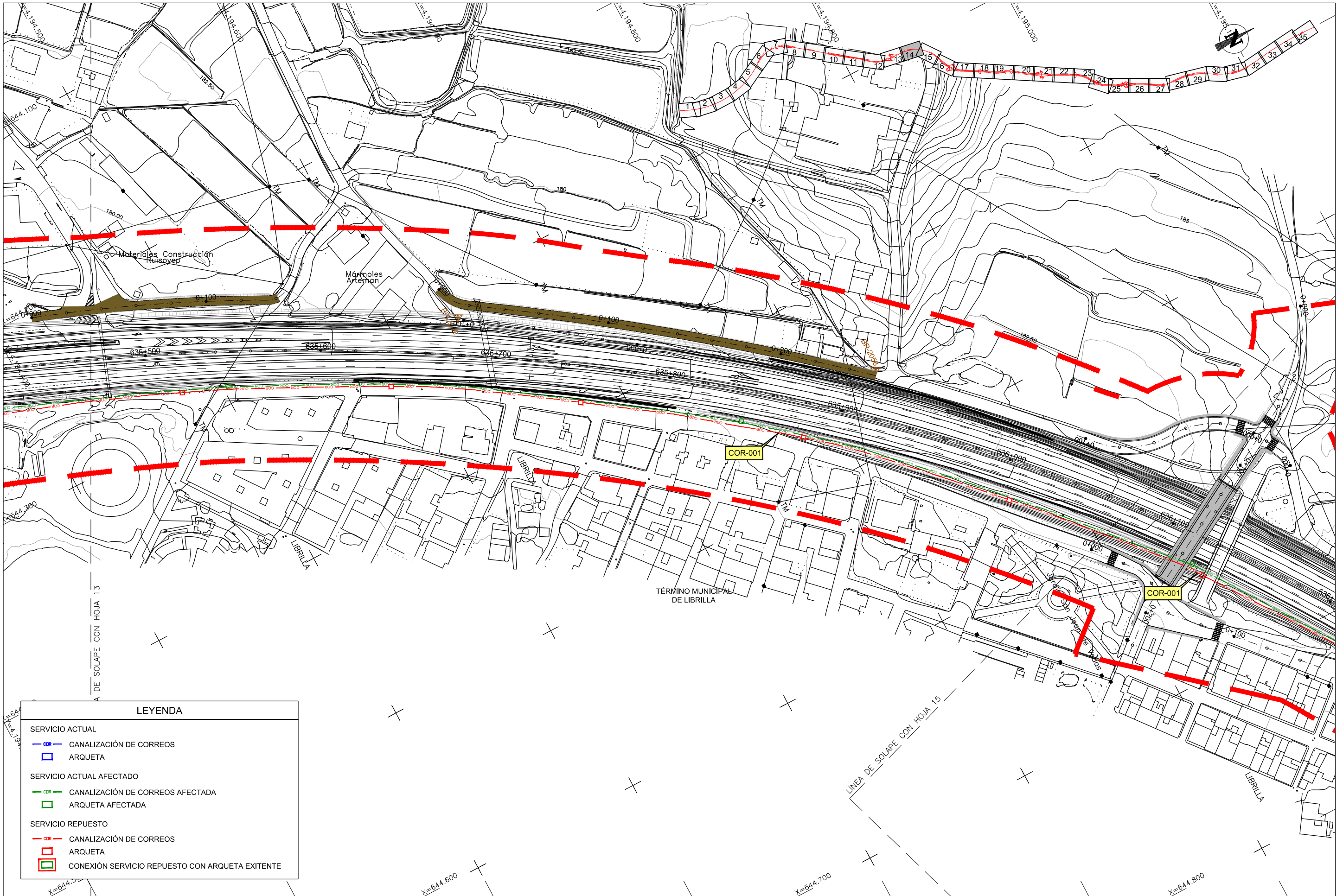

LEYENDA	
SERVICIO ACTUAL	
	CANALIZACIÓN DE CORREOS
	ARQUETA
SERVICIO ACTUAL AFECTADO	
	CANALIZACIÓN DE CORREOS AFECTADA
	ARQUETA AFECTADA
SERVICIO REPUESTO	
	CANALIZACIÓN DE CORREOS
	ARQUETA
	CONEXIÓN SERVICIO REPUESTO CON ARQUETA EXISTENTE

CA3741-F4-PL-120301-CA-Planta\_COR-Ed2.dwg



LEYENDA	
SERVICIO ACTUAL	
	CANALIZACIÓN DE CORREOS
	ARQUETA
SERVICIO ACTUAL AFECTADO	
	CANALIZACIÓN DE CORREOS AFECTADA
	ARQUETA AFECTADA
SERVICIO REPUESTO	
	CANALIZACIÓN DE CORREOS
	ARQUETA
	CONEXIÓN SERVICIO REPUESTO CON ARQUETA EXISTENTE

CA3741-F4-PL-120301-CA-Planta\_COR-Ed2.dwg

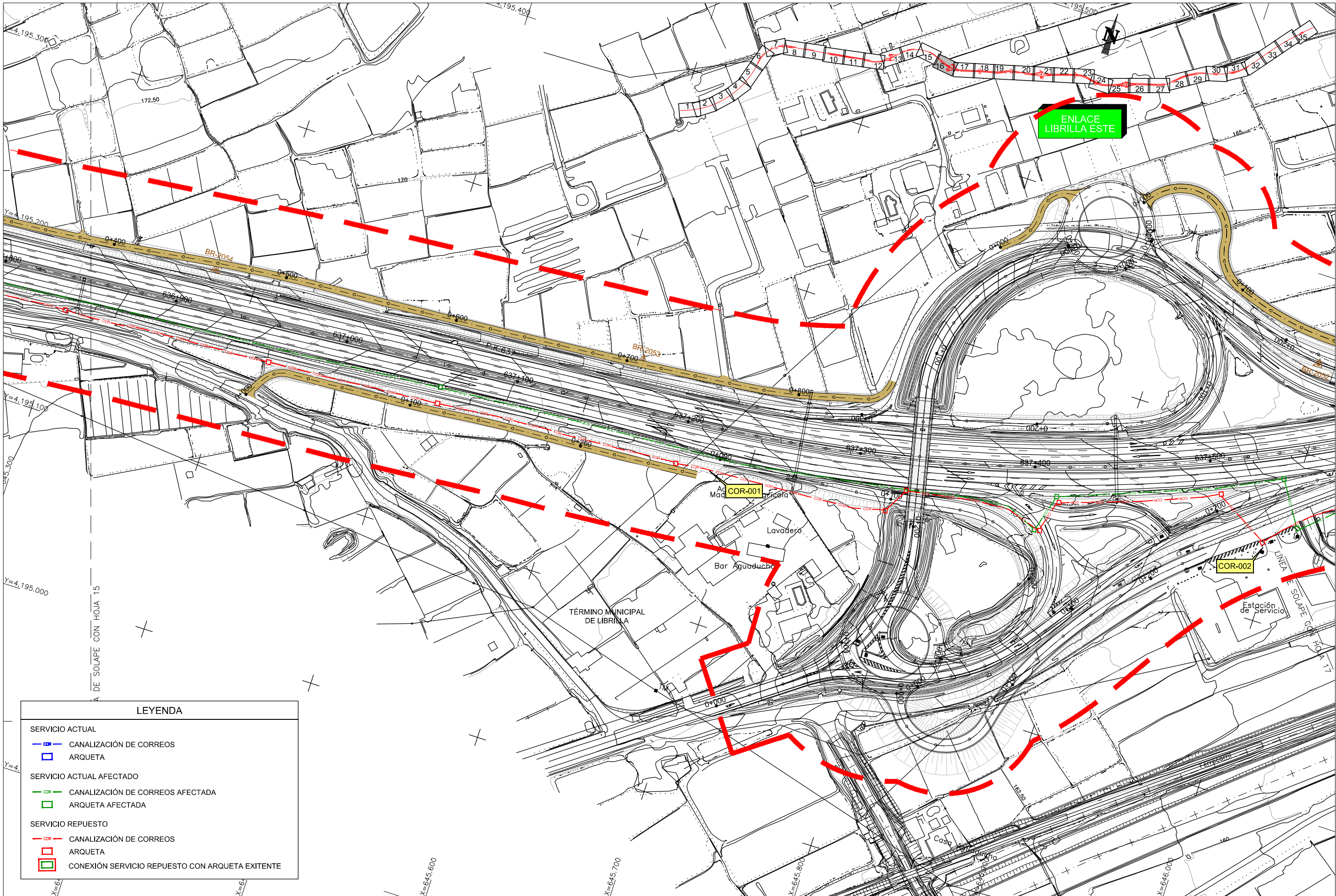

CA3741-F4-PL-120301-CA-Planta\_COR-Ed2.dwg



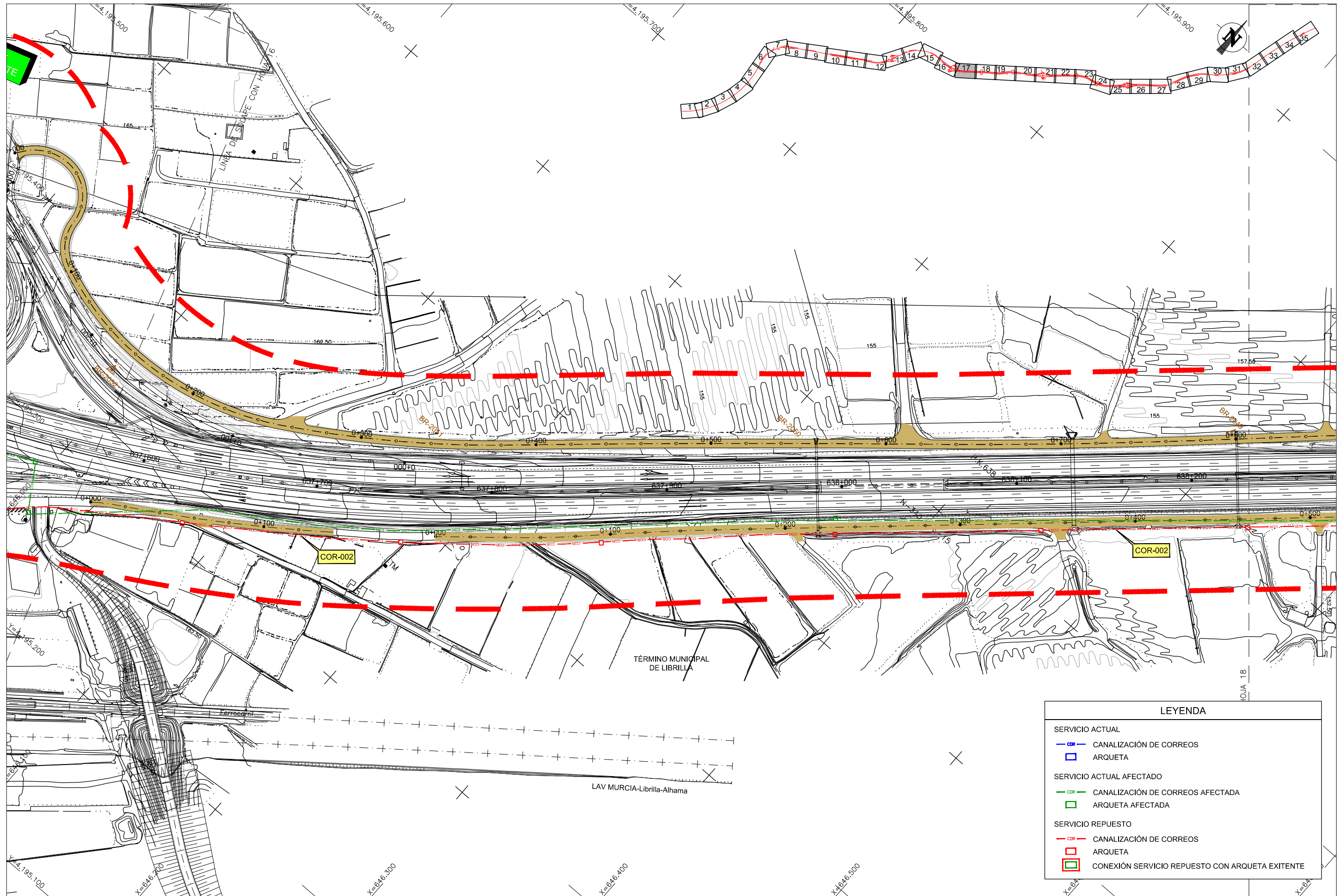

LEYENDA	
SERVICIO ACTUAL	
	CANALIZACIÓN DE CORREOS
	ARQUETA
SERVICIO ACTUAL AFECTADO	
	CANALIZACIÓN DE CORREOS AFECTADA
	ARQUETA AFECTADA
SERVICIO REPUESTO	
	CANALIZACIÓN DE CORREOS
	ARQUETA
	CONEXIÓN SERVICIO REPUESTO CON ARQUETA EXISTENTE

CA3741-F4-PL-120301-CA-Planta\_COR-Ed2.dwg

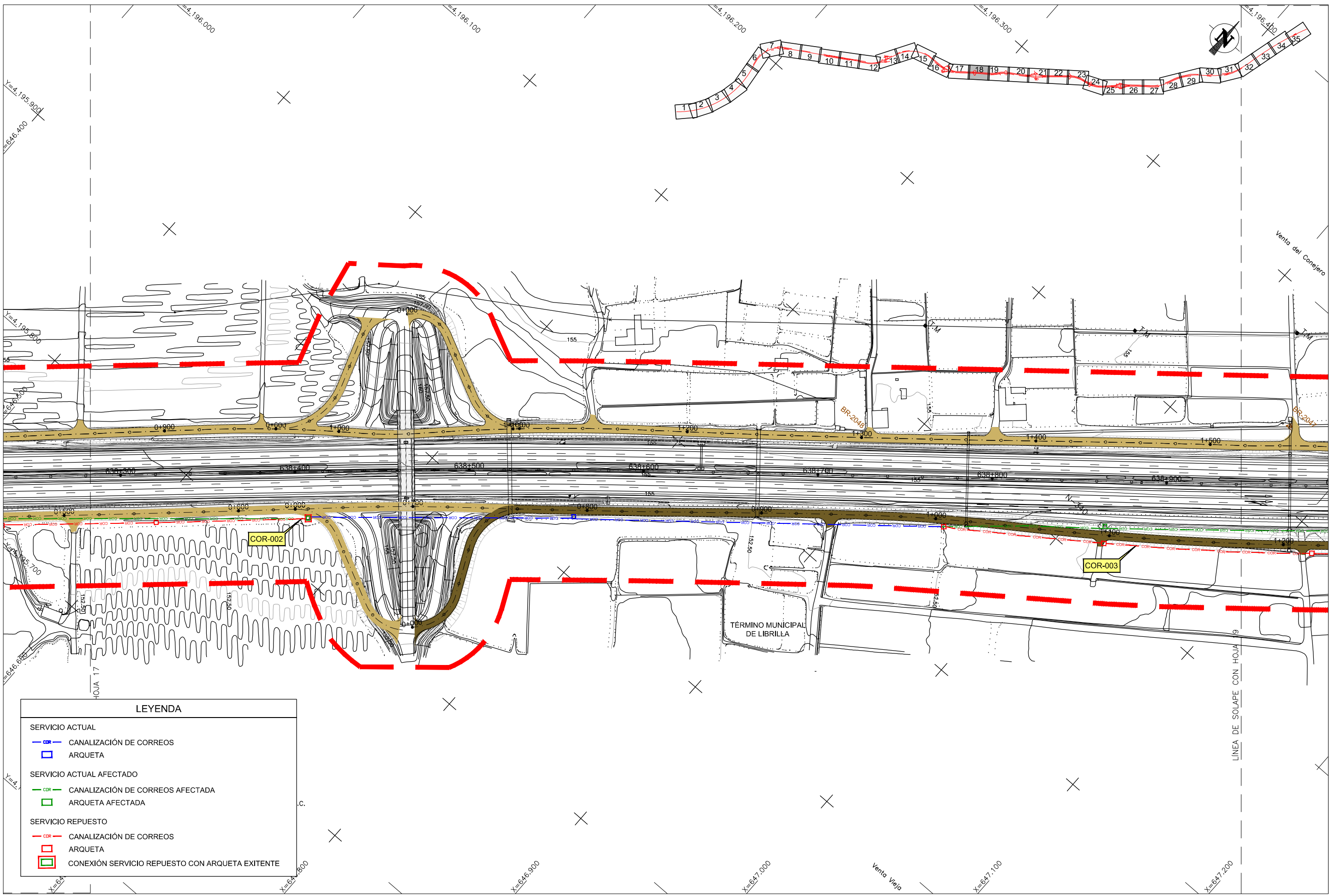

LEYENDA	
SERVICIO ACTUAL	
	CANALIZACIÓN DE CORREOS
	ARQUETA
SERVICIO ACTUAL AFECTADO	
	CANALIZACIÓN DE CORREOS AFECTADA
	ARQUETA AFECTADA
SERVICIO REPUESTO	
	CANALIZACIÓN DE CORREOS
	ARQUETA
	CONEXIÓN SERVICIO REPUESTO CON ARQUETA EXISTENTE

CA3741-F4-PL-120301-CA-Planta\_COR-Ed2.dwg

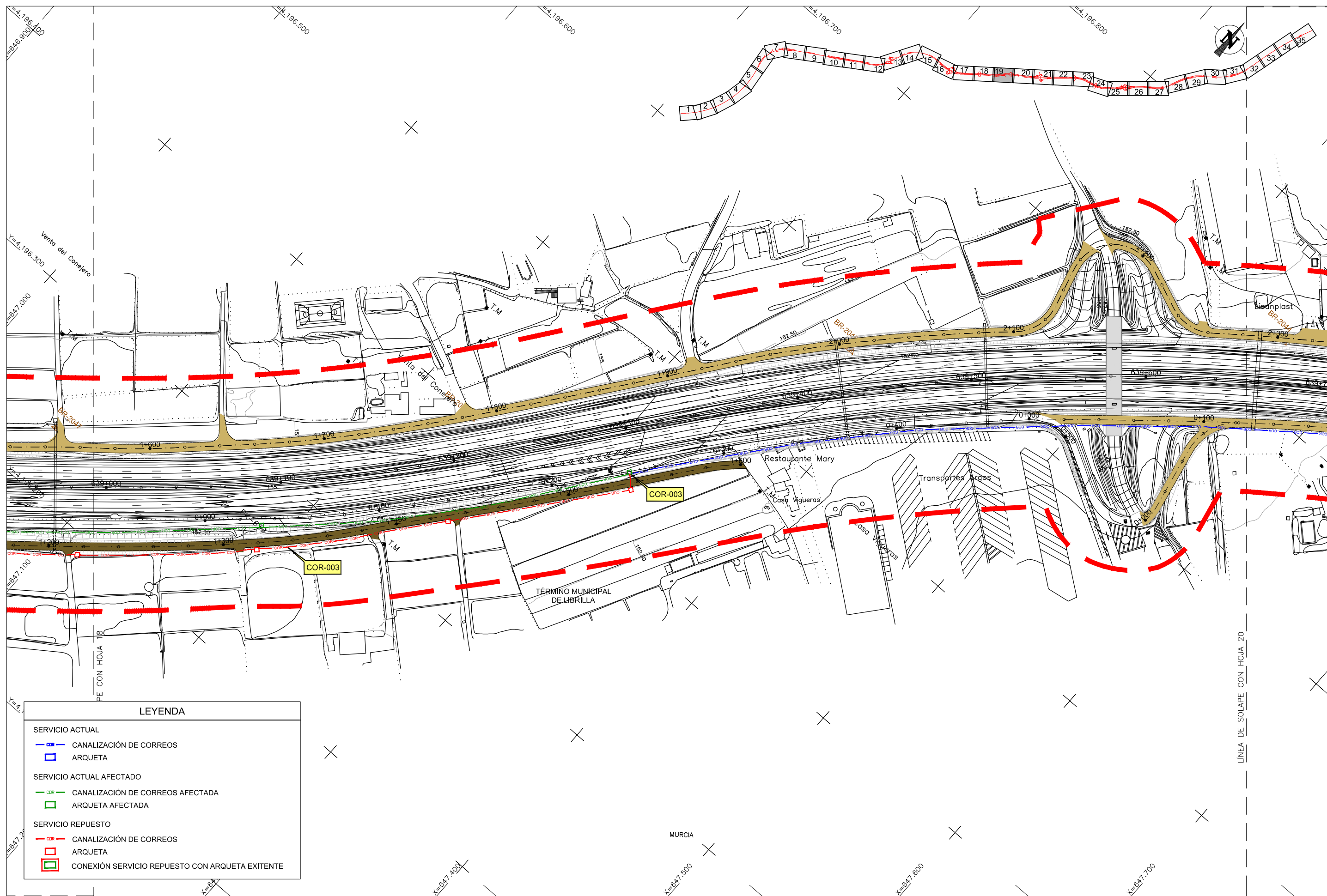

LEYENDA	
SERVICIO ACTUAL	
	CANALIZACIÓN DE CORREOS
	ARQUETA
SERVICIO ACTUAL AFECTADO	
	CANALIZACIÓN DE CORREOS AFECTADA
	ARQUETA AFECTADA
SERVICIO REPUESTO	
	CANALIZACIÓN DE CORREOS
	ARQUETA
	CONEXIÓN SERVICIO REPUESTO CON ARQUETA EXISTENTE

CA3741-F4-PL-120301-CA-Planta\_COR-Ed2.dwg



LEYENDA	
SERVICIO ACTUAL	
	CANALIZACIÓN DE CORREOS
	ARQUETA
SERVICIO ACTUAL AFECTADO	
	CANALIZACIÓN DE CORREOS AFECTADA
	ARQUETA AFECTADA
SERVICIO REPUESTO	
	CANALIZACIÓN DE CORREOS
	ARQUETA
	CONEXIÓN SERVICIO REPUESTO CON ARQUETA EXISTENTE

CA3741-F4-PL-120301-CA-Plantilla\_COR-Ed2.dwg

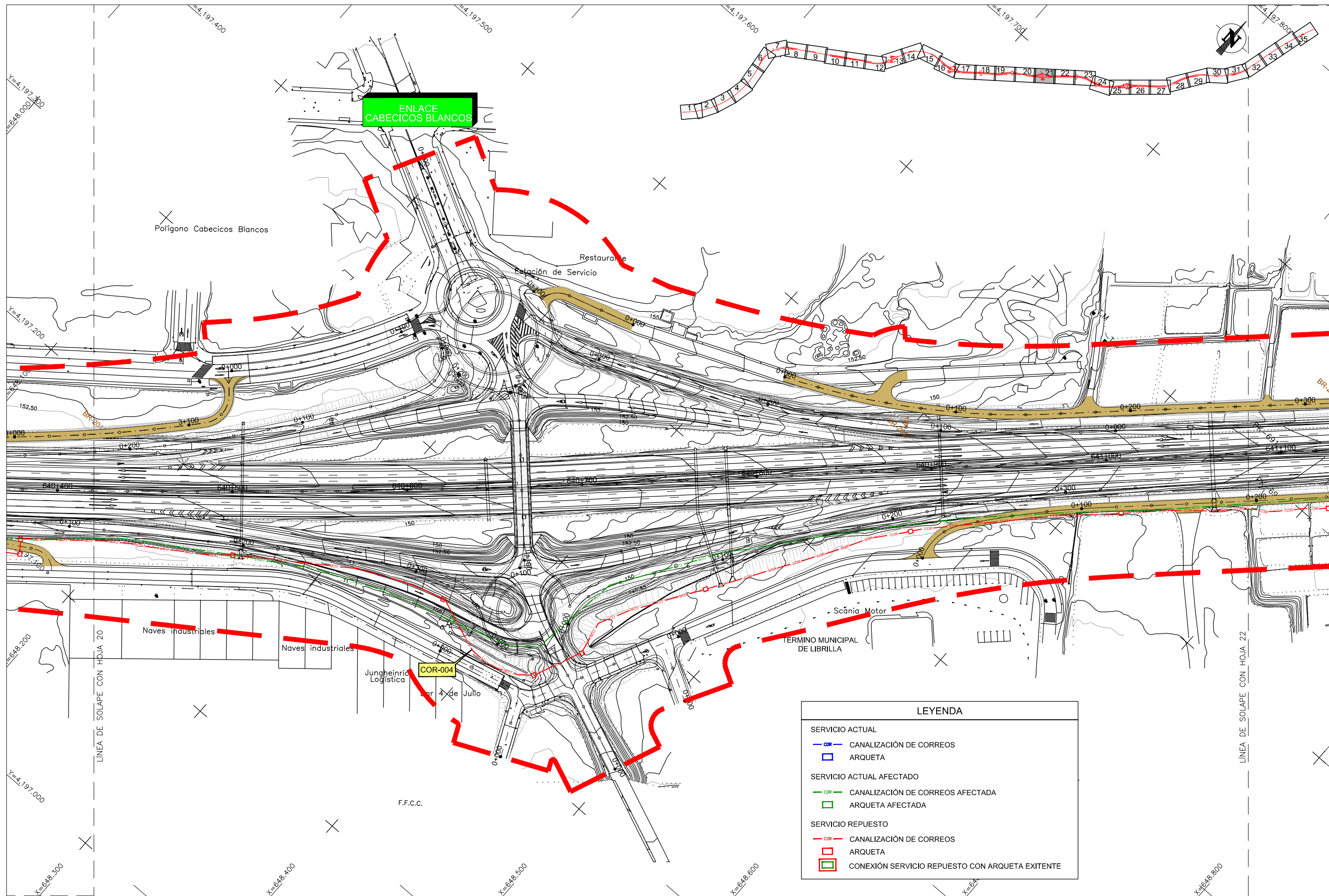

CA3741-F4-PL-120301-CA-Planta\_COR-Ed2.dwg



SECRETARÍA DE ESTADO DE PLANIFICACIÓN E INFRAESTRUCTURAS

SECRETARÍA GENERAL DE INFRAESTRUCTURAS

DIRECCIÓN GENERAL DE CARRETERAS  
SUBDIRECCIÓN GENERAL DE PROYECTOS

LA ING. AUTORA DEL PROYECTO  
D.ª Inés Tena Martínez Zambrana



EL INGENIERO DIRECTOR DEL CONTRATO:  
D. GUSTAVO A. PÉREZ MORALES

ESCALA  
1:2.000

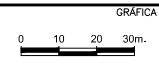

TÍTULO  
PROYECTO DE TRAZADO  
AUTOVÍA A-7. AMPLIACIÓN A TERCER CARRIL POR CALZADA  
ENTRE LOS P.P.K. 627+300 Y 650+600.  
TRAMO: ALHAMA DE MURCIA - ENLACE DE ALCANTARILLA  
PROVINCIA: MURCIA

CLAVE  
14-MU-5700

Nº PLANO  
12.3.1  
HOJA 21 DE 35

DESIGNACIÓN  
REPOSICIÓN DE SERVICIOS AFECTADOS  
PLANTA CORREOS

FECHA  
JULIO 2017



LEYENDA

- SERVICIO ACTUAL
  - CANALIZACIÓN DE CORREOS
  - ARQUETA
- SERVICIO ACTUAL AFECTADO
  - CANALIZACIÓN DE CORREOS AFECTADA
  - ARQUETA AFECTADA
- SERVICIO REPUESTO
  - CANALIZACIÓN DE CORREOS
  - ARQUETA
  - CONEXIÓN SERVICIO REPUESTO CON ARQUETA EXITENTE

CA3741-F4-PL-120301-CA-Planta\_COR-Ed2.dwg



CA3741-F4-PL-120301-CA-Planta\_COR-Ed2.dwg

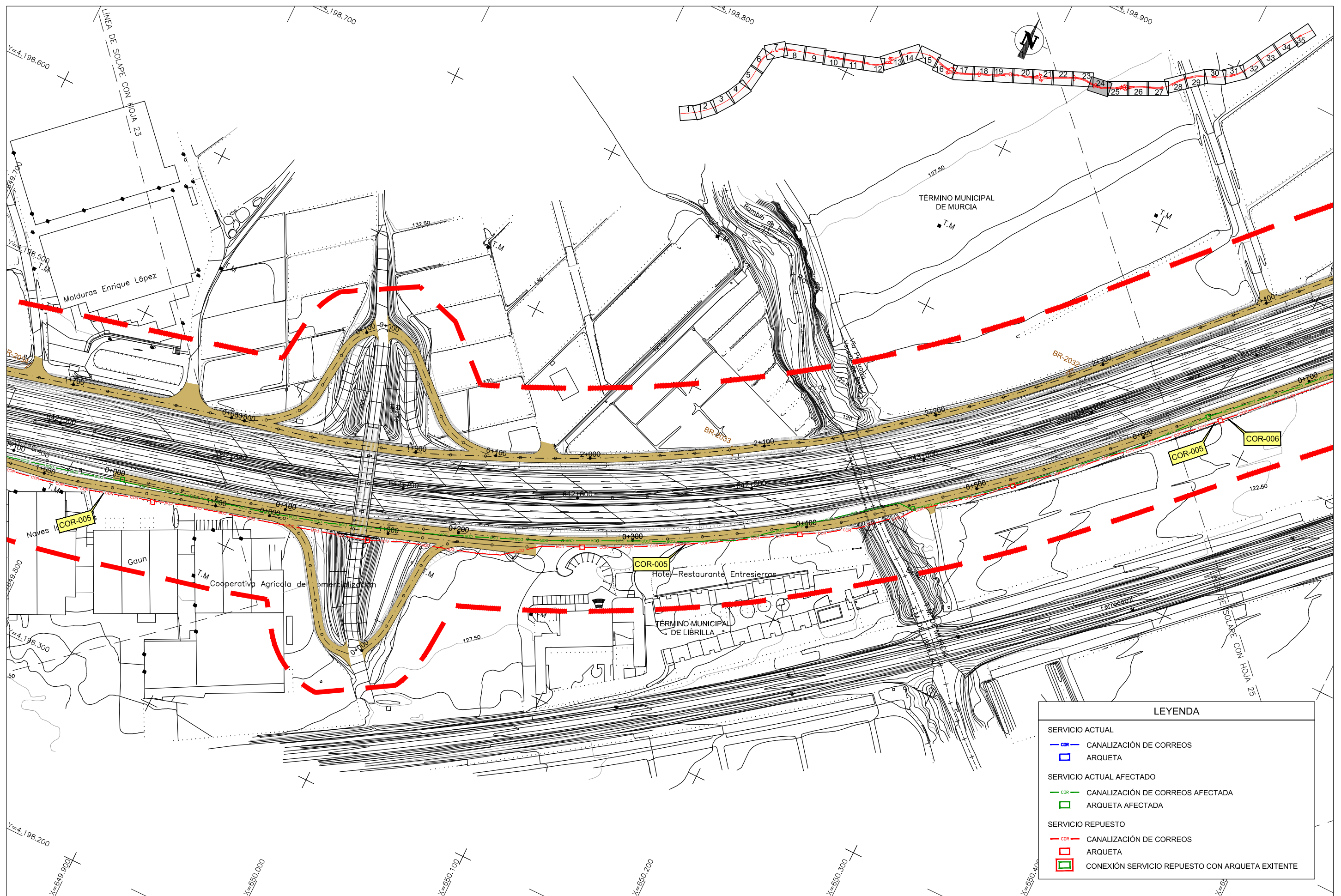

LEYENDA	
SERVICIO ACTUAL	
	CANALIZACIÓN DE CORREOS
	ARQUETA
SERVICIO ACTUAL AFECTADO	
	CANALIZACIÓN DE CORREOS AFECTADA
	ARQUETA AFECTADA
SERVICIO REPUESTO	
	CANALIZACIÓN DE CORREOS
	ARQUETA
	CONEXIÓN SERVICIO REPUESTO CON ARQUETA EXISTENTE

CA3741-F4-PL-120301-CA-Planta\_COR-Ed2.dwg



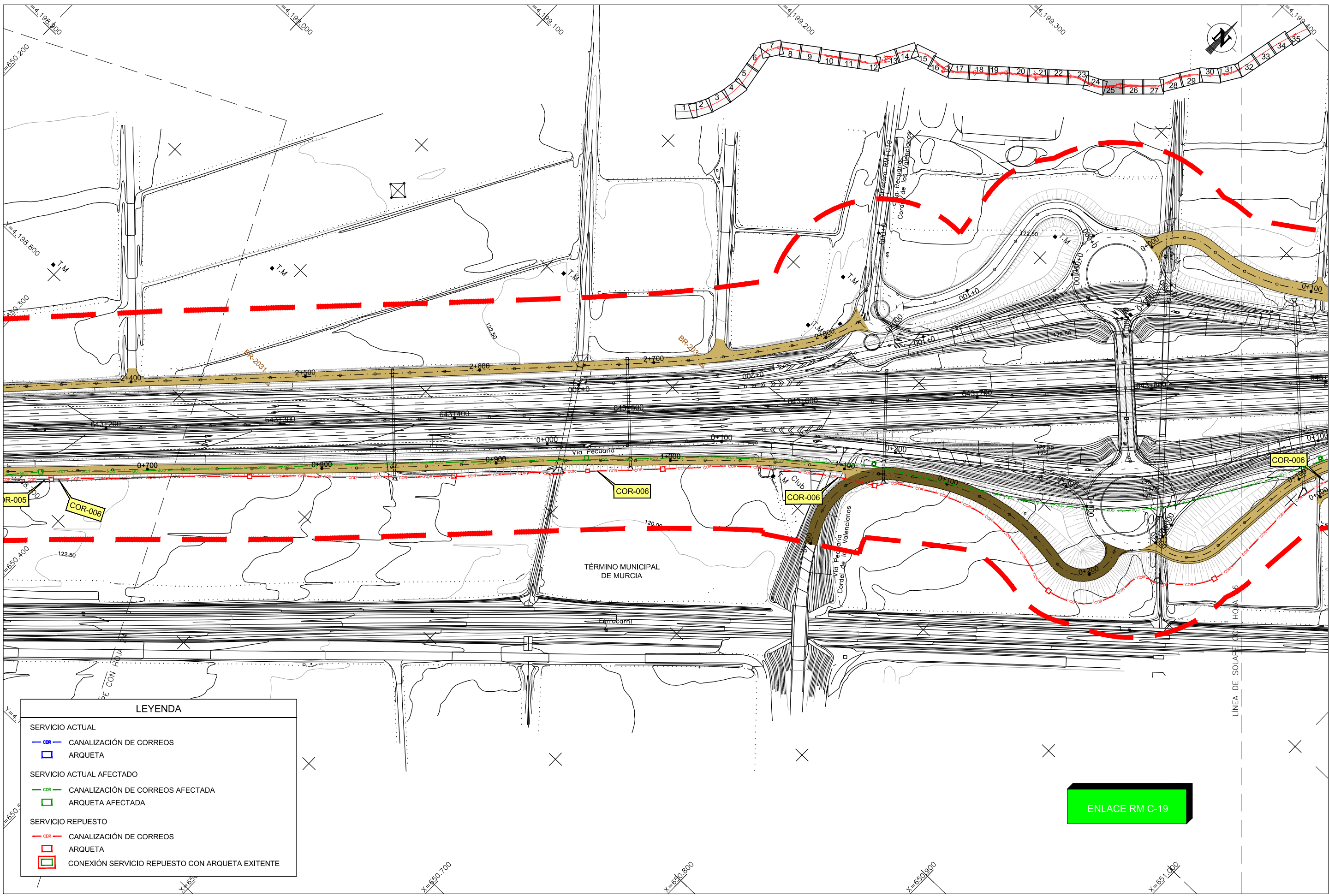

**LEYENDA**

SERVICIO ACTUAL	
	CANALIZACIÓN DE CORREOS
	ARQUETA
SERVICIO ACTUAL AFECTADO	
	CANALIZACIÓN DE CORREOS AFECTADA
	ARQUETA AFECTADA
SERVICIO REPUESTO	
	CANALIZACIÓN DE CORREOS
	ARQUETA
	CONEXIÓN SERVICIO REPUESTO CON ARQUETA EXISTENTE

**ENLACE RM C-19**

CA3741-F4-PL-120301-CA-Planta\_COR-Ed2.dwg

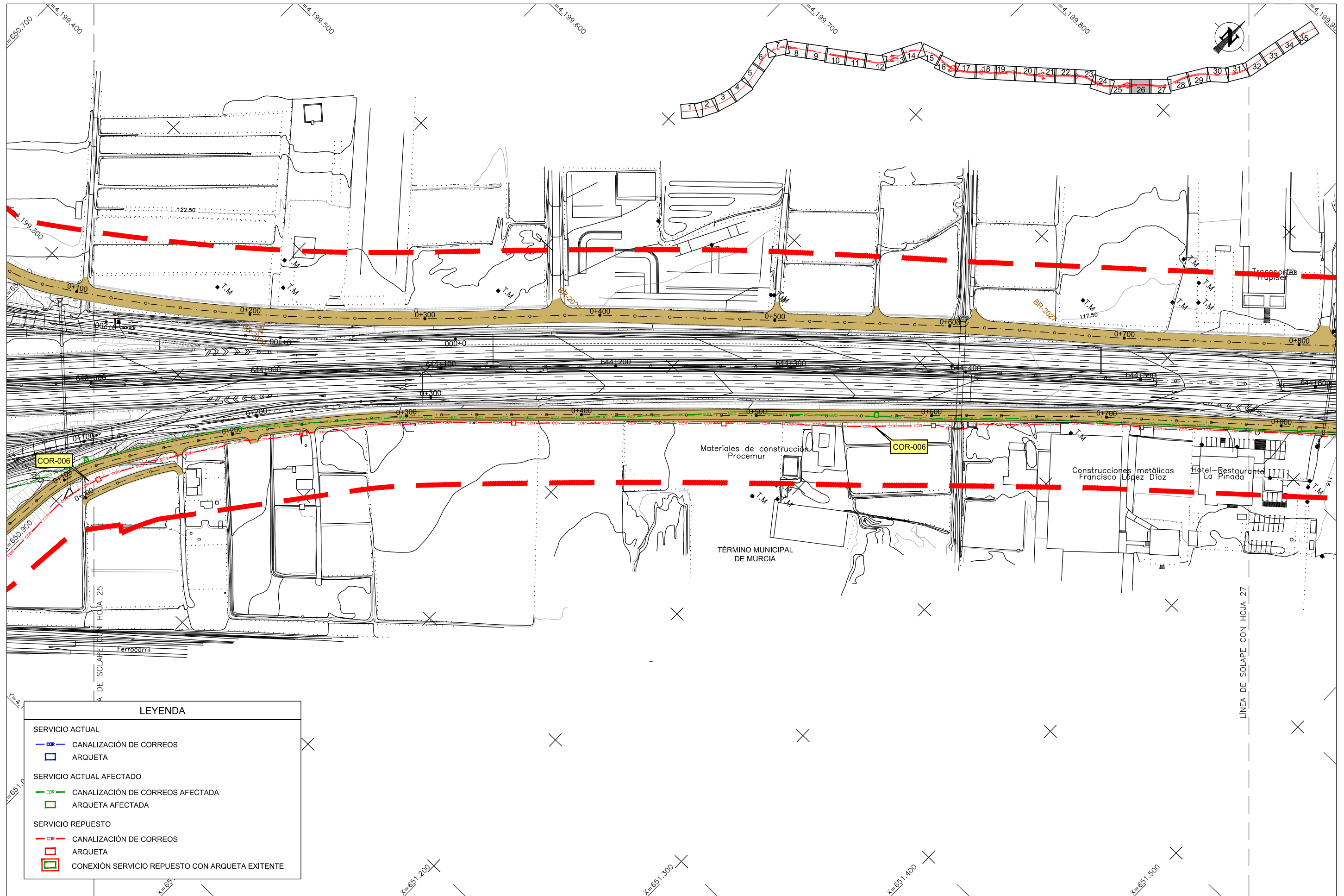

CA3741-F4-PL-120301-CA-Planta\_COR-Ed2.dwg

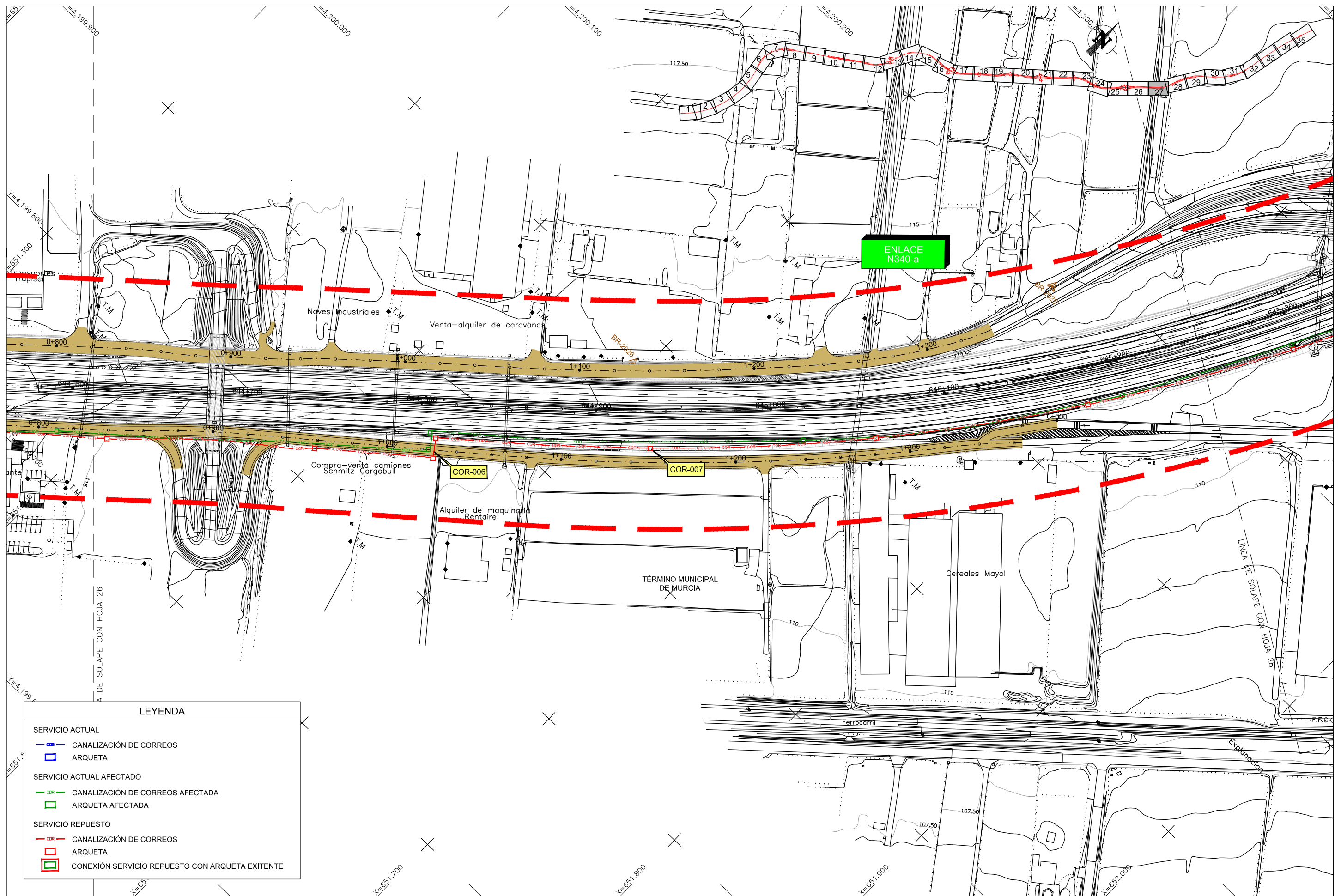

LEYENDA

- SERVICIO ACTUAL
  - CANALIZACIÓN DE CORREOS
  - ARQUETA
- SERVICIO ACTUAL AFECTADO
  - CANALIZACIÓN DE CORREOS AFECTADA
  - ARQUETA AFECTADA
- SERVICIO REPUESTO
  - CANALIZACIÓN DE CORREOS
  - ARQUETA
  - CONEXIÓN SERVICIO REPUESTO CON ARQUETA EXISTENTE

CA3741-F4-PL-120301-CA-Planta\_COR-Ed2.dwg

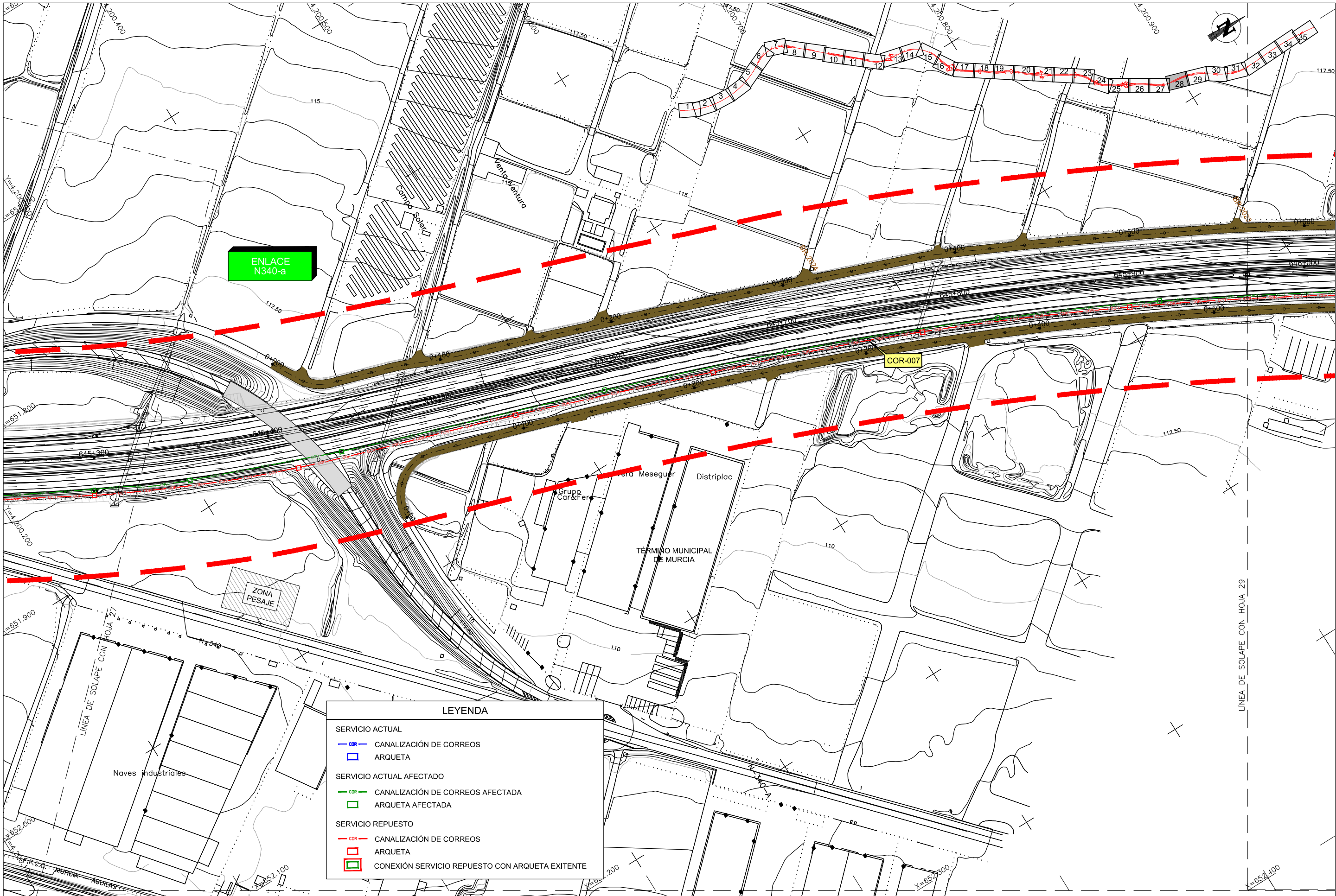

**LEYENDA**

<b>SERVICIO ACTUAL</b>	
	CANALIZACIÓN DE CORREOS
	ARQUETA
<b>SERVICIO ACTUAL AFECTADO</b>	
	CANALIZACIÓN DE CORREOS AFECTADA
	ARQUETA AFECTADA
<b>SERVICIO REPUESTO</b>	
	CANALIZACIÓN DE CORREOS
	ARQUETA
	CONEXIÓN SERVICIO REPUESTO CON ARQUETA EXISTENTE

CA3741-F4-PL-120301-CA-Planta\_COR-Ed2.dwg

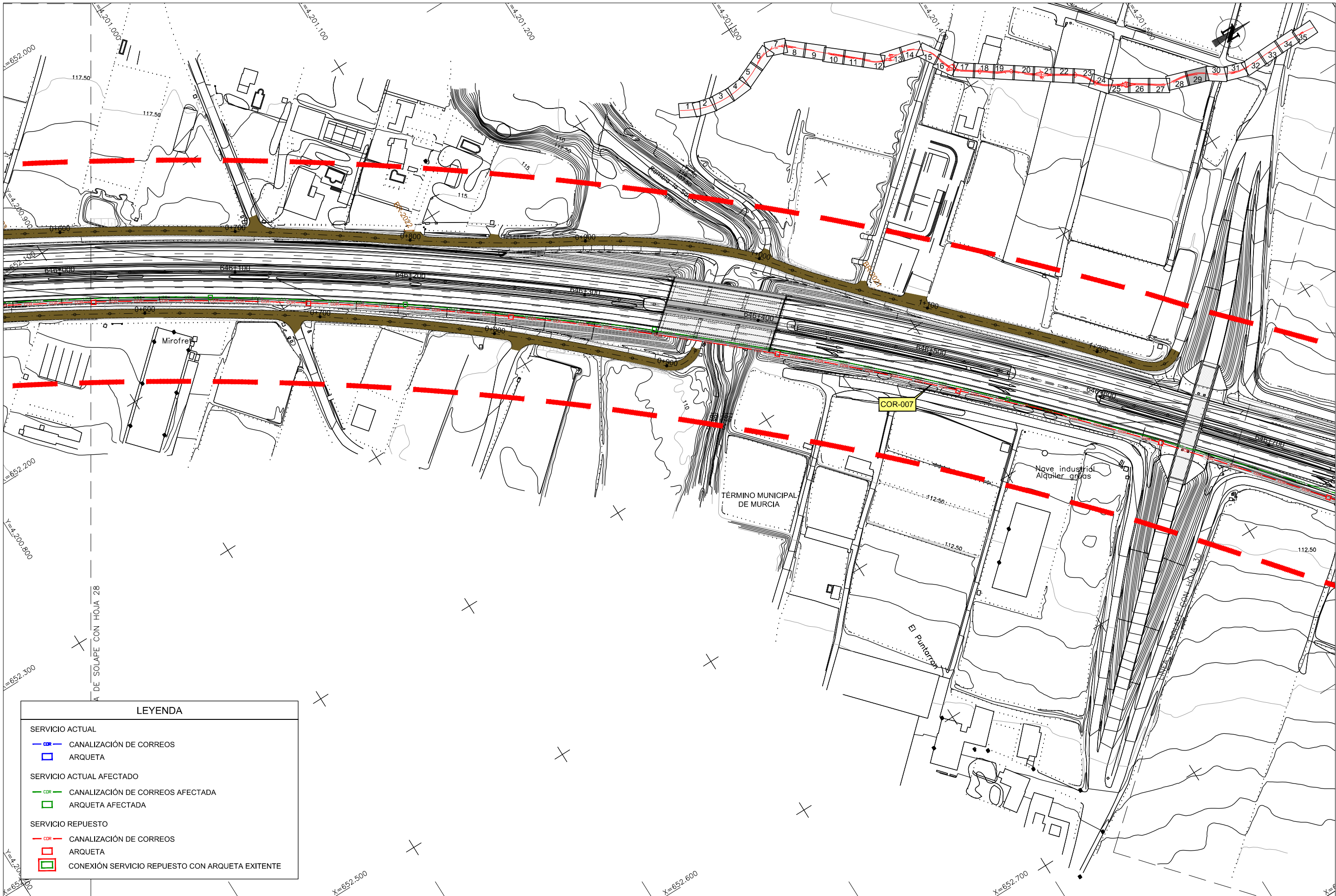

LEYENDA	
SERVICIO ACTUAL	
	CANALIZACIÓN DE CORREOS
	ARQUETA
SERVICIO ACTUAL AFECTADO	
	CANALIZACIÓN DE CORREOS AFECTADA
	ARQUETA AFECTADA
SERVICIO REPUESTO	
	CANALIZACIÓN DE CORREOS
	ARQUETA
	CONEXIÓN SERVICIO REPUESTO CON ARQUETA EXISTENTE

CA3741-F4-PL-120301-CA-Planta\_COR-Ed2.dwg

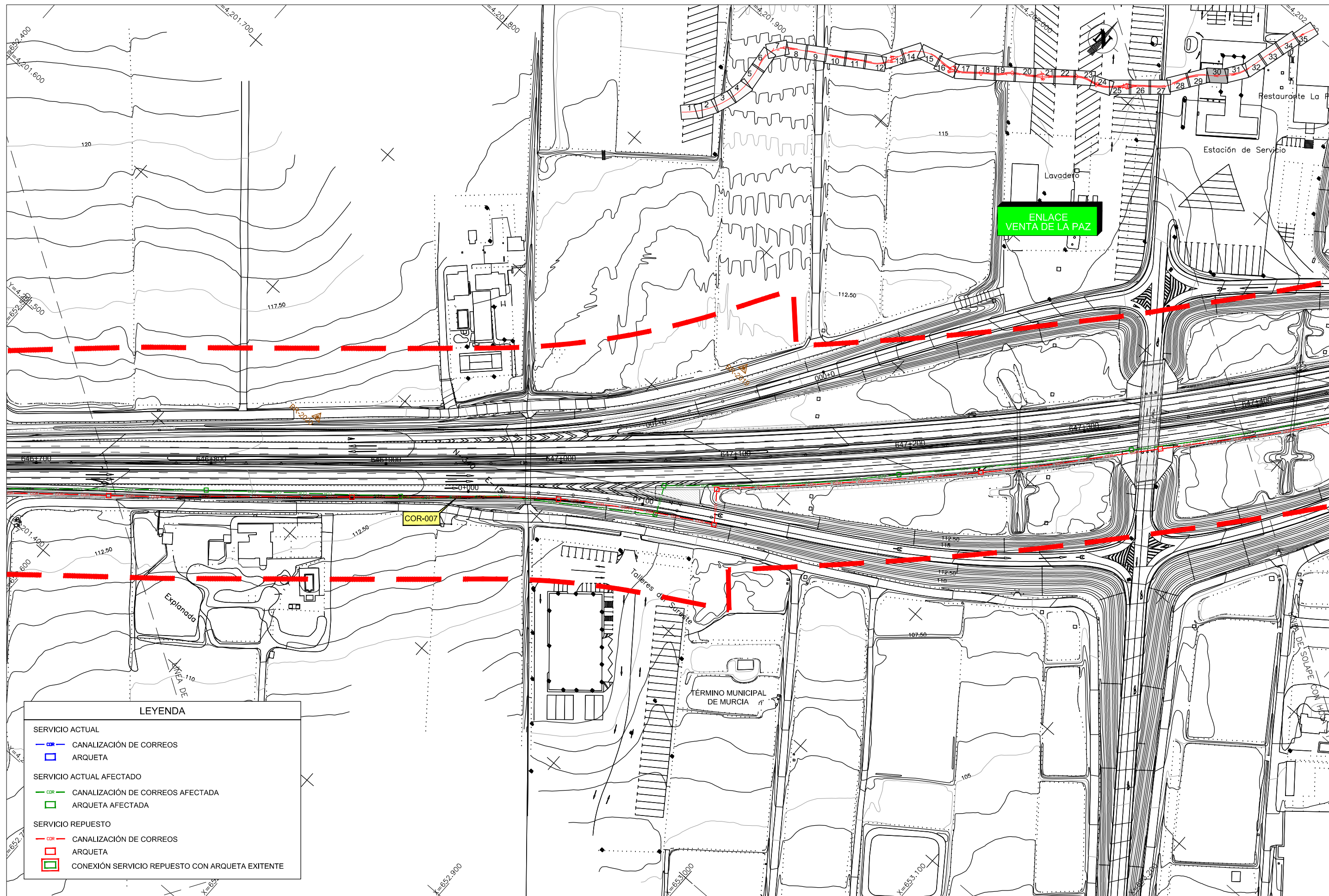

CA3741-F4-PL-120301-CA-Planta\_COR-Ed2.dwg



Secretaría de Estado de Planificación e Infraestructuras  
Secretaría General de Infraestructuras

DIRECCIÓN GENERAL DE CARRETERAS  
SUBDIRECCIÓN GENERAL DE PROYECTOS  
DEMARCAIÓN DE CARRETERAS DEL ESTADO EN MURCIA

LA ING. AUTORA DEL PROYECTO  
D.ª Inés Tardío Martínez Zambrano

EL INGENIERO DIRECTOR DEL CONTRATO:  
D. GUSTAVO A. PÉREZ MORALES

ESCALA  
1:2.000

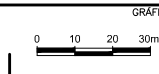

TÍTULO  
PROYECTO DE TRAZADO  
AUTOVÍA A-7. AMPLIACIÓN A TERCER CARRIL POR CALZADA  
ENTRE LOS P.P.K. 827+300 Y 850+600.  
TRAMO: ALHAMA DE MURCIA - ENLACE DE ALCANTARILLA  
PROVINCIA: MURCIA

CLAVE  
14-MU-5700

Nº PLANO  
12.3.1  
HOJA 30 DE 35

DESIGNACIÓN  
REPOSICIÓN DE SERVICIOS AFECTADOS  
PLANTA CORREOS

FECHA  
JULIO 2017

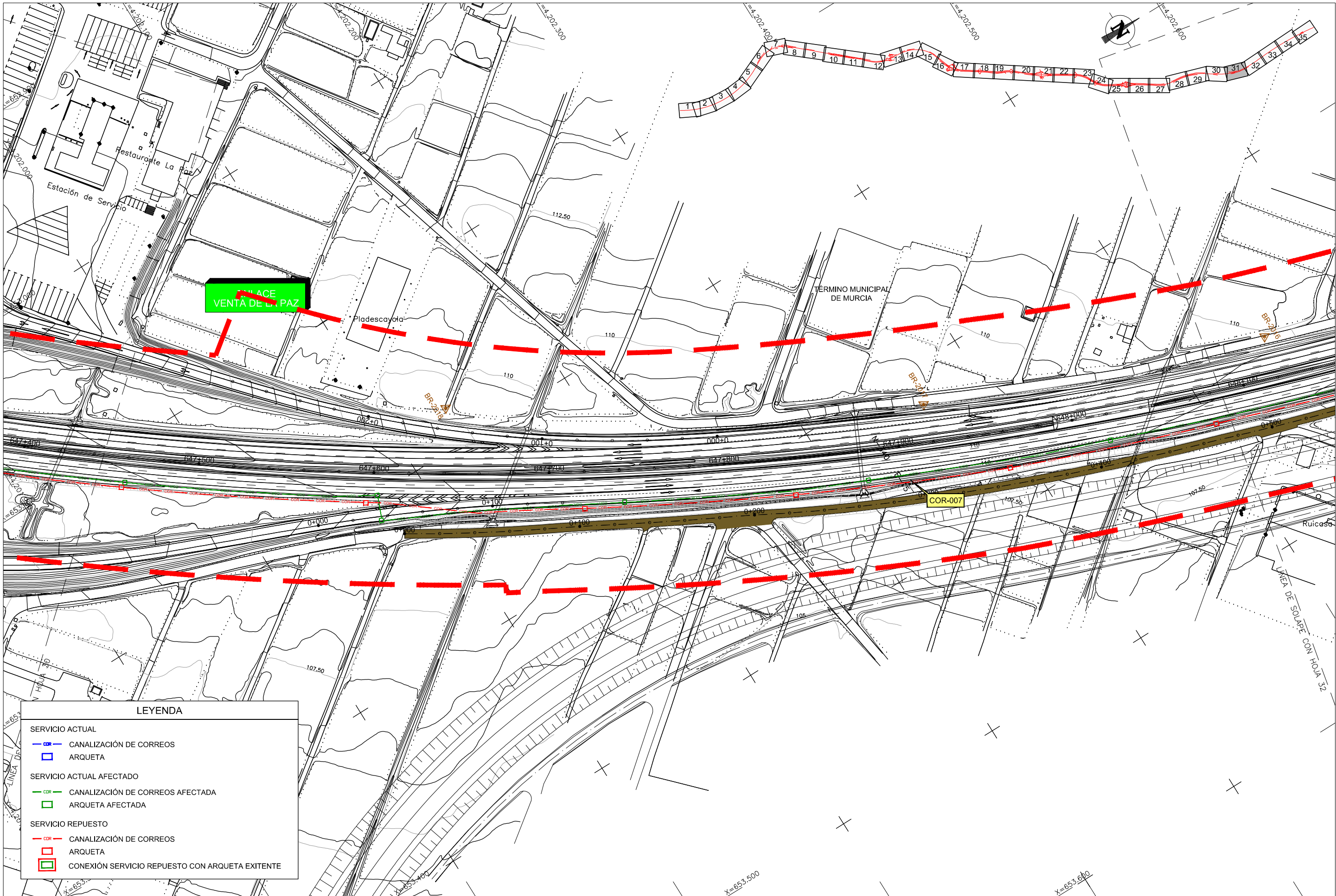

LEYENDA

- SERVICIO ACTUAL
  - CANALIZACIÓN DE CORREOS
  - ARQUETA
- SERVICIO ACTUAL AFECTADO
  - CANALIZACIÓN DE CORREOS AFECTADA
  - ARQUETA AFECTADA
- SERVICIO REPUESTO
  - CANALIZACIÓN DE CORREOS
  - ARQUETA
  - CONEXIÓN SERVICIO REPUESTO CON ARQUETA EXISTENTE

CA3741-F4-PL-120301-CA-Planta\_COR-Ed2.dwg

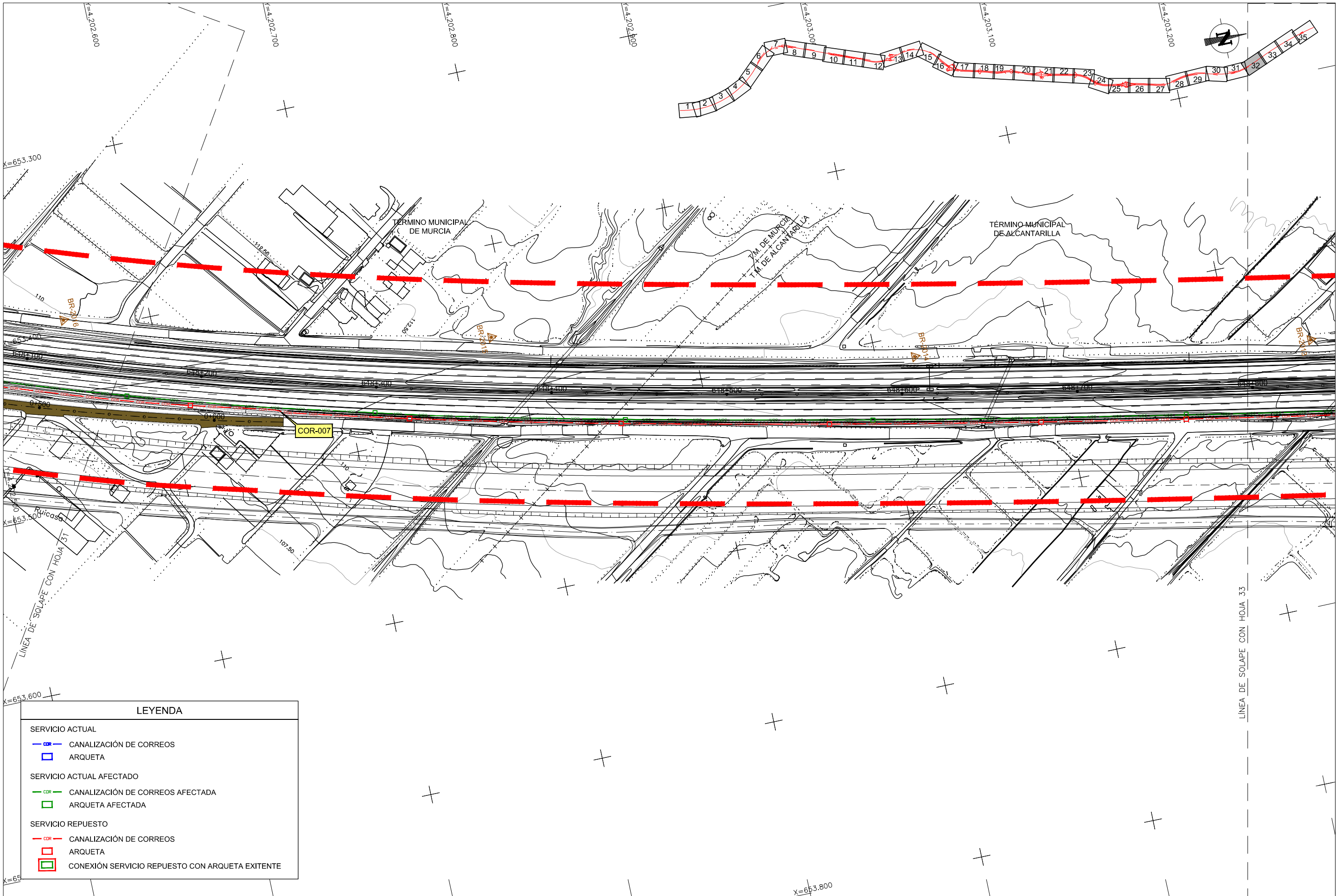

**LEYENDA**

- SERVICIO ACTUAL**
  - CANALIZACIÓN DE CORREOS
  - ARQUETA
- SERVICIO ACTUAL AFECTADO**
  - CANALIZACIÓN DE CORREOS AFECTADA
  - ARQUETA AFECTADA
- SERVICIO REPUESTO**
  - CANALIZACIÓN DE CORREOS
  - ARQUETA
  - CONEXIÓN SERVICIO REPUESTO CON ARQUETA EXISTENTE

CA3741-F4-PL-120301-CA-Planta\_COR-Ed2.dwg



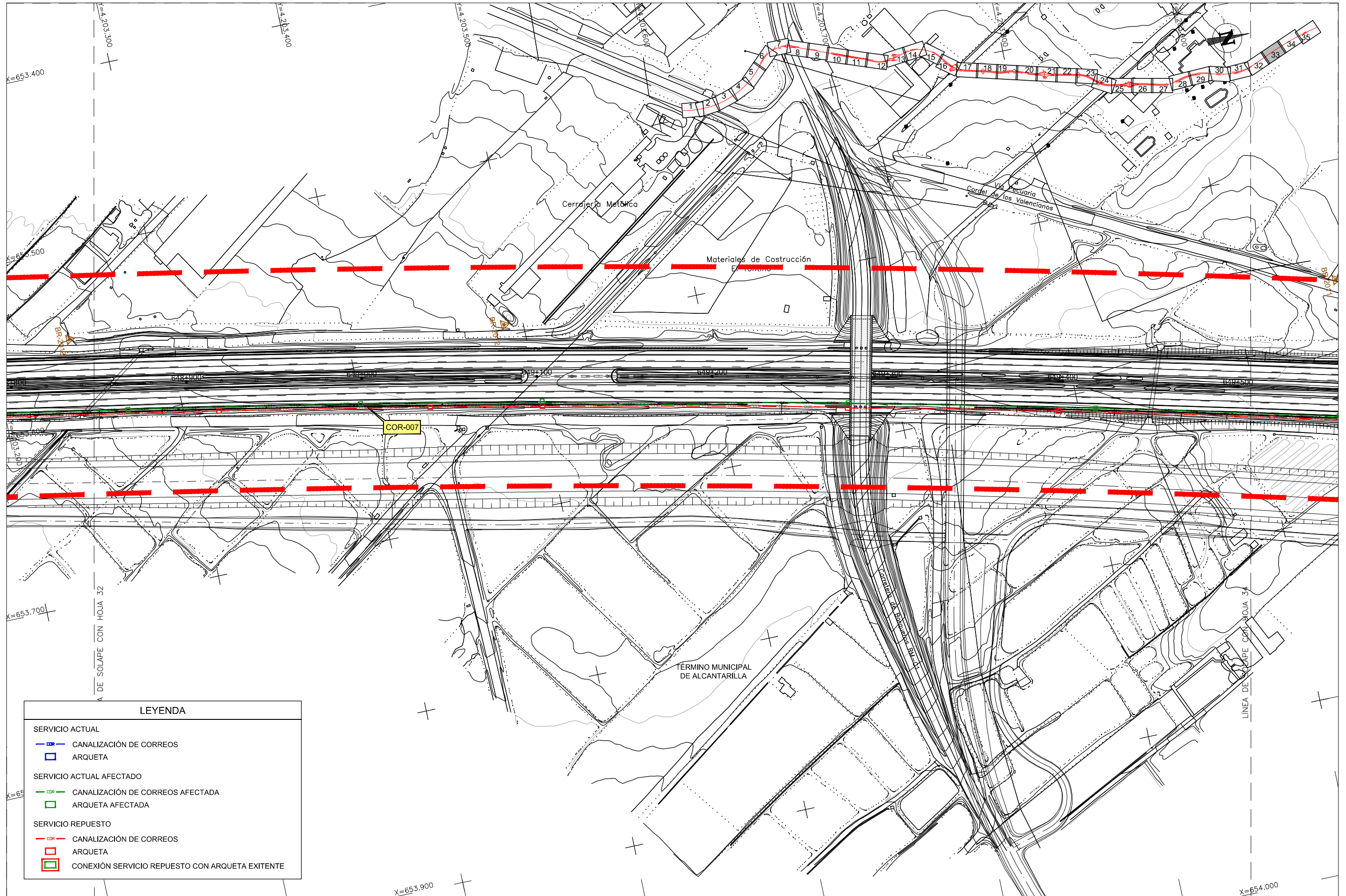

LEYENDA	
SERVICIO ACTUAL	
	CANALIZACIÓN DE CORREOS
	ARQUETA
SERVICIO ACTUAL AFECTADO	
	CANALIZACIÓN DE CORREOS AFECTADA
	ARQUETA AFECTADA
SERVICIO REPUESTO	
	CANALIZACIÓN DE CORREOS
	ARQUETA
	CONEXIÓN SERVICIO REPUESTO CON ARQUETA EXISTENTE

CA3741-F4-PL-120301-CA-Planta\_COR-Ed2.dwg

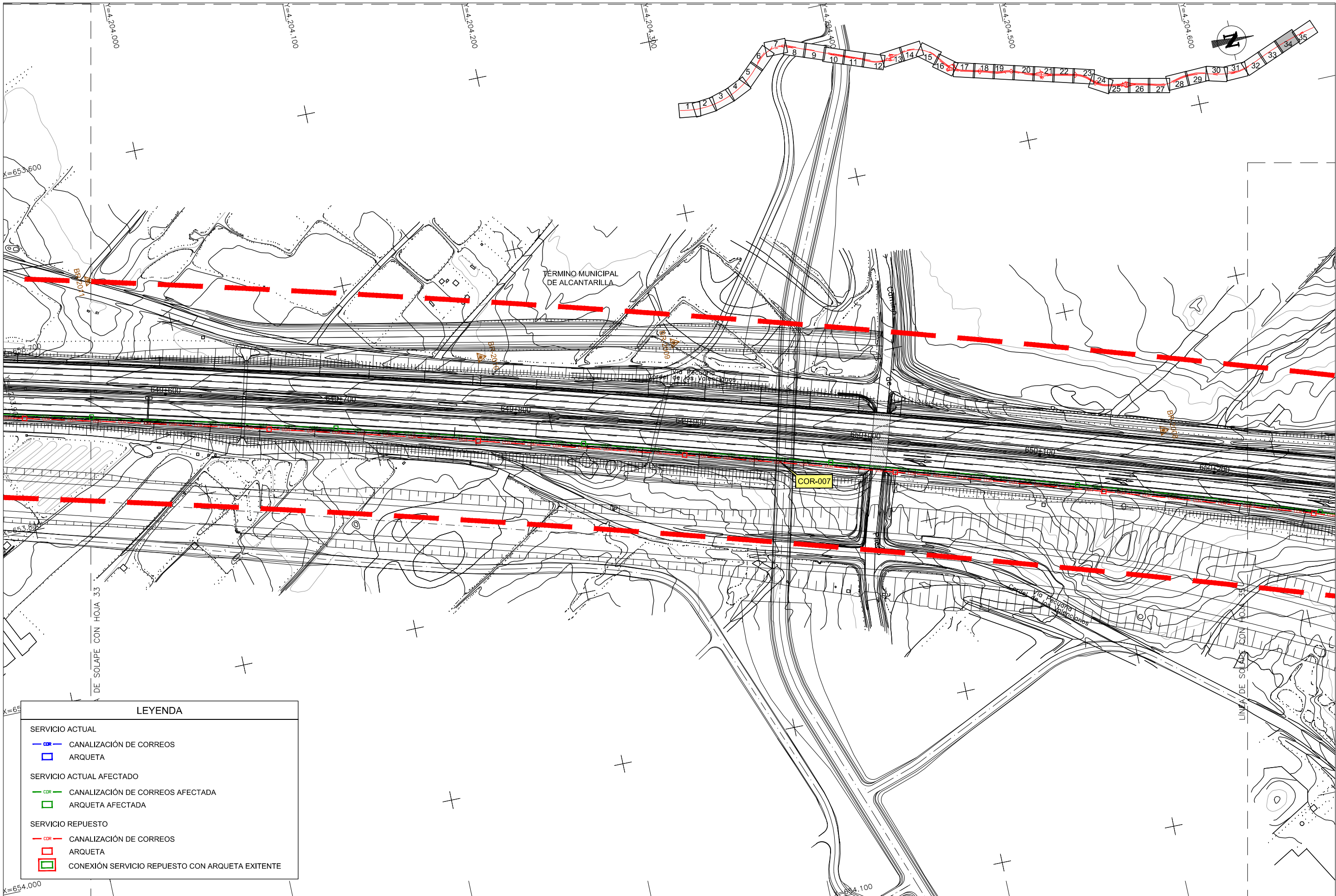

LEYENDA

- SERVICIO ACTUAL
  - COR — CANALIZACIÓN DE CORREOS
  - ARQUETA
- SERVICIO ACTUAL AFECTADO
  - COR — CANALIZACIÓN DE CORREOS AFECTADA
  - ARQUETA AFECTADA
- SERVICIO REPUESTO
  - COR — CANALIZACIÓN DE CORREOS
  - ARQUETA
  - CONEXIÓN SERVICIO REPUESTO CON ARQUETA EXISTENTE

CA3741-F4-PL-120301-CA-Planta\_COR-Ed2.dwg

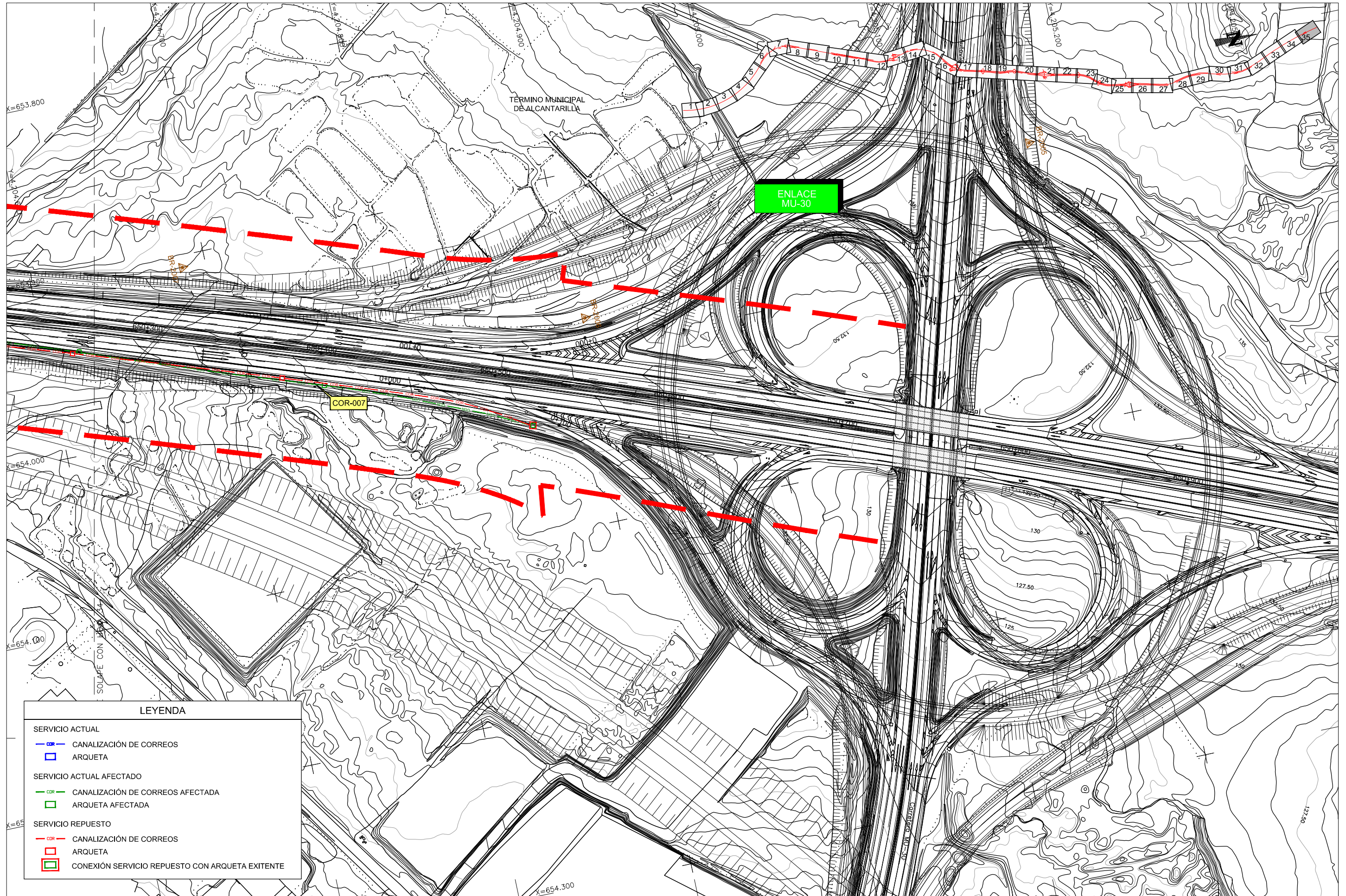

LEYENDA

- SERVICIO ACTUAL
- CANALIZACIÓN DE CORREOS
  - ARQUETA
- SERVICIO ACTUAL AFECTADO
- CANALIZACIÓN DE CORREOS AFECTADA
  - ARQUETA AFECTADA
- SERVICIO REPUESTO
- CANALIZACIÓN DE CORREOS
  - ARQUETA
  - CONEXIÓN SERVICIO REPUESTO CON ARQUETA EXISTENTE

CA3741-F4-PL-120301-CA-Planta\_COR-Ed2.dwg