



MINISTERIO
DE TRANSPORTES, MOVILIDAD
Y AGENDA URBANA

FIRMADO por : ESTHER CARAZO RIVERA. A fecha: 19/09/2023 09:43 AM
FIRMADO por : ROSALIA BRAVO ANTON. A fecha: 20/09/2023 09:05 AM
FIRMADO por : JUAN PEDRO FERNANDEZ PALOMINO. DIRECTOR GENERAL DE CARRETERAS. A fecha: 20/09/2023 12:19 PM
FIRMADO por : FRANCISCO DAVID LUCAS PARRON. SECRETARIO DE ESTADO DE TRANSPORTES MOVILIDAD Y AGENDA URBANA. A fecha: 26/09/2023 11:55 AM
Existen 4 firmantes más. Puede consultarlos al final del documento.
Total folios: 9 (1 de 9) - Código Seguro de Verificación: MFOM02SD236D3598592A0E94F5B1
Verificable en <https://sede.mitma.gob.es>

FIRMADO

ANEJO 2: PLANOS DE LA SERIE 2 CORREGIDOS

FIRMADO por : ESTHER CARAZO RIVERA. A fecha: 19/09/2023 09:43 AM
 FIRMADO por : ROSALIA BRAVO ANTONI. A fecha: 20/09/2023 09:05 AM
 FIRMADO por : JUAN PEDRO FERNANDEZ PALOMINO. DIRECTOR GENERAL DE CARRETERAS. A fecha: 20/09/2023 12:19 PM
 FIRMADO por : FRANCISCO DAVID LUCAS PARRON. SECRETARIO DE ESTADO DE TRANSPORTES, MOVILIDAD Y AGENDA URBANA. A fecha: 26/09/2023 11:55 AM
 Existen 4 firmantes más. Puede consultarlos al final del documento.
 Total folios: 9 (2 de 9) - Código Seguro de Verificación: MED0M025D28603598592A0E94F5B1
 Verificable en https://sede.mtma.gob.es

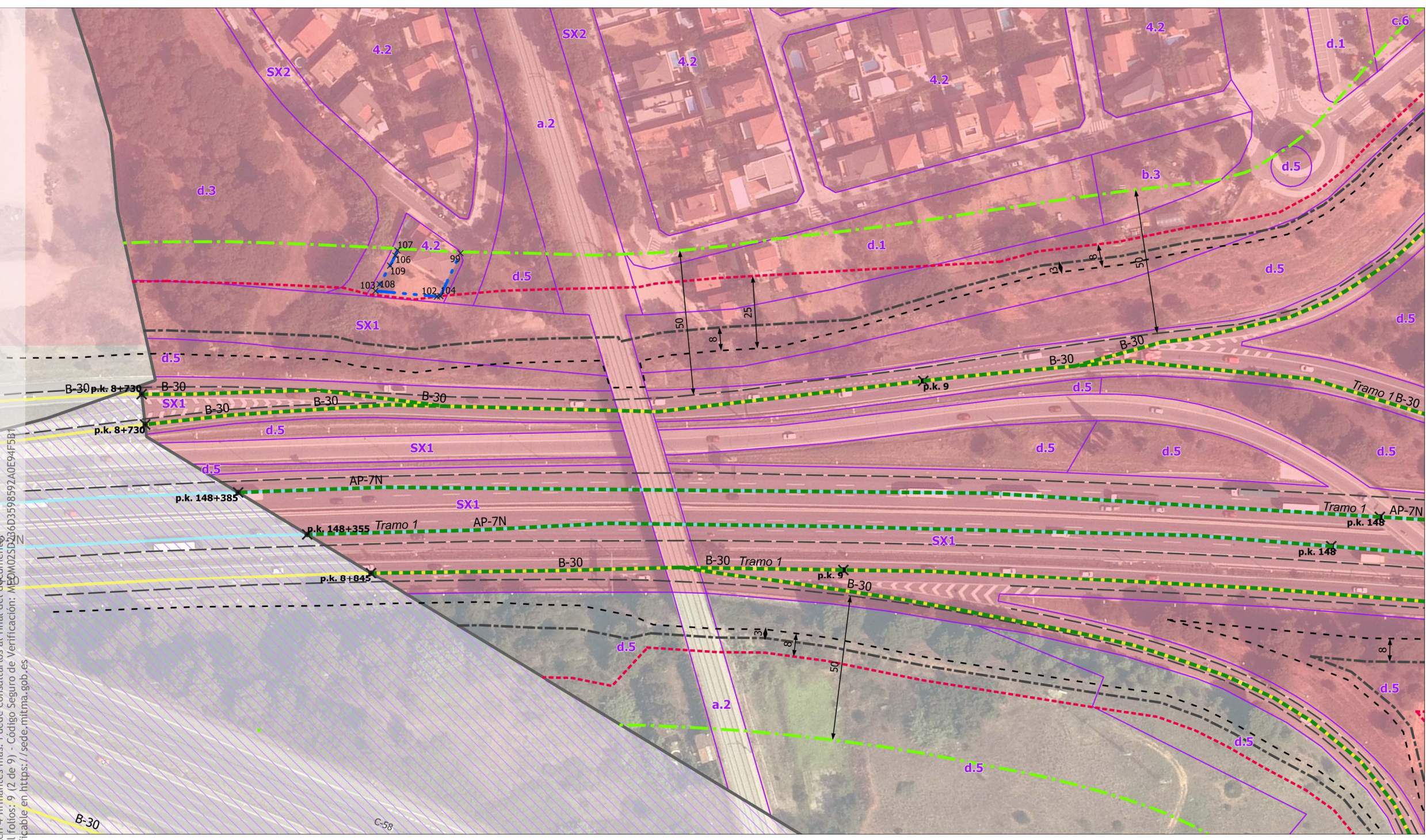

Clave	Descripción
4.2	Residencial unifamiliar aïllat, subz. 2
d.5	Protecció de sistemes
c.6	Equipament comunitari, serveis urbans
a.2	Sistema ferroviari
d.3	Parcs periurbans
d.1	Parcs urbans, jardins i places
SX1	Sistema viari: eixos estructurants
SX2	Sistema viari: altre viari en sòl urbà
b.3	Sistema de serveis viaris

COORDENADAS UTM DE LOS VÉRTICES de la línea Límite de Edificación propuesta a distancia inferior a la prescrita por el art. 33 de la Ley 37/2015

FID	TR.	VIA	X	Y
99	1	B-30	427129,38	4595416,61
102	1	B-30	427129,87	4595399,66
103	1	B-30	427110,55	4595390,72
104	1	B-30	427130,78	4595400,36
105	1	B-30	427130,78	4595400,36
106	1	B-30	427110,38	4595404,71
107	1	B-30	427110,12	4595406,58
108	1	B-30	427110,61	4595393,43

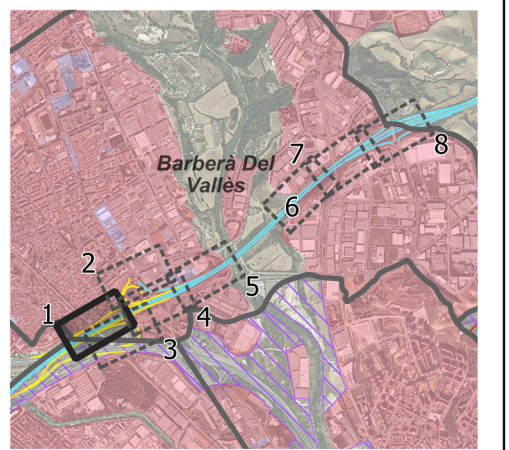

FIRMADO por : ESTHER CARAZO RIVERA. A fecha: 19/09/2023 09:43 AM
 FIRMADO por : ROSALIA BRAVO ANTONI. A fecha: 20/09/2023 09:05 AM
 FIRMADO por : JUAN PEDRO FERNANDEZ PALOMINO. DIRECTOR GENERAL DE CARRETERAS. A fecha: 20/09/2023 12:19 PM
 FIRMADO por : FRANCISCO DAVID LUCAS PARRON. SECRETARIO DE ESTADO DE TRANSPORTES, MOVILIDAD Y AGENDA URBANA. A fecha: 26/09/2023 11:55 AM
 Existen 4 firmantes más. Puede consultarlos al final del documento.
 Total folios: 9 (3 de 9) Código Seguro de Verificación: MFO0025D236D3598592A0E94F5B1
 Verificable en https://sede.mtma.gob.es

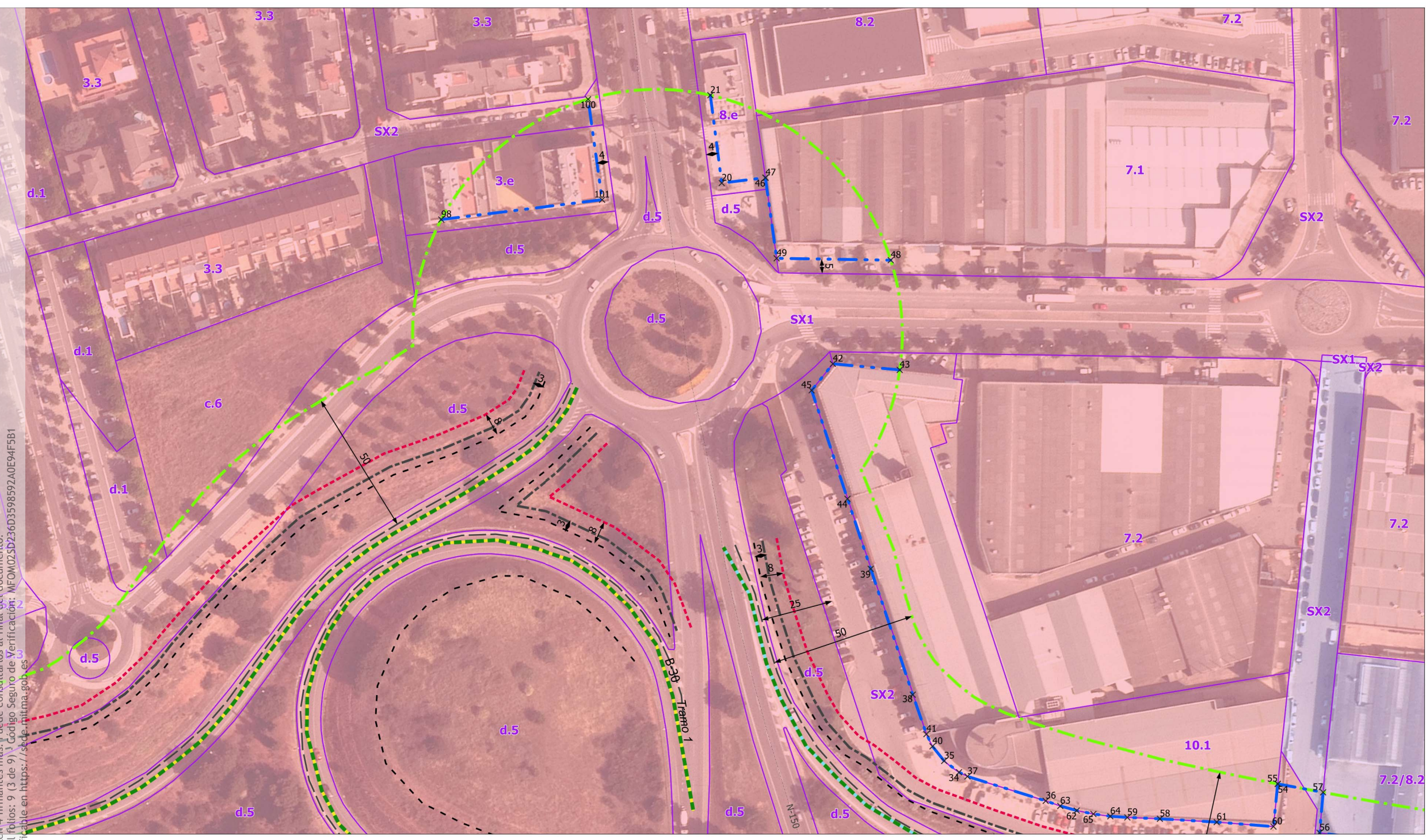

LEYENDA

Propuesta de delimitación

- Tramo urbano propuesto
- Línea límite de edificación Propuesta

Zonas de protección Ley 37/2015

- Línea Límite Edificación 37-2015
- Zona de Servidumbre
- Zona de Dominio Público
- Arista Exterior Explanación
- Arista Exterior Calzada

Carreteras del Estado

- Autopista
- Autovía

Clasificación del suelo

- S. urbano no consolidado
- Suelo urbano

Calificación del Suelo

- Límite de Calificación

Clave	Descripción
d.1	Parcs urbans, jardins i places
3.3	Residencial d'ordenació oberta, subz. 3
7.2	Industrial en ordenació aïllada
3.e	Residencial d'ordenació oberta, int. Específica
7.1	Industrial amb mitgera comú
4.2	Residencial unifamiliar aïllat, subz. 2
8.e	Renovació urbana, intensitat específica
d.5	Protecció de sistemes
c.6	Equipament comunitari, serveis urbans
8.2	Renovació urbana, intensitat B
10.1	Terciari i dotacions privades, elements
7.2/8.2	Industrial, zones en transformació optativa d'ús
SX2	Sistema viari: altre viari en sòl urbà
SX1	Sistema viari: eixos estructurants
b.3	Sistema de serveis viaris

COORDENADAS UTM DE LOS VÉRTICES de la línea Límite de Edificación propuesta a distancia inferior a la prescrita por el art. 33 de la Ley 37/2015

FID	TR.	VIA	X	Y	FID	TR.	VIA	X	Y	FID	TR.	VIA	X	Y	FID	TR.	VIA	X	Y	FID	TR.	VIA	X	Y
20	1	AP-7	427490,98	4595826,73	40	1	AP-7	427638,94	4595681,27	48	1	AP-7	427555,00	4595827,25	61	1	AP-7	427738,79	4595699,03					
	1	AP-7	427474,64	4595852,50	41	1	AP-7	427635,27	4595684,19	49	1	AP-7	427519,10	4595811,21	62	1	AP-7	427693,33	4595682,23					
	1	AP-7	427651,02	4595677,05	42	1	AP-7	427552,04	4595786,44	54	1	AP-7	427752,32	4595719,85	63	1	AP-7	427687,54	4595681,26					
	1	AP-7	427644,72	4595678,41	43	1	AP-7	427573,79	4595794,28	55	1	AP-7	427752,26	4595719,84	64	1	AP-7	427704,66	4595685,33					
	1	AP-7	427682,24	4595680,73	44	1	AP-7	427576,25	4595746,40	57	1	AP-7	427767,68	4595723,81	65	1	AP-7	427699,05	4595683,58					
	1	AP-7	427654,25	4595676,96	45	1	AP-7	427549,25	4595775,07	58	1	AP-7	427720,58	4595691,79	98	1	B-30	427408,47	4595774,37					
	1	AP-7	427625,26	4595694,50	46	1	AP-7	427503,83	4595834,75	59	1	AP-7	427710,15	4595687,45	100	1	B-30	427437,06	4595833,44					
	1	AP-7	427593,70	4595727,91	47	1	AP-7	427503,89	4595834,79	60	1	AP-7	427757,15	4595705,90	101	1	B-30	427456,06	4595804,10					

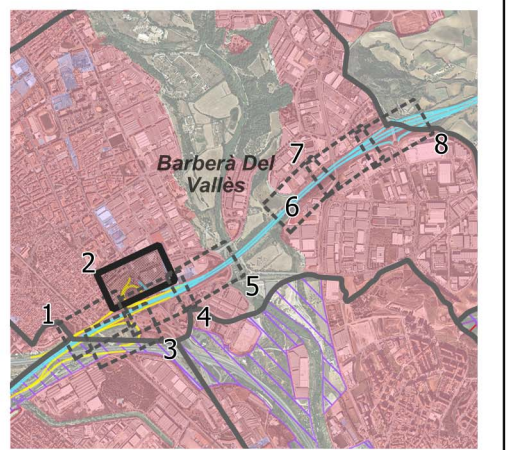

FIRMADO por : ESTHER CARAZO RIVERA. A fecha: 19/09/2023 09:43 AM
 FIRMADO por : ROSALIA BRAVO ANTONI. A fecha: 20/09/2023 09:05 AM
 FIRMADO por : JUAN PEDRO FERNANDEZ PALOMINO. DIRECTOR GENERAL DE CARRETERAS. A fecha: 20/09/2023 12:19 PM
 FIRMADO por : FRANCISCO DAVID LUCAS PARRON. SECRETARIO DE ESTADO DE TRANSPORTES, MOVILIDAD Y AGENDA URBANA. A fecha: 26/09/2023 11:55 AM
 Existen 4 firmantes más. Puede consultarlos al final del documento.
 Total folios: 9 (4 de 9) - Código Seguro de Verificación: MF0M025D236D3598592A0E94F5B1
 Verificable en https://sede.mtma.gob.es

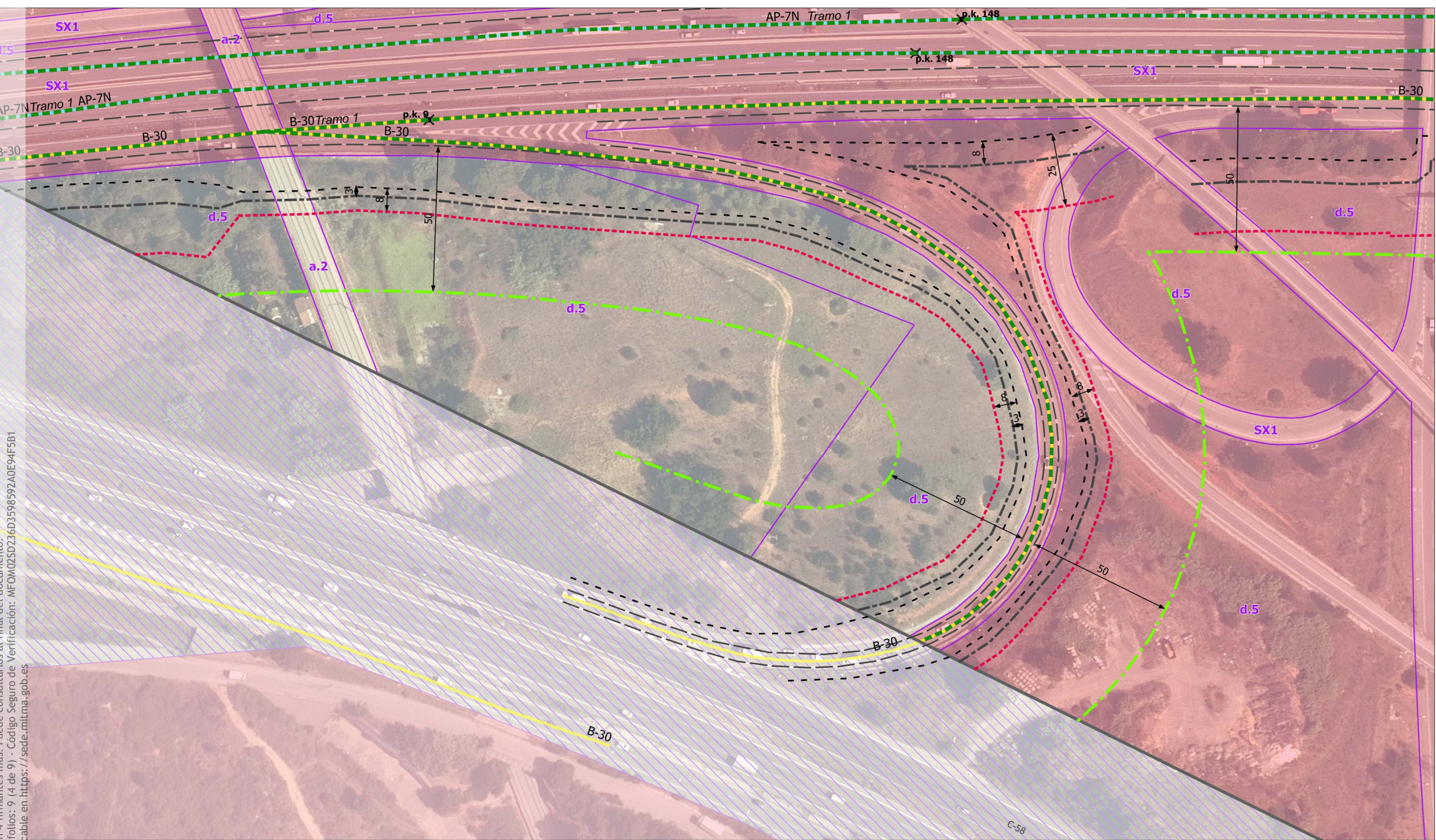

LEYENDA

Propuesta de delimitación

- Tramo urbano propuesto

Zonas de protección Ley 37/2015

- Línea Límite Edificación 37-2015
- Zona de Servidumbre
- Zona de Dominio Público
- Arista Exterior Explanación
- Arista Exterior Calzada

Carreteras del Estado

- Autopista
- Autovía

Clasificación del suelo

- Suelo urbano
- S. urbanizable no delimitado

Calificación del Suelo

- Límite de Calificación

Clave	Descripción
a.2	Sistema ferroviari
d.5	Protecció de sistemes
SX1	Sistema viari: eixos estructurants

COORDENADAS UTM DE LOS VÉRTICES de la línea Límite de Edificación propuesta a distancia inferior a la prescrita por el art. 33 de la Ley 37/2015

FID	TR.	VIA	X	Y

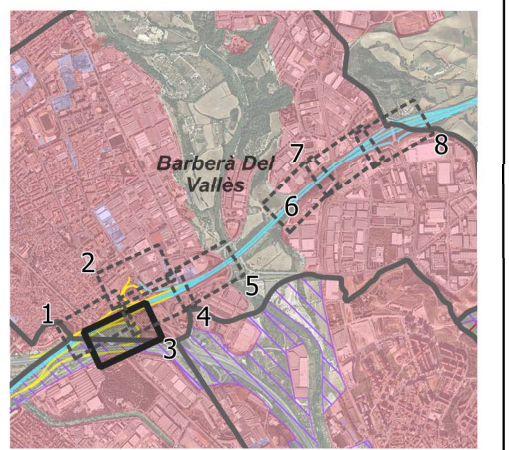

FIRMADO

FIRMADO por : ESTHER CARAZO RIVERA. A fecha: 19/09/2023 09:43 AM
 FIRMADO por : ROSALIA BRAVO ANTONI. A fecha: 20/09/2023 09:05 AM
 FIRMADO por : JUAN PEDRO FERNANDEZ PALOMINO. DIRECTOR GENERAL DE CARRETERAS. A fecha: 20/09/2023 12:19 PM
 FIRMADO por : FRANCISCO DAVID LUCAS PARRON. SECRETARIO DE ESTADO DE TRANSPORTES, MOVILIDAD Y AGENDA URBANA. A fecha: 26/09/2023 11:55 AM
 Existen 4 firmantes más. Puede consultarlos al final del documento.
 Total folios: 9 (5 de 9) - Código Seguro de Verificación: MFOHQZSD23603598692A0E94F5B1
 Verificable en https://sede.mtma.gob.es

MINISTERIO DE TRANSPORTES, MOVILIDAD Y AGENDA URBANA

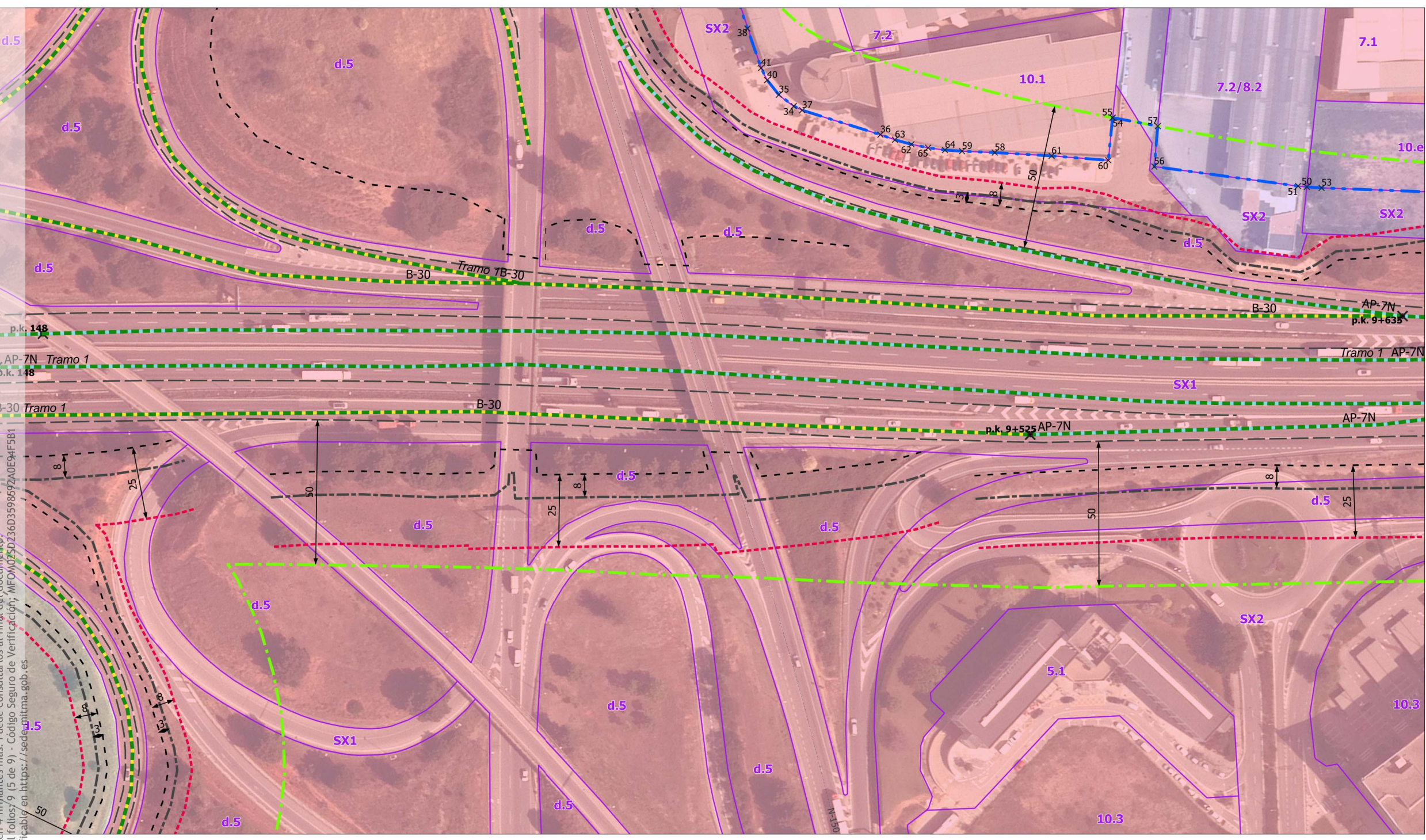

- LEYENDA**
- Propuesta de delimitación
- Tramo urbano propuesto
 - Línea límite de edificación Propuesta
- Zonas de protección Ley 37/2015
- Línea Límite Edificación 37-2015
 - Zona de Servidumbre
 - Zona de Dominio Público
 - Arista Exterior Explanación
 - Arista Exterior Calzada
- Carreteras del Estado
- Autopista
 - Autovía
- Clasificación del suelo
- S. urbano no consolidado
 - Suelo urbano
- Calificación del Suelo
- Límite de Calificación

Clave	Descripción
7.2	Industrial en ordenació aïllada
10.e	Terciari i dotacions privades, àrees amb cond. Esp
7.1	Industrial amb mitgera comú
5.1	Volumetria específica aprovada
d.5	Protecció de sistemes
10.1	Terciari i dotacions privades, elements
SX2	Sistema viari: altre viari en sòl urbà
10.3	Terciari i dotacions privades, centres
7.2/8.2	Industrial, zones en transformació optativa d'ús
SX1	Sistema viari: eixos estructurants

COORDENADAS UTM DE LOS VÉRTICES de la línea Límite de Edificación propuesta a distancia inferior a la prescrita por el art. 33 de la Ley 37/2015

FID	TR.	VIA	X	Y
34	1	AP-7	427651,02	4595677,05
35	1	AP-7	427644,72	4595678,41
36	1	AP-7	427682,24	4595680,73
37	1	AP-7	427654,25	4595676,96
38	1	AP-7	427625,26	4595694,50
39	1	AP-7	427638,94	4595681,27
40	1	AP-7	427635,27	4595684,19
41	1	AP-7	427823,07	4595726,53
42	1	AP-7	427651,02	4595677,05
43	1	AP-7	427644,72	4595678,41
44	1	AP-7	427682,24	4595680,73
45	1	AP-7	427654,25	4595676,96
46	1	AP-7	427625,26	4595694,50
47	1	AP-7	427638,94	4595681,27
48	1	AP-7	427635,27	4595684,19
49	1	AP-7	427823,07	4595726,53
50	1	AP-7	427820,22	4595725,52
51	1	AP-7	427827,81	4595728,38
52	1	AP-7	427752,32	4595719,85
53	1	AP-7	427752,26	4595719,84
54	1	AP-7	427772,46	4595710,66
55	1	AP-7	427767,68	4595723,81
56	1	AP-7	427720,58	4595691,79
57	1	AP-7	427710,15	4595687,45
58	1	AP-7	427757,15	4595705,90
59	1	AP-7	427738,79	4595699,03
60	1	AP-7	427693,33	4595682,23
61	1	AP-7	427687,54	4595681,26
62	1	AP-7	427704,66	4595685,33
63	1	AP-7	427699,05	4595683,58
64	1	AP-7	427699,05	4595683,58
65	1	AP-7	427699,05	4595683,58

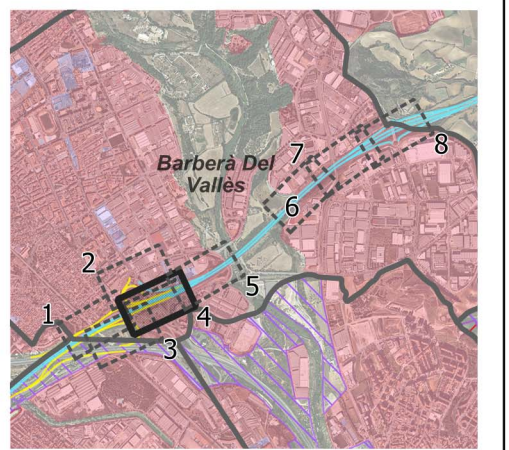

FIRMADO

FIRMADO por : ESTHER CARAZO RIVERA. A fecha: 19/09/2023 09:43 AM
 FIRMADO por : ROSALIA BRAVO ANTONI. A fecha: 20/09/2023 09:05 AM
 FIRMADO por : JUAN PEDRO FERNANDEZ PALOMINO. DIRECTOR GENERAL DE CARRETERAS. A fecha: 20/09/2023 12:19 PM
 FIRMADO por : FRANCISCO DAVID LUCAS PARRON. SECRETARIO DE ESTADO DE TRANSPORTES, MOVILIDAD Y AGENDA URBANA. A fecha: 26/09/2023 11:55 AM
 Existen 4 firmantes más. Puede consultarlos al final del documento.
 Total folios: 9 (6 de 9) - Código Seguro de Verificación: MF0M0ZSD23603598592A0E94F581
 Verificable en https://sede.mtma.gob.es

MINISTERIO DE TRANSPORTES, MOVILIDAD Y AGENDA URBANA

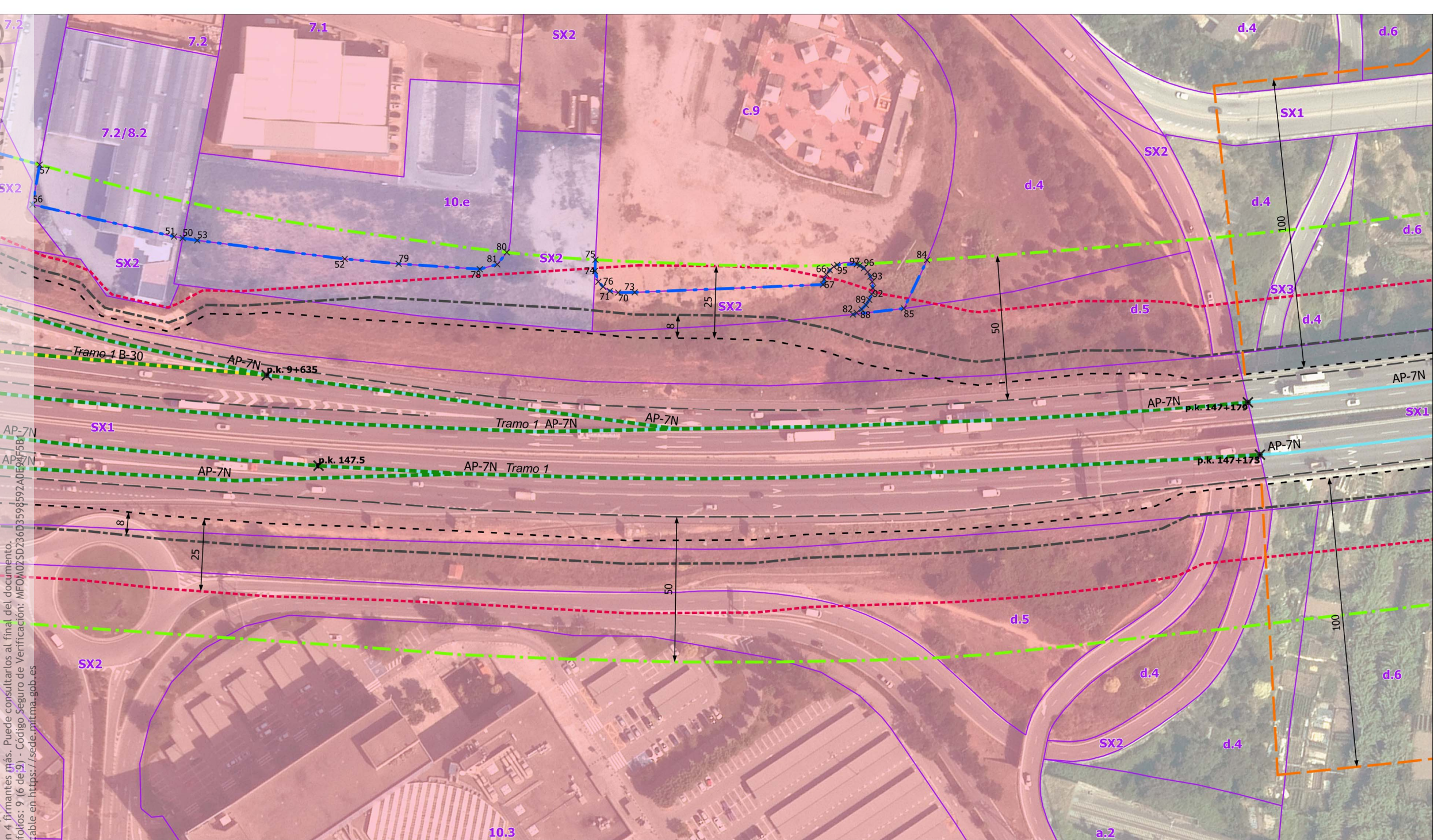
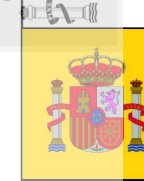

- LEYENDA**
- Propuesta de delimitación
 - Tramo urbano propuesto
 - Línea límite de edificación Propuesta
 - Zonas de protección Ley 37/2015
 - Línea Límite Edificación 37-2015
 - Zona de Afección
 - Zona de Servidumbre
 - Zona de Dominio Público
 - Arista Exterior Explanación
 - Arista Exterior Calzada
 - Carreteras del Estado
 - Autopista
 - Autovía
 - Clasificación del suelo
 - S. urbano no consolidado
 - Suelo urbano
 - Calificación del Suelo
 - Límite de Calificación

Clave	Descripción
d.6	Llera
7.2	Industrial en ordenación aislada
10.e	Terciari i dotacions privades, àrees amb cond. Esp
7.1	Industrial amb mitgera comú
5.1	Volumetria específica aprovada
d.5	Protecció de sistemes
SX2	Sistema viari: altre viari en sòl urbà
a.2	Sistema ferroviari
SX1	Sistema viari: eixos estructurants
10.1	Terciari i dotacions privades, elements
10.3	Terciari i dotacions privades, centres
7.2/8.2	Industrial, zones en transformació optativa d'ús
SX3	Sistema viari: altre viari en sòl no urbanitzable
d.4	Talussus i relleus
c.9	Equipament comunitari, dotacions comunitàries
12.2	S.N.U. d'ús agrícola

COORDENADAS UTM DE LOS VÉRTICES de la línea Límite de Edificación propuesta a distancia inferior a la prescrita por el art. 33 de la Ley 37/2015

FID	TR.	VIA	X	Y	FID	TR.	VIA	X	Y	FID	TR.	VIA	X	Y	FID	TR.	VIA	X	Y	FID	TR.	VIA	X	Y	FID	TR.	VIA	X	Y
50	1	AP-7	427823,07	4595726,53	68	1	AP-7	428022,59	4595830,39	76	1	AP-7	427957,19	4595784,62	84	1	AP-7	428049,29	4595848,42	92	1	AP-7	428037,96	4595830,69					
51	1	AP-7	427820,22	4595725,52	69	1	AP-7	428021,97	4595828,65	77	1	AP-7	427954,88	4595785,31	85	1	AP-7	428050,72	4595830,01	93	1	AP-7	428036,65	4595832,52					
52	1	AP-7	427875,01	4595748,27	70	1	AP-7	427962,68	4595785,50	78	1	AP-7	427917,10	4595768,49	86	1	AP-7	428038,88	4595826,61	94	1	AP-7	428029,06	4595835,11					
53	1	AP-7	427827,81	4595728,38	71	1	AP-7	427959,93	4595784,52	79	1	AP-7	427891,95	4595756,12	87	1	AP-7	428038,62	4595828,69	95	1	AP-7	428023,29	4595831,51					
54	1	AP-7	427772,46	4595710,66	72	1	AP-7	428022,45	4595823,19	80	1	AP-7	427922,27	4595778,17	88	1	AP-7	428038,23	4595822,47	96	1	AP-7	428031,84	4595835,13					
55	1	AP-7	427767,68	4595723,81	73	1	AP-7	427967,57	4595788,41	81	1	AP-7	427921,50	4595772,92	89	1	AP-7	428038,76	4595824,51	97	1	AP-7	428030,11	4595835,24					
56	1	AP-7	427821,73	4595826,81	74	1	AP-7	427952,01	4595787,95	82	1	AP-7	428036,53	4595819,41	90	1	AP-7	428035,25	4595833,73										
57	1	AP-7	428021,89	4595824,96	75	1	AP-7	427950,23	4595791,39	83	1	AP-7	428037,33	4595820,57	91	1	AP-7	428033,62	4595834,61										

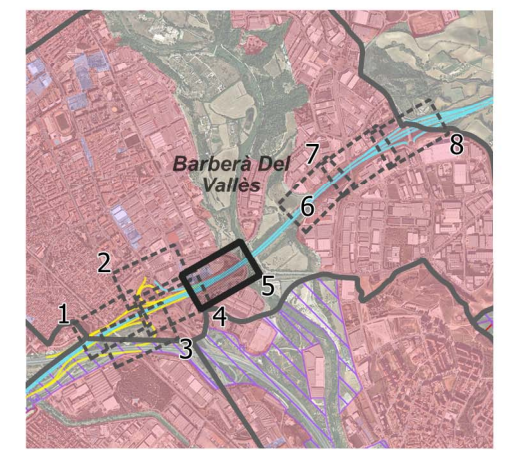

ESTUDIO DE DELIMITACIÓN DE TRAMOS URBANOS Y ESTABLECIMIENTO DE LA LÍNEA LÍMITE DE EDIFICACIÓN

MUNICIPIO: BARBERÀ DEL VALLÈS (BARCELONA)
VÍAS: AP-7 / B-30

PLANTA DETALLE REDUCCIÓN LÍNEA LÍMITE DE EDIFICACIÓN

FECHA: MARZO 2023
SISTEMA DE COORDENADAS: ETRS89 / UTM zone 31N



Escala: 1 / 1.500
 10 0 10 20 30 40 50 m

Plano: 02
Hoja: 5 de 08

FIRMADO

FIRMADO por : ESTHER CARAZO RIVERA. A fecha: 19/09/2023 09:43 AM
 FIRMADO por : ROSALIA BRAVO ANTONI. A fecha: 20/09/2023 09:05 AM
 FIRMADO por : JUAN PEDRO FERNANDEZ PALOMINO. DIRECTOR GENERAL DE CARRETERAS. A fecha: 20/09/2023 12:19 PM
 FIRMADO por : FRANCISCO DAVID LUCAS PARRON. SECRETARIO DE ESTADO DE TRANSPORTES, MOVILIDAD Y AGENDA URBANA. A fecha: 26/09/2023 11:55 AM
 Existen 4 firmantes más. Puede consultarlos al final del documento.
 Total folios: 9 (7 de 9) - Código Seguro de Verificación: MFO0025D2360398597A0E94F5B1
 Verificable en https://sede.mitma.gob.es

MINISTERIO DE TRANSPORTES, MOVILIDAD Y AGENDA URBANA

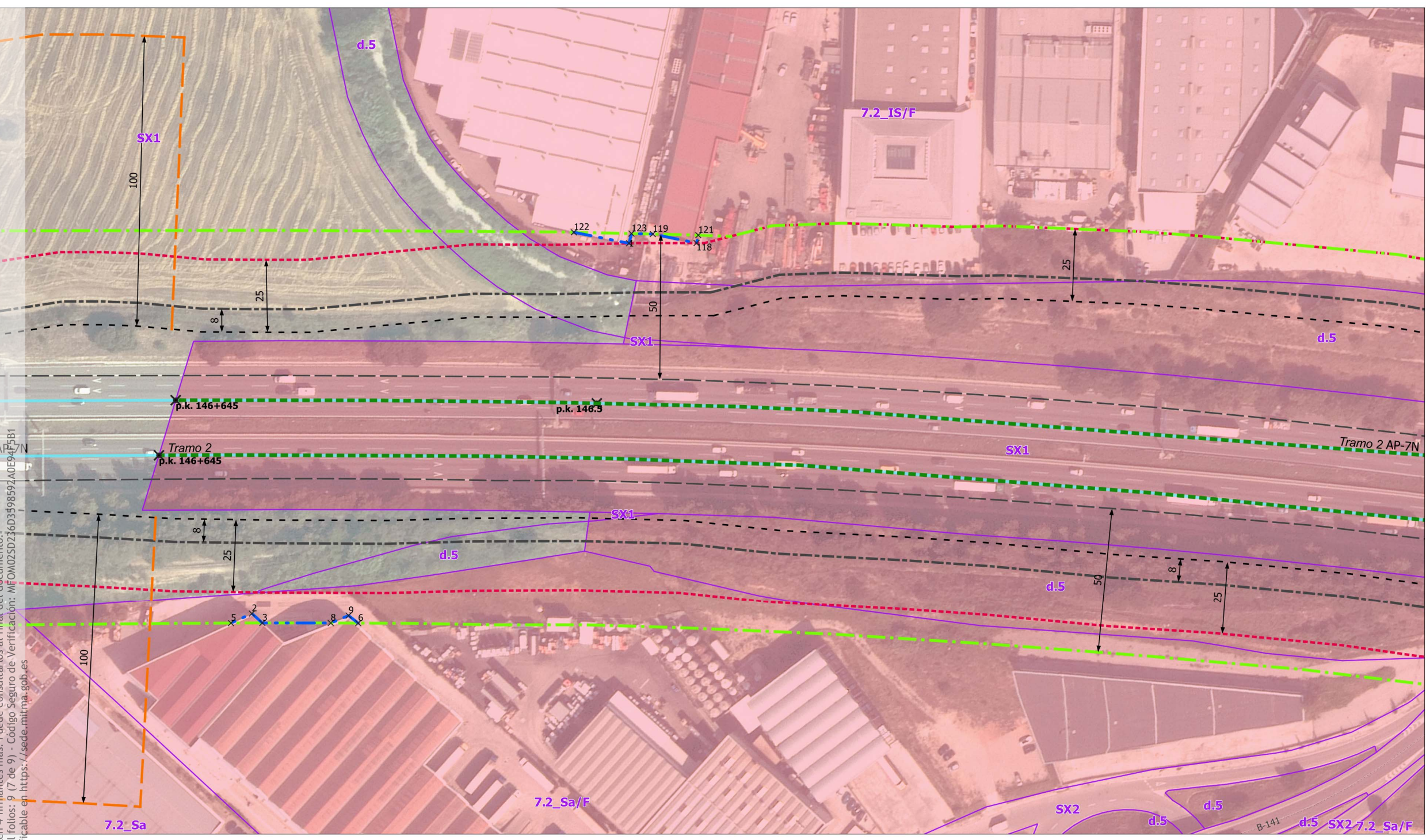

LEYENDA

Propuesta de delimitación

- - - Tramo urbano propuesto
- - - Línea límite de edificación Propuesta

Zonas de protección Ley 37/2015

- - - Línea Límite Edificación 37-2015
- - - Zona de Afeccion
- - - Zona de Servidumbre
- - - Zona de Dominio Público
- . - . Arista Exterior Explanación
- - - Arista Exterior Calzada

Carreteras del Estado

- - - Autopista

Clasificación del suelo

- Suelo urbano

Calificación del Suelo

- Límite de Calificación

Clave	Descripción
7.2_IS/F	Industrial aislada i serveis Provasa Front Autop.
7.2_Sa	Industrial aislada Can Salvatella
7.2_Sa/F	Industrial aislada Can Salvatella Front Autop.
d.5	Protecció de sistemes
SX1	Sistema viari: eixos estructurants
SX2	Sistema viari: altre viari en sòl urbà

COORDENADAS UTM DE LOS VÉRTICES de la línea Límite de Edificación propuesta a distancia inferior a la prescrita por el art. 33 de la Ley 37/2015

FID	TR.	VIA	X	Y
1	2	AP-7	428638,24	4596366,41
2	2	AP-7	428636,59	4596183,92
2	2	AP-7	428641,44	4596184,16
2	2	AP-7	428633,83	4596176,50
2	2	AP-7	428664,84	4596207,49
2	2	AP-7	428658,12	4596200,83
2	2	AP-7	428660,65	4596206,98
2	2	AP-7	428654,65	4596382,92
119	2	AP-7	428641,80	4596374,47
121	2	AP-7	428653,15	4596385,28
122	2	AP-7	428622,14	4596355,67
123	2	AP-7	428636,49	4596369,39

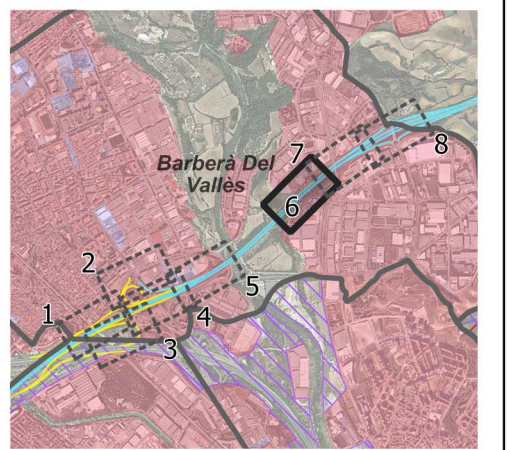

FIRMADO

FIRMADO por : ESTHER CARAZO RIVERA. A fecha: 19/09/2023 09:43 AM
 FIRMADO por : ROSALIA BRAVO ANTON. A fecha: 20/09/2023 09:05 AM
 FIRMADO por : JUAN PEDRO FERNANDEZ PALOMINO. DIRECTOR GENERAL DE CARRETERAS. A fecha: 20/09/2023 12:19 PM
 FIRMADO por : FRANCISCO DAVID LUCAS PARRON. SECRETARIO DE ESTADO DE TRANSPORTES, MOVILIDAD Y AGENDA URBANA. A fecha: 26/09/2023 11:55 AM
 Existen 4 firmantes más. Puede consultarlos al final del documento.
 Total folios: 9 (9 de 9) - Código Seguro de Verificación: MF0M025D23603598592A0E94F5B8
 Verificable en https://sede.mtma.gob.es

MINISTERIO DE TRANSPORTES, MOVILIDAD Y AGENDA URBANA



ESTUDIO DE DELIMITACIÓN DE TRAMOS URBANOS Y ESTABLECIMIENTO DE LA LÍNEA LÍMITE DE EDIFICACIÓN

MUNICIPIO: BARBERÀ DEL VALLÈS (BARCELONA)
VÍAS: AP-7 / B-30

PLANTA DETALLE REDUCCIÓN LÍNEA LÍMITE DE EDIFICACIÓN

FECHA: MARZO 2023
SISTEMA DE COORDENADAS: ETRS89 / UTM zone 31N



Escala: 1 / 1.500
 10 0 10 20 30 40 50 m

Plano: 02
Hoja: 8 de 08

LEYENDA

Propuesta de delimitación

- Tramo urbano propuesto
- Línea límite de edificación Propuesta

Zonas de protección Ley 37/2015

- Línea Límite Edificación 37-2015
- Zona de Servidumbre
- Zona de Dominio Público
- Arista Exterior Explanación
- Arista Exterior Calzada

Carreteras del Estado

- Autopista

Clasificación del suelo

- Suelo urbano

Calificación del Suelo

- Límite de Calificación

Clave	Descripción
7.2_Sa/F	Industrial aislada Can Salvatella Front Autop.
7.2_IN/F	Industrial aislada Provasa Front Autop.
d.5	Protección de sistemas
SX1	Sistema viari: eixos estructurants

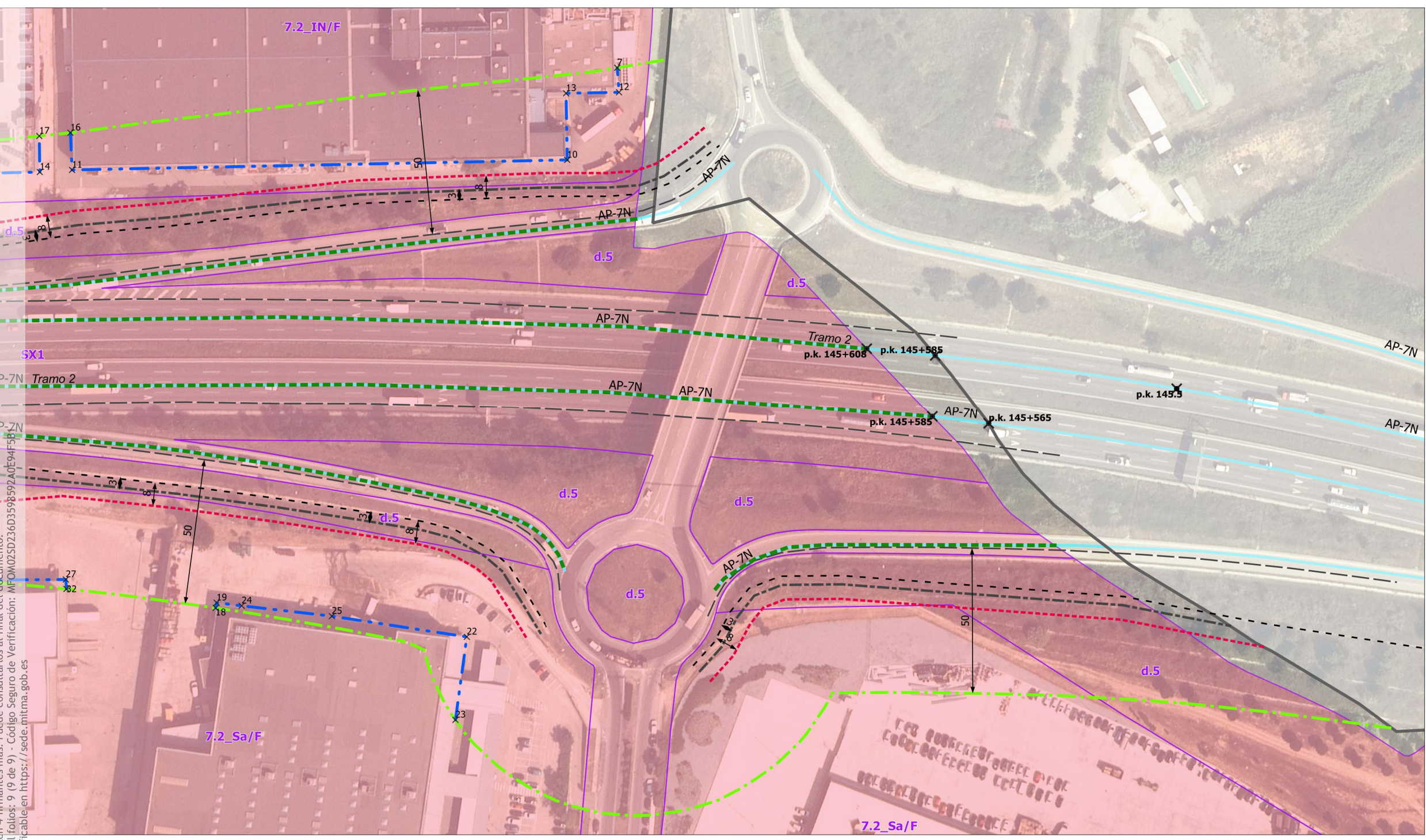

COORDENADAS UTM DE LOS VÉRTICES de la línea Límite de Edificación propuesta a distancia inferior a la prescrita por el art. 33 de la Ley 37/2015

FID	TR.	VIA	X	Y	FID	TR.	VIA	X	Y	FID	TR.	VIA	X	Y	FID	TR.	VIA	X	Y	FID	TR.	VIA	X	Y
7	2	AP-7	429278,35	4596866,95	18	2	AP-7	429251,44	4596636,27															
	2	AP-7	429279,30	4596830,84	19	2	AP-7	429250,82	4596638,02															
	2	AP-7	429133,03	4596742,40	22	2	AP-7	429331,36	4596670,94															
	2	AP-7	429283,10	4596859,95	23	2	AP-7	429342,24	4596644,24															
	2	AP-7	429267,47	4596850,52	24	2	AP-7	429258,82	4596641,41															
	2	AP-7	429123,77	4596736,22	25	2	AP-7	429287,52	4596653,86															
	2	AP-7	429126,14	4596753,22	27	2	AP-7	429201,83	4596618,95															
	2	AP-7	429117,40	4596746,88	32	2	AP-7	429203,64	4596616,25															

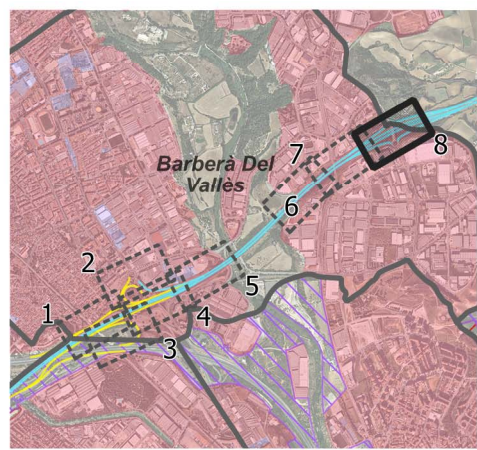



ÍNDICE DE FIRMAS

Fecha firma	Nombre firmante	Cargo firmante
19/09/2023 09:43 AM	ESTHER CARAZO RIVERA	
20/09/2023 09:05 AM	ROSALIA BRAVO ANTON	
20/09/2023 12:19 PM	JUAN PEDRO FERNANDEZ PALOMINO	DIRECTOR GENERAL DE CARRETERAS
26/09/2023 11:55 AM	FRANCISCO DAVID LUCAS PARRON	SECRETARIO DE ESTADO DE TRANSPORTES MOVILIDAD Y AGENDA URBANA
04/10/2023 10:25 AM	ESTHER CARAZO RIVERA	
13/11/2023 02:57 PM	ROSALIA BRAVO ANTON	
13/11/2023 06:32 PM	JUAN PEDRO FERNANDEZ PALOMINO	DIRECTOR GENERAL DE CARRETERAS
13/11/2023 06:34 PM	JUAN PEDRO FERNANDEZ PALOMINO	DIRECTOR GENERAL DE CARRETERAS