

FIRMADO

FIRMADO por : ESTHER CARAZO RIVERA, A fecha : 01/12/2023 10:25 AM, GE. A fecha : 20/12/2022 09:20 AM
FIRMADO por : ROSALIA BRAVO ANTON, A fecha : 04/12/2023 04:29 PM, ALERO VICENTE JOSE, A fecha : 21/12/2022 12:30 AM
FIRMADO por : JUAN PEDRO FERNANDEZ PALOMINO, DIRECTOR GENERAL DE CARRETERAS, A fecha : 04/12/2023 09:27 PM, AD7
FIRMADO por : JOSE ANTONIO SANTANO CLAVERO, SECRETARIO DE ESTADO DE TRANSPORTES Y MOVILIDAD SOSTENIBLE, A fecha : 13/12/2023 03:40 PM
Total fotos: 4 (1 de 4) - Código Seguro de Verificación: MF0M0258F552EC140C1476351EB. Verificable en https://sede.mitma.gob.es







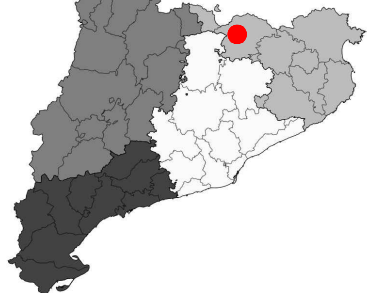

TERMINO MUNICIPAL DE RIBES DE FRESER

N-260



LEYENDA:

-  N-260
-  Tramo urbano
-  Tramo urbano y travesía
-  Tramo no urbano
- POUP CLASIFICACIONES SUELO**
-  Suelo urbano
-  Suelo urbanizable
-  Límite término municipal

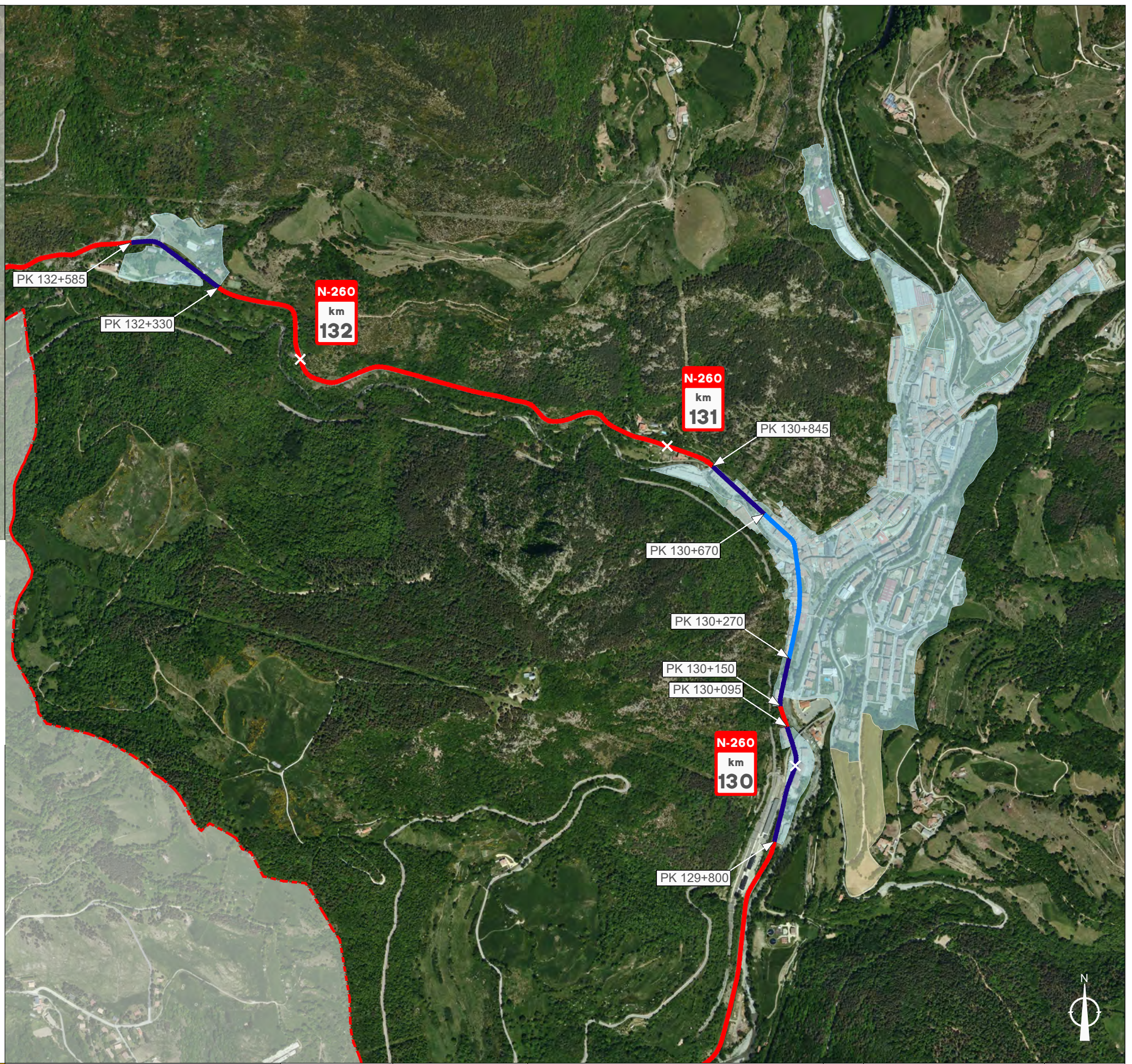

MINISTERIO DE TRANSPORTES, MOVILIDAD Y AGENDA URBANA

SECRETARÍA DE ESTADO DE TRANSPORTES, MOVILIDAD Y AGENDA URBANA
SECRETARÍA GENERAL DE INFRAESTRUCTURAS
DIRECCIÓN GENERAL DE CARRETERAS
DEMARCACIÓN DE CARRETERAS DEL ESTADO EN CATALUÑA

ING. DIRECTOR DEL ESTUDIO:
JORGE VERDÚ VÁZQUEZ

ESCALA:
1/10000
0 50 100 150 200m
ORIGINAL DIN A-3

TÍTULO DEL ESTUDIO:
ESTUDIO DE DELIMITACIÓN DE TRAMOS URBANOS MUNICIPIO DE RIBES DE FRESER

Nº DE PLANO:
1

TÍTULO DEL PLANO:
PLANO DE SITUACIÓN

FECHA:
DICIEMBRE 2022
HOJA 1 DE 1

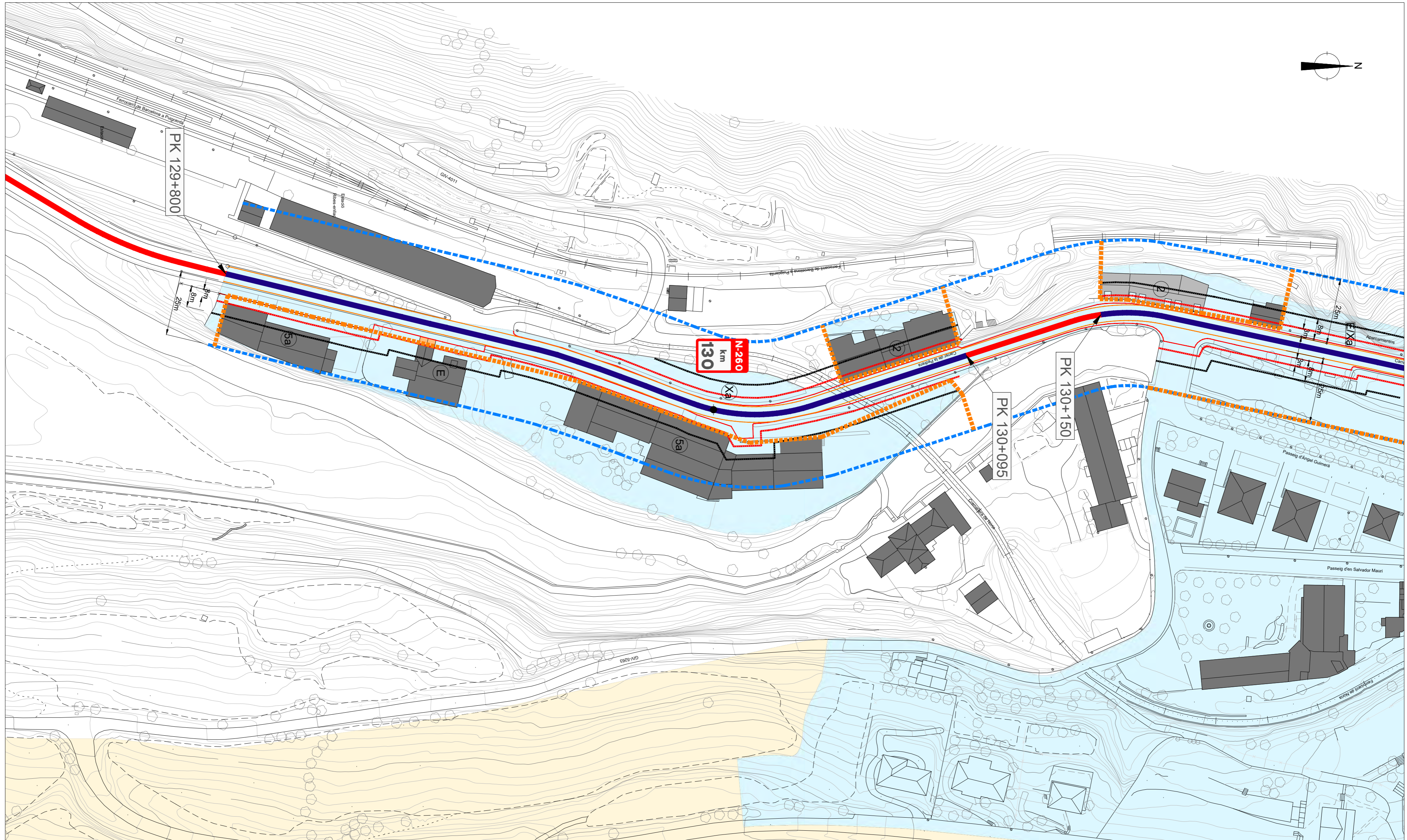
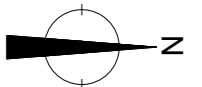

CLASIFICACIÓN SUELO POUM	ZONAS DE PROTECCIÓN N-260	ZONAS DE PROTECCIÓN N-260	TRAMO URBANO / TRAVESÍA	EDIFICACIÓN COLINDANTE N-260
Suelo urbano consolidado	Límite de zona de dominio público	Línea límite ley 37/2015, de carreteras	Tramo urbano	Anterior al POUP
Suelo urbano no consolidado	Límite de zona de servidumbre	Propuesta LLE sobre rasante	Tramo urbano y travesía	Posterior al POUP
Suelo urbanizable	Arista exterior de explanación	Propuesta LLE bajo rasante	Tramo no urbano	Volumen disconforme
		Arista exterior de calzada		

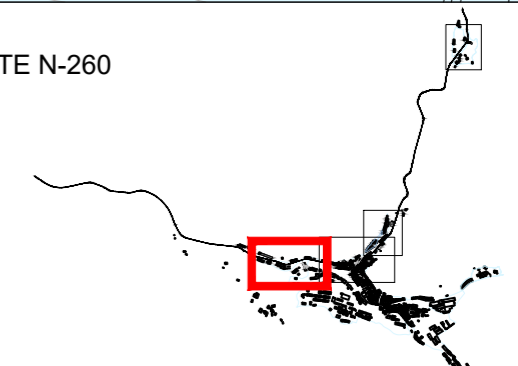

FIRMADO por: ESTHER CARAZO RIVERA. A fecha: 04/12/2023 10:25 AM. A fecha: 20/12/2023 09:30 AM
 FIRMADO por: ROSALIA BRAVO ANTÓN. A fecha: 04/12/2023 04:39 PM. A fecha: 21/12/2023 19:30 AM
 FIRMADO por: JUAN PEDRO FERNÁNDEZ PALOMINO. DIRECTOR GENERAL DE CARRETERAS. A fecha: 04/12/2023 05:27 PM. 07
 FIRMADO por: JOSE ANTONIO SANTIANO CLAVERO. SECRETARIO DE ESTADO DE TRANSPORTES Y MOVILIDAD SOSTENIBLE. A fecha: 13/12/2023 03:40 PM
 Total folios: 4 (2 de 4) - Código Seguro de Verificación: MfOM0258F5522EC140C1476351EB. Verificable en https://sede.mitma.gob.es

FIRMADO

FIRMADO por: ESTHER CARAZO RIVERA. A fecha: 04/12/2023 10:25 AM. A fecha: 20/12/2023 09:30 AM.
FIRMADO por: ROSALIA BRAVO ANTÓN. A fecha: 04/12/2023 04:59 PM. A fecha: 21/12/2023 12:30 AM.
FIRMADO por: JUAN PEDRO FERNÁNDEZ PALOMINO. DIRECTOR GENERAL DE CARRETERAS. A fecha: 04/12/2023 05:27 PM. 071
FIRMADO por: JOSE ANTONIO SANTIAGO CLAVERO. SECRETARIO DE ESTADO DE TRANSPORTES Y MOVILIDAD SOSTENIBLE. A fecha: 13/12/2023 03:40 PM.
Total folios: 4 (3 de 4) - Código Seguro de Verificación: MFOH0258F5522EC140C1476351EB. Verificable en https://sede.mtma.gob.es

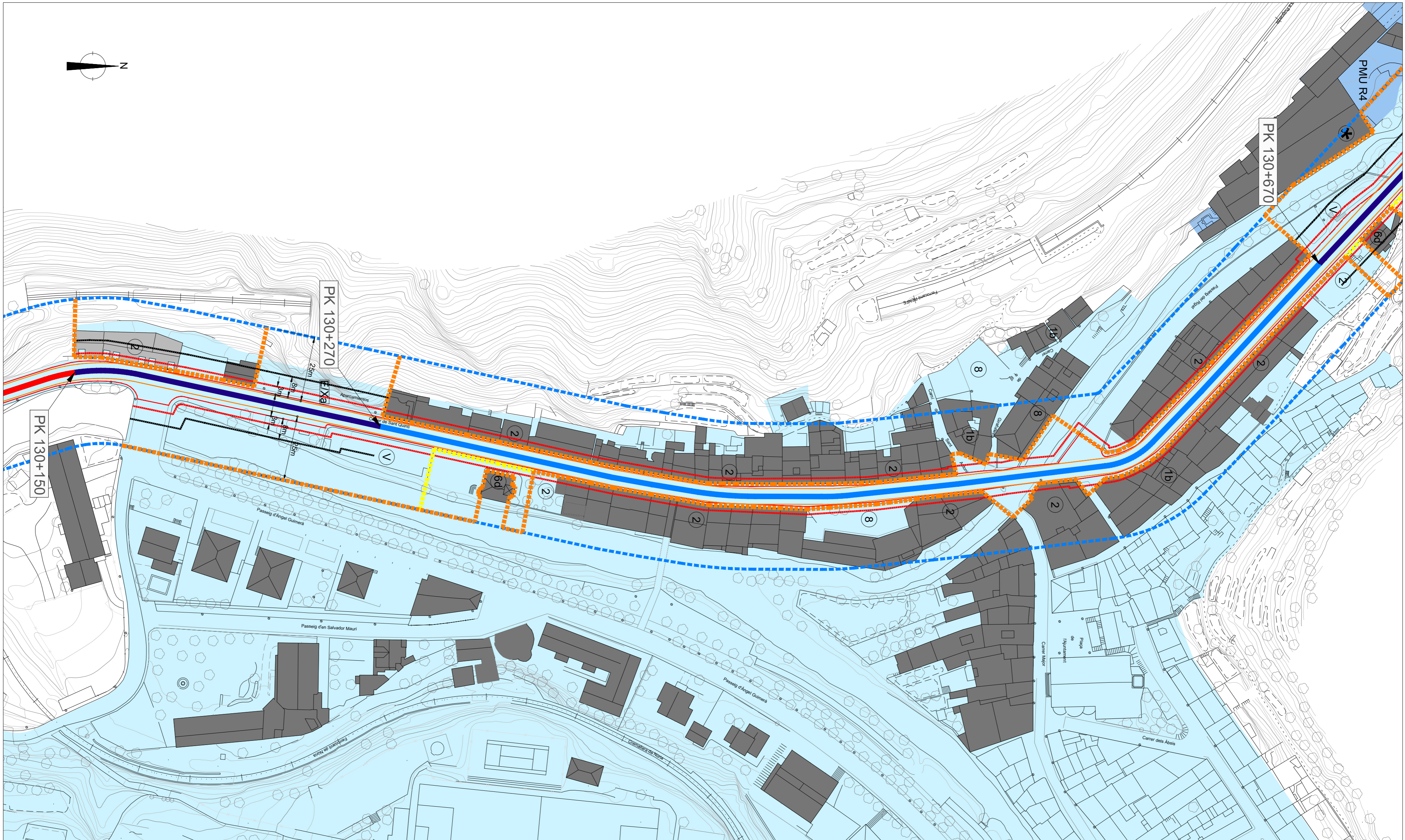

- CLASIFICACIÓN SUELO POUM**
- Suelo urbano consolidado
 - Suelo urbano no consolidado
 - Suelo urbanizable

- ZONAS DE PROTECCIÓN N-260**
- Límite de zona de dominio público
 - Límite de zona de servidumbre
 - Arista exterior de explanación

- ZONAS DE PROTECCIÓN N-260**
- Línea límite ley 37/2015, de carreteras
 - Propuesta LLE sobre rasante
 - Propuesta LLE bajo rasante
 - Arista exterior de calzada

- TRAMO URBANO / TRAVESÍA**
- Tramo urbano
 - Tramo urbano y travesía
 - Tramo no urbano

- EDIFICACIÓN COLINDANTE N-260**
- Anterior al POUP
 - Posterior al POUP
 - Volumen disconforme

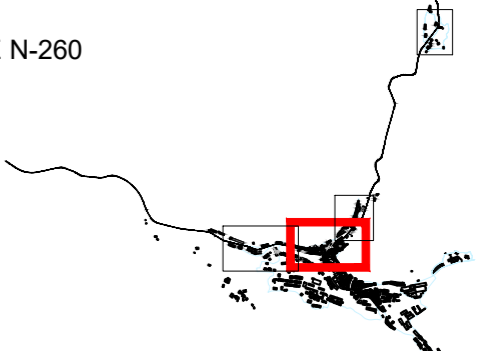

MINISTERIO DE TRANSPORTES, MOVILIDAD Y AGENDA URBANA

SECRETARÍA DE ESTADO DE TRANSPORTES, MOVILIDAD Y AGENDA URBANA
SECRETARÍA GENERAL DE INFRAESTRUCTURAS
DIRECCIÓN GENERAL DE CARRETERAS
DEMARCACIÓN DE CARRETERAS DEL ESTADO EN CATALUÑA

ING. DIRECTOR DEL ESTUDIO:
JORGE VERDU VAZQUEZ

ESCALA:
1/1000
0 5 10 20 30m
ORIGINAL DIN A-2

TÍTULO DEL ESTUDIO:
ESTUDIO DE DELIMITACIÓN DE TRAMOS URBANOS MUNICIPIO DE RIBES DE FRESER

Nº DE PLANO: 2
TÍTULO DEL PLANO:
LÍNEA LÍMITE DE EDIFICACIÓN PROPUESTA

FECHA:
DICIEMBRE 2022
HOJA 2 DE 3

FIRMADO

FIRMADO por: ESTHER CARAZO RIVERA, a fecha: 04/12/2023 10:25 AM. A fecha: 20/12/2023 09:30 AM.
 FIRMADO por: ROSALIA BRAVO ANTON, a fecha: 04/12/2023 04:39 PM. A fecha: 11/12/2023 19:30 AM.
 FIRMADO por: JUAN PEDRO FERNANDEZ PALOMINO, DIRECTOR GENERAL DE CARRETERAS, a fecha: 04/12/2023 05:27 PM. A fecha: 07/12/2023 10:00 AM.
 FIRMADO por: JOSE ANTONIO SANTIANO CLAVERO, SECRETARIO DE ESTADO DE TRANSPORTES Y MOVILIDAD SOSTENIBLE, a fecha: 13/12/2023 03:40 PM.
 Total folios: 4 (4 de 4) - Código Seguro de Verificación: Mf0M0258F522EC140C1476351EB. Verificable en https://sede.mitma.gob.es

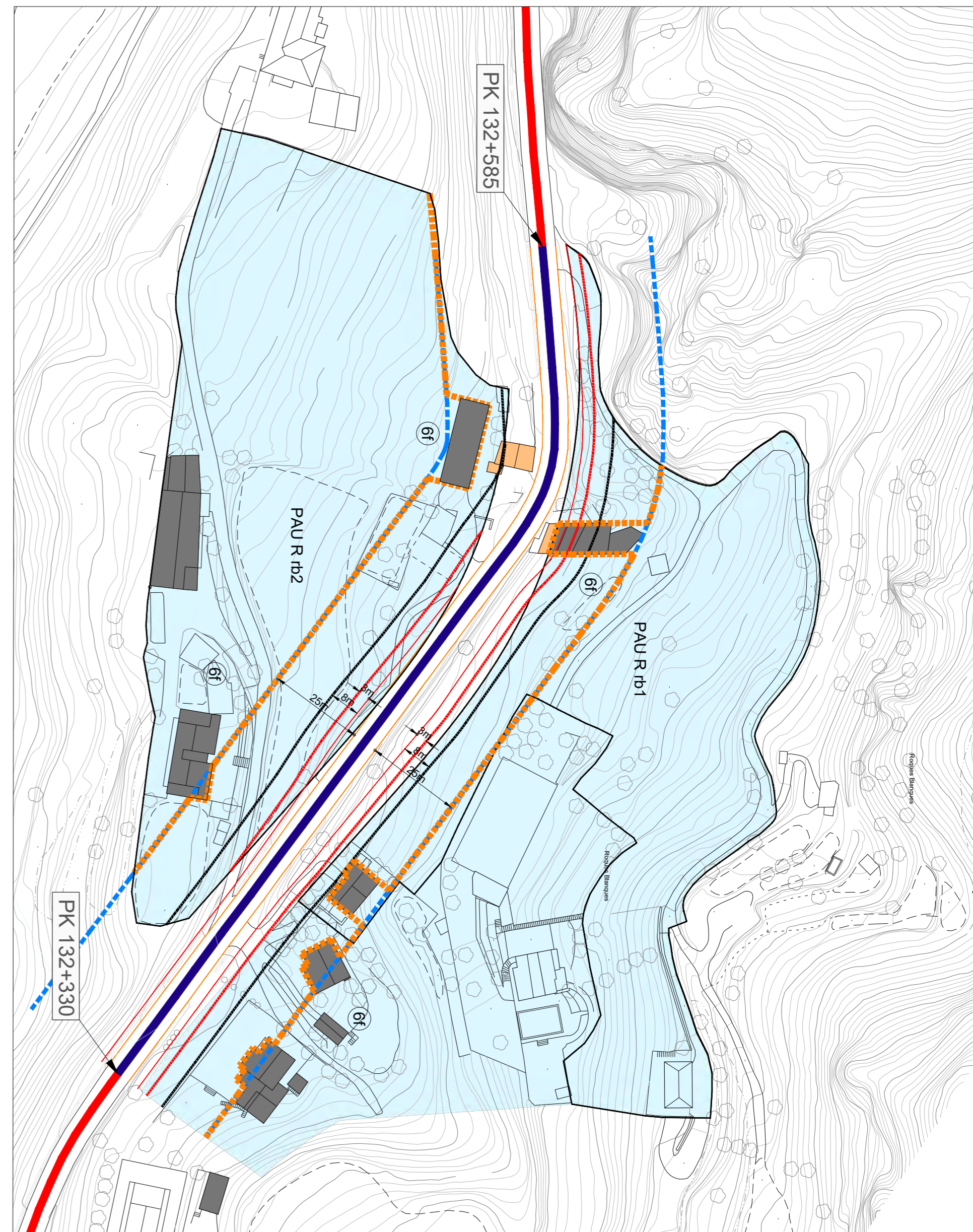
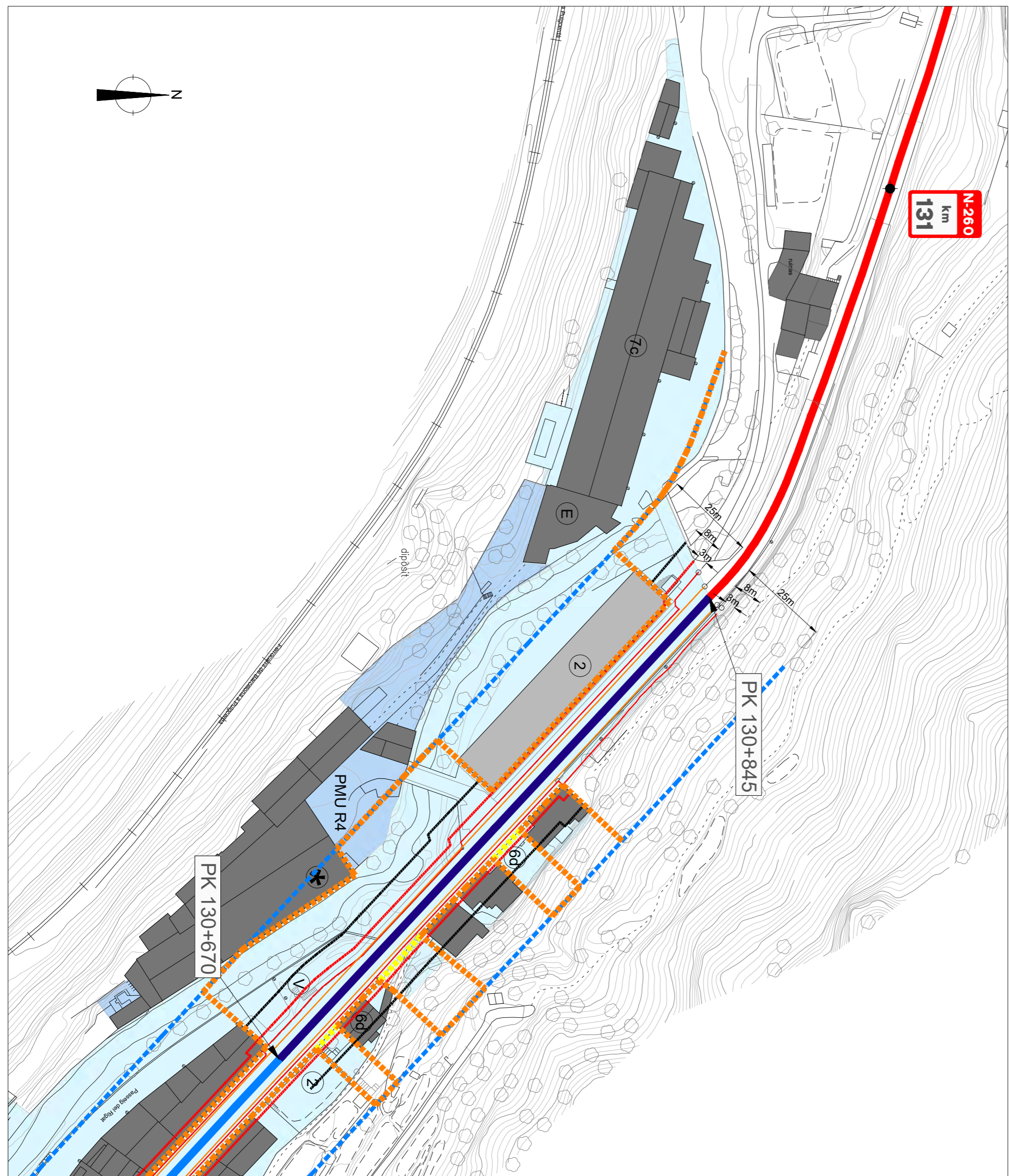

CLASIFICACIÓN SUELO POUM		ZONAS DE PROTECCIÓN N-260		ZONAS DE PROTECCIÓN N-260		TRAMO URBANO / TRAVESÍA		EDIFICACIÓN COLINDANTE N-260	
	Suelo urbano consolidado		Límite de zona de dominio público		Línea límite ley 37/2015, de carreteras		Tramo urbano		Anterior al POUP
	Suelo urbano no consolidado		Límite de zona de servidumbre		Propuesta LLE sobre rasante		Tramo urbano y travesía		Posterior al POUP
	Suelo urbanizable		Arista exterior de explanación		Propuesta LLE bajo rasante		Tramo no urbano		Volumen fuera de ordenación
					Arista exterior de calzada				

