

LEYENDA

	LÍMITE DE PARCELA		EXPROPIACIÓN
	LÍMITE DE SUBPARCELA		OCUPACIÓN TEMPORAL
			EDIFICACIÓN AFECTADA
	SERVIDUMBRE DE PASO		

PROVINCIA	MUNICIPIO	Nº ORDEN DE FINCA
30.09	035	4
Nº POLÍGONO CATASTRAL	Nº PARCELA CATASTRAL	
1	119	

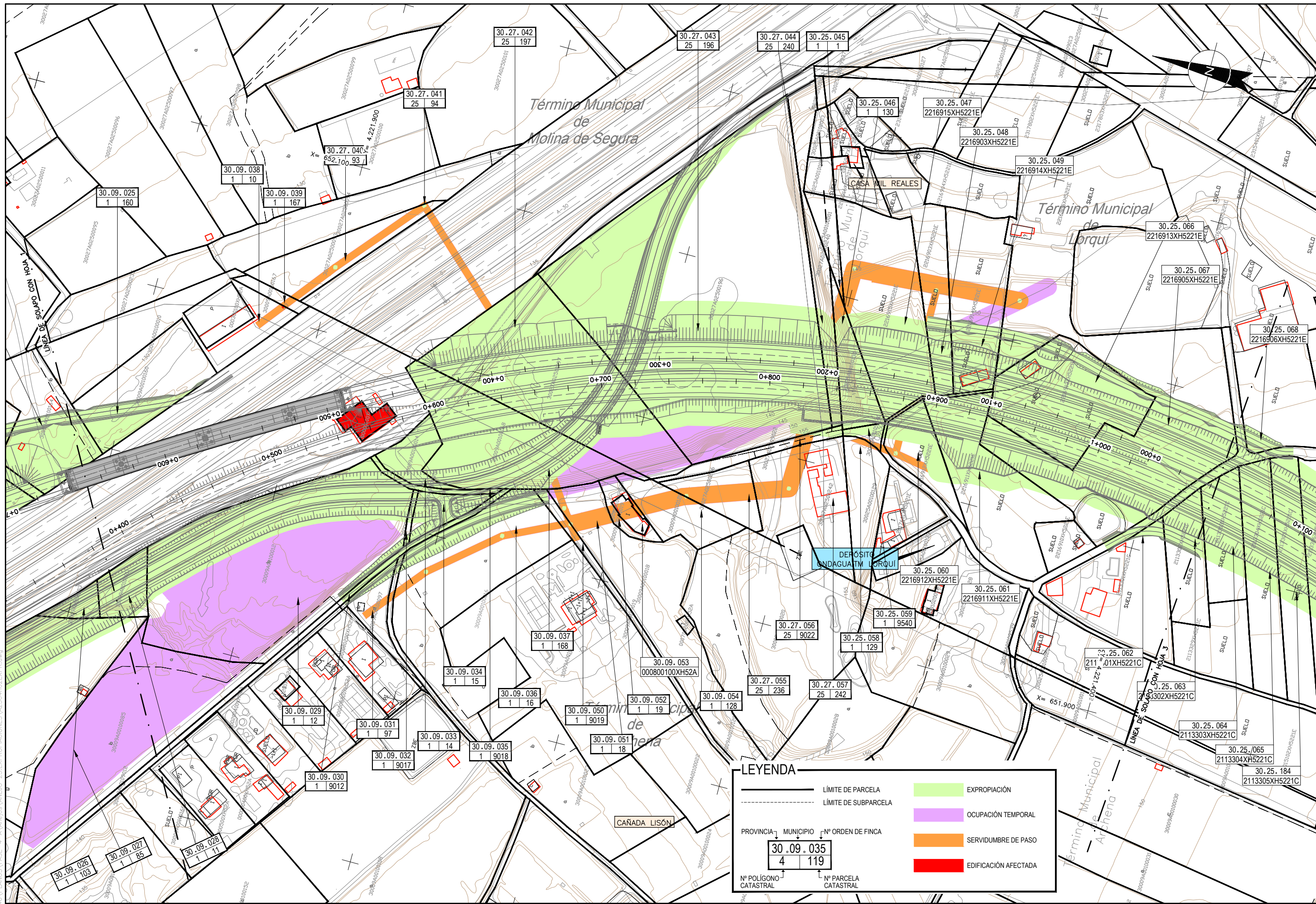

LEYENDA

- LÍMITE DE PARCELA
- - - LÍMITE DE SUBPARCELA
- PROVINCIA MUNICIPIO Nº ORDEN DE FINCA
- Nº POLÍGONO CATASTRAL Nº PARCELA CATASTRAL
- EXPROPIACIÓN
- OCUPACIÓN TEMPORAL
- SERVIDUMBRE DE PASO
- EDIFICACIÓN AFECTADA

30.09.035
 4 119

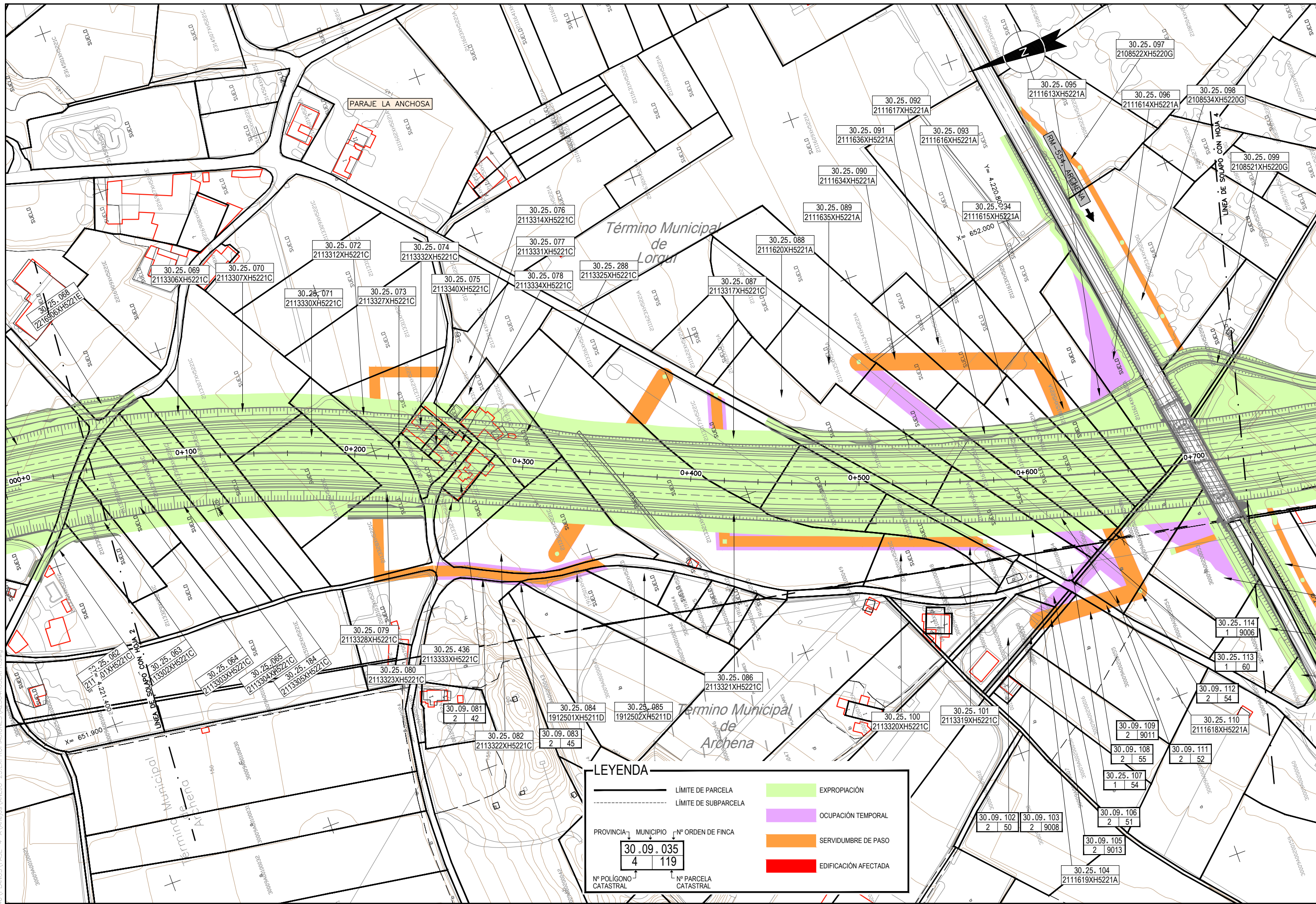

LEYENDA

- LÍMITE DE PARCELA
- - - LÍMITE DE SUBPARCELA
- EXPROPIACIÓN
- OCUPACIÓN TEMPORAL
- SERVIDUMBRE DE PASO
- EDIFICACIÓN AFECTADA

PROVINCIA: MURCIA MUNICIPIO: ARCHENA Nº ORDEN DE FINCA: 035

30.09.035
4 | 119

Nº POLIGONO CATASTRAL: 4 Nº PARCELA CATASTRAL: 119

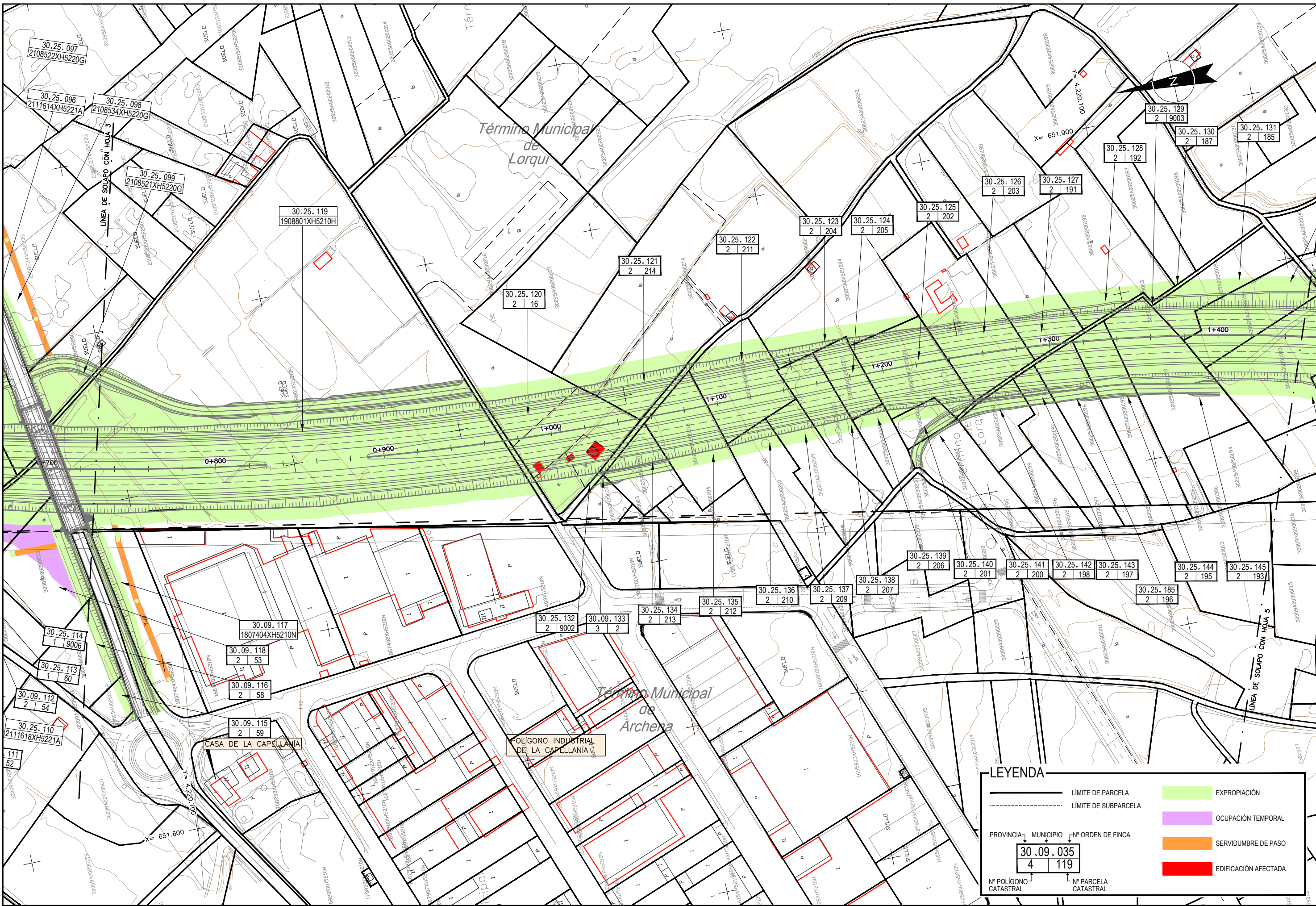

LEYENDA

- LÍMITE DE PARCELA
- - - LÍMITE DE SUBPARCELA
- EXPROPIACIÓN
- OCUPACIÓN TEMPORAL
- SERVIDUMBRE DE PASO
- EDIFICACIÓN AFECTADA

PROVINCIA - MUNICIPIO - Nº ORDEN DE FINCA

30.09.035
4 119

Nº POLÍGONO CATASTRAL - Nº PARCELA CATASTRAL

K:\A\000\16\46\PLANOS\FASE-4-A\Anejos\ANEXO_23_EXPROPIACIONES\A230404EXP.RWG



SECRETARÍA DE ESTADO DE INFRAESTRUCTURAS
DIRECCIÓN GENERAL DE CARRETERAS

CONSULTOR
FURUM

EL I.C.C.P. AUTOR DEL PROYECTO:
Fernando Carrasco Elguetzabal
D.FERNANDO CARRASCO ELGUEZABAL

EL I.C.C.P. DIRECTOR DEL PROYECTO:
Gustavo Pérez Morales
D. GUSTAVO PÉREZ MORALES

EXAMINADO EL I.C.C.P. JEFE:
Ángel García Garay
D. ÁNGEL GARCÍA GARAY

ESCALAS:
1:1.000
ORIGINAL A1

TÍTULO DEL PROYECTO:
PROYECTO DE CONSTRUCCIÓN:
ARCO NOROESTE DE MURCIA
TRAMO A: DESDE PK 0+000 (ENLACE CON LA A-30) HASTA PK 4+350
PROVINCIA DE MURCIA

CLAVE:
12-MU-5860-A

PLANO:
AN23.4
HOJA: 4 DE 9

DESIGNACIÓN DEL PLANO:
EXPROPIACIONES E INDEMNIZACIONES
PLANTA DE EXPROPIACIONES
HOJA 4

FECHA:
4ª FASE
OCTUBRE-15
NOMBRE DEL FICHERO
A230404EXP

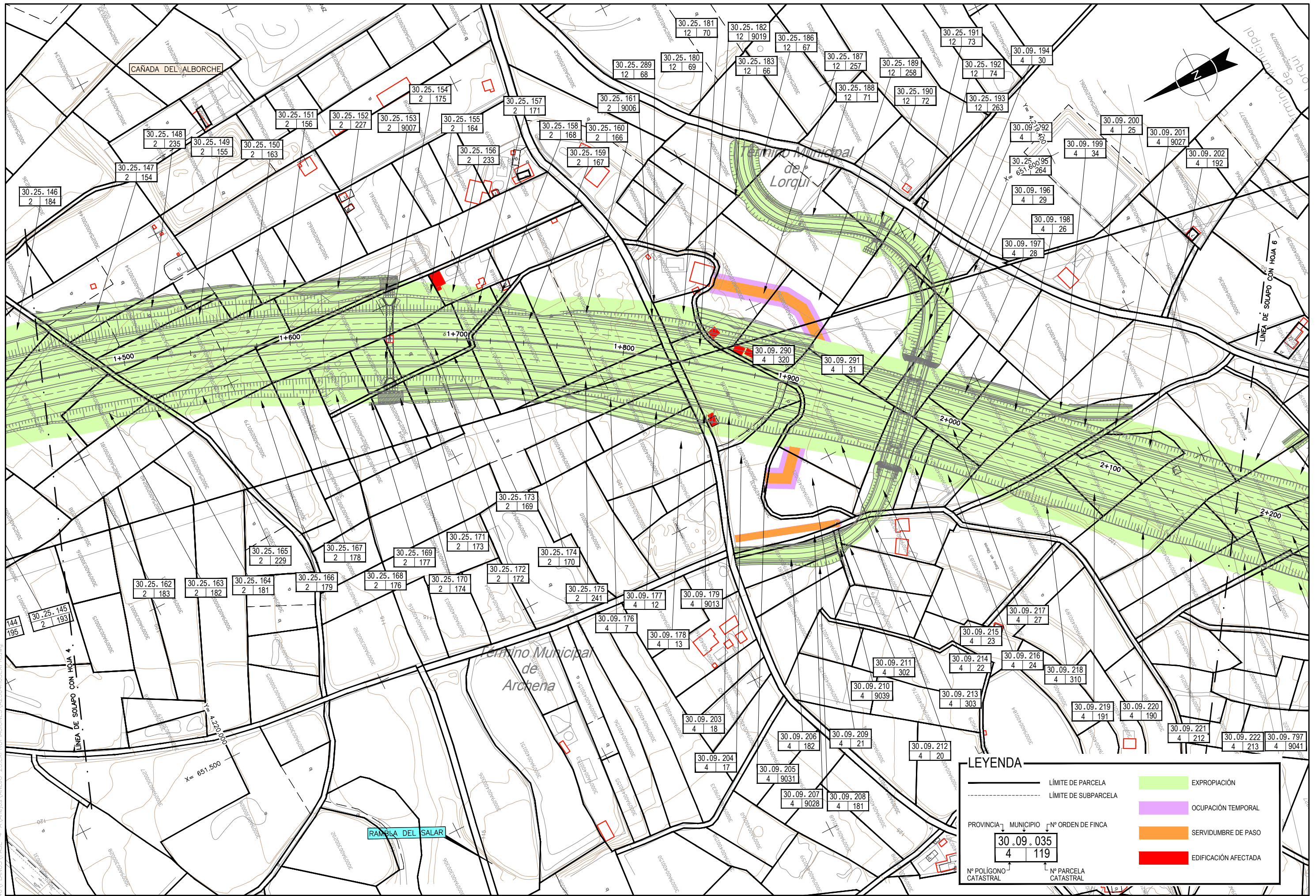

LEYENDA

- LIMITE DE PARCELA
- - - LIMITE DE SUBPARCELA
- EXPROPIACIÓN
- OCUPACIÓN TEMPORAL
- SERVIDUMBRE DE PASO
- EDIFICACIÓN AFECTADA

PROVINCIA | MUNICIPIO | Nº ORDEN DE FINCA

30.09.035
4 | 119

Nº POLIGONO CATASTRAL | Nº PARCELA CATASTRAL



SECRETARÍA DE ESTADO DE INFRAESTRUCTURAS
DIRECCION GENERAL DE CARRETERAS

CONSULTOR
FURUM

EL I.C.C.P. AUTOR DEL PROYECTO:
D.FERNANDO CARRASCO ELGUEZABAL

EL I.C.C.P. DIRECTOR DEL PROYECTO:
D. GUSTAVO PEREZ MORALES

EXAMINADO EL I.C.C.P. JEFE:
D. ANGEL GARCIA GARAY

ESCALAS:
1:1.000
ORIGINAL A1

TITULO DEL PROYECTO:
PROYECTO DE CONSTRUCCIÓN:
ARCO NOROESTE DE MURCIA
TRAMO A: DESDE PK 0+000 (ENLACE CON LA A-30) HASTA PK 4+350
PROVINCIA DE MURCIA

CLAVE:
12-MU-5860-A

PLANO:
AN23.4
HOJA: 5 DE 9

DESIGNACIÓN DEL PLANO:
EXPROPIACIONES E INDEMNIZACIONES
PLANTA DE EXPROPIACIONES
HOJA 5

FECHA:
4ª FASE
OCTUBRE-15
NOMBRE DEL FICHERO
A2304H05EXPR

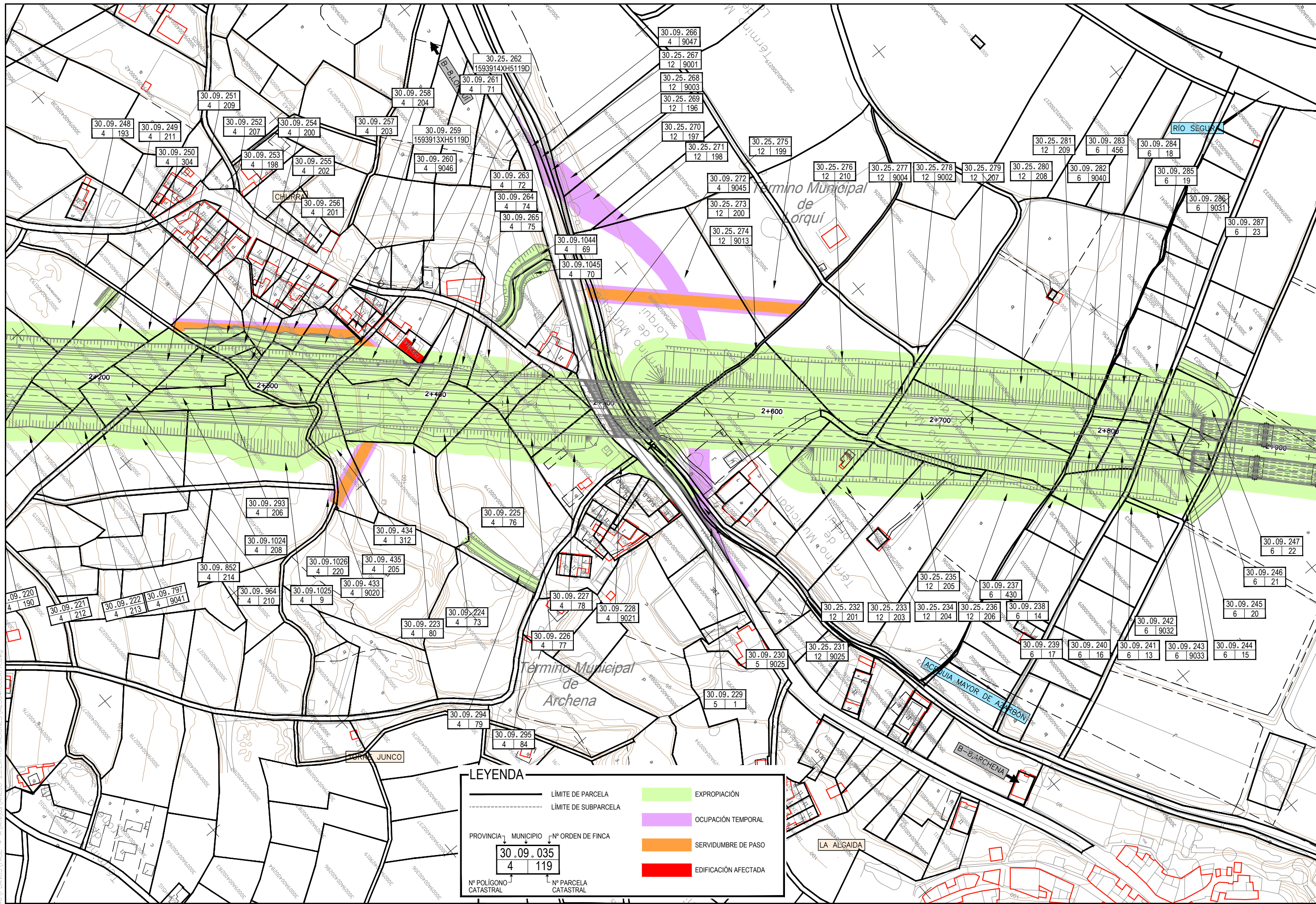

LEYENDA

—	LÍMITE DE PARCELA	■	EXPROPIACIÓN
- - -	LÍMITE DE SUBPARCELA	■	OCUPACIÓN TEMPORAL
—	PROVINCIA	■	SERVIDUMBRE DE PASO
—	MUNICIPIO	■	EDIFICACIÓN AFECTADA
—	Nº ORDEN DE FINCA		
30.09.035			
4	119		
Nº POLÍGONO CATASTRAL	Nº PARCELA CATASTRAL		

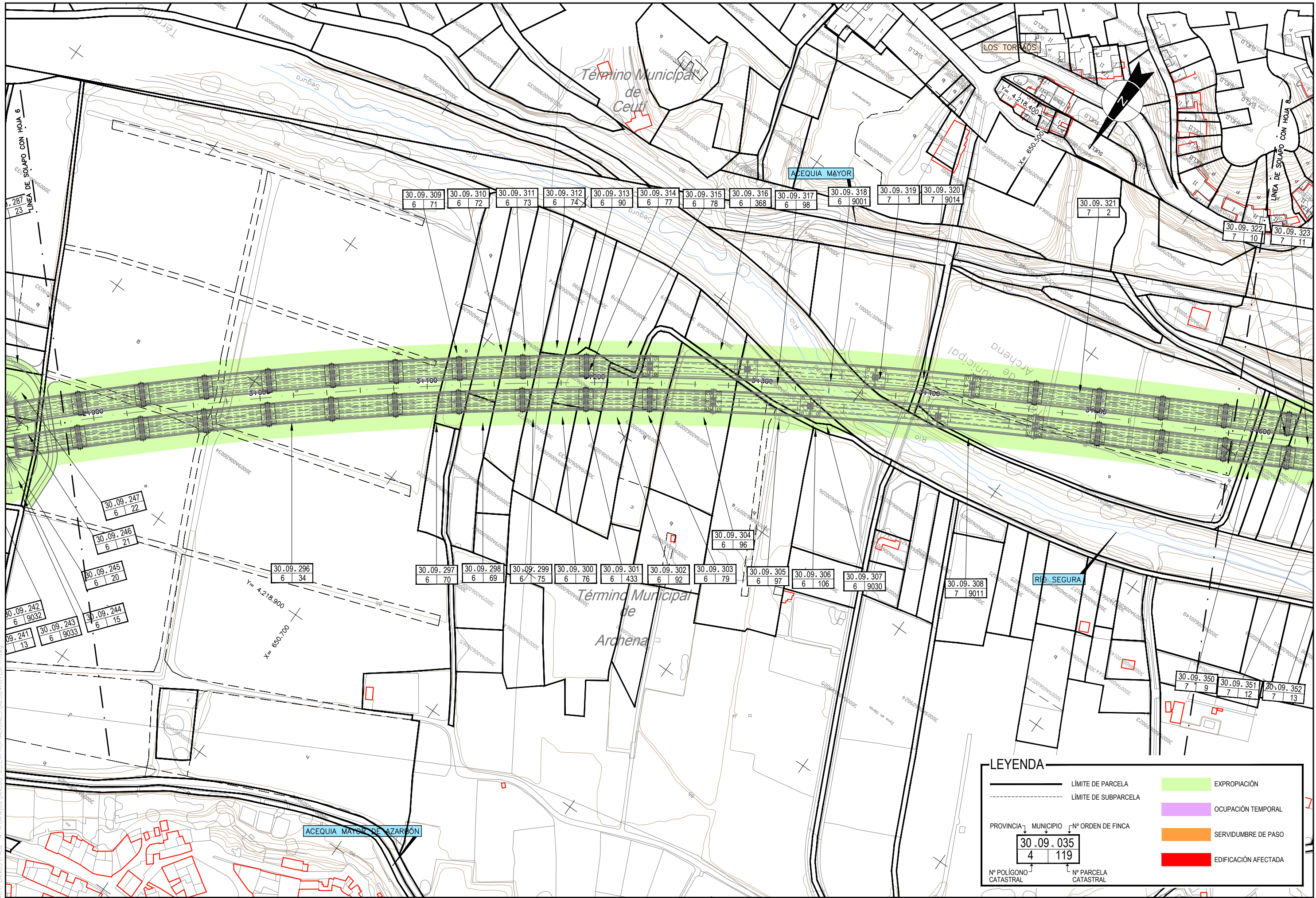

LEYENDA

- LÍMITE DE PARCELA
- - - LÍMITE DE SUBPARCELA
- PROVINCIA ↓ MUNICIPIO ↓ Nº ORDEN DE FINCA
- 30.09.035
- 4 119
- ↑ Nº POLÍGONO CATASTRAL ↑ Nº PARCELA CATASTRAL
- EXPROPIACIÓN
- OCUPACIÓN TEMPORAL
- SERVIDUMBRE DE PASO
- EDIFICACIÓN AFECTADA

K:\P000\1648\PLANOS\FASE-4-A\Anejos\ANEJO_23_EXPROPIACIONES\A2304H07EXPR.dwg

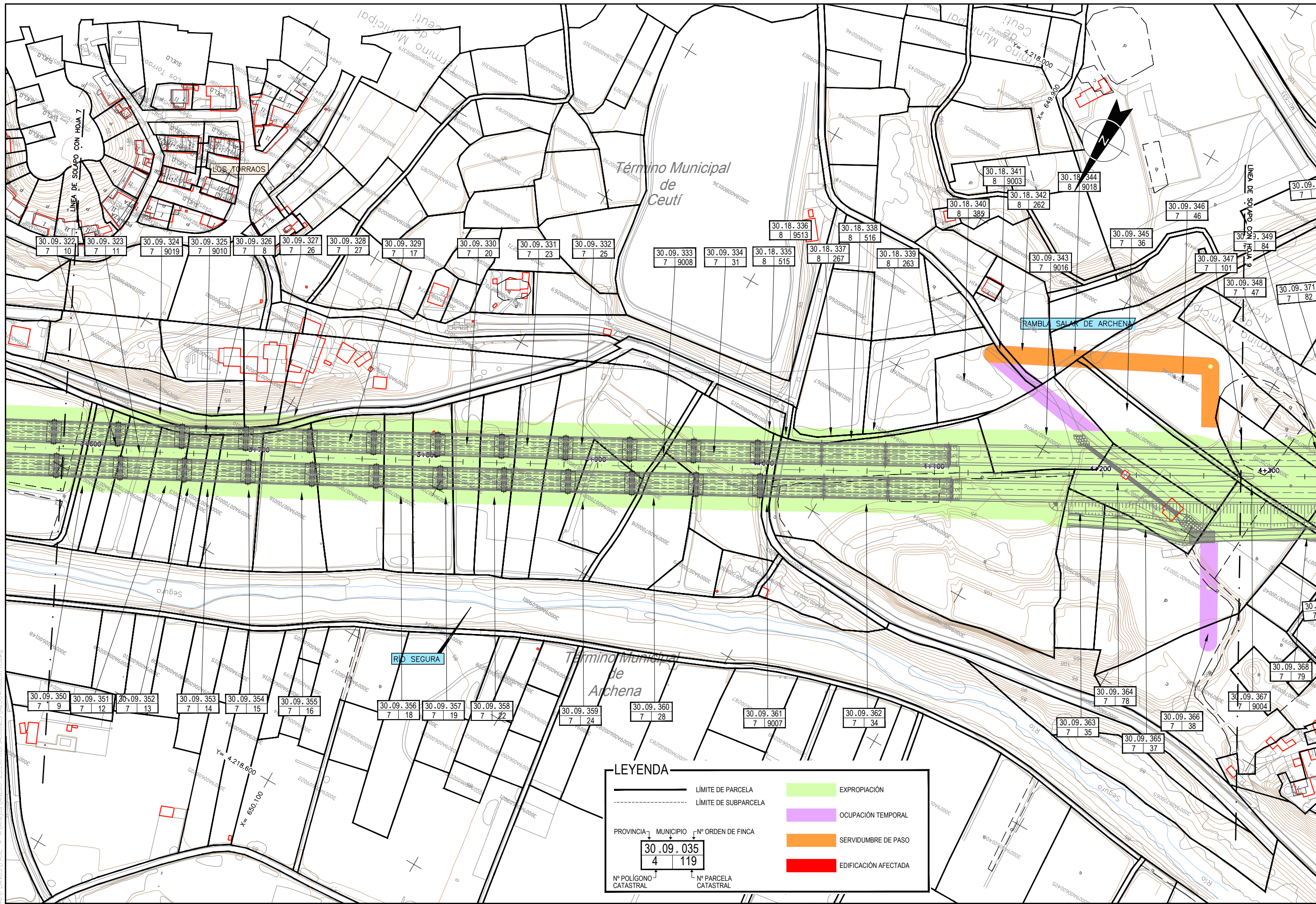

LEYENDA

- LÍMITE DE PARCELA
- LÍMITE DE SUBPARCELA
- EXPROPIACIÓN
- OCUPACIÓN TEMPORAL
- SERVIDUMBRE DE PASO
- EDIFICACIÓN AFECTADA

PROVINCIA ↓ MUNICIPIO ↓ Nº ORDEN DE FINCA

30.09.035
4 119

Nº POLÍGONO CATASTRAL | Nº PARCELA CATASTRAL

K:\A\000\16\46\PLANOS\FASE-4-A\Anejos\ANEXO_23_EXPROPIACIONES_VA2304\H08EXP.RDW

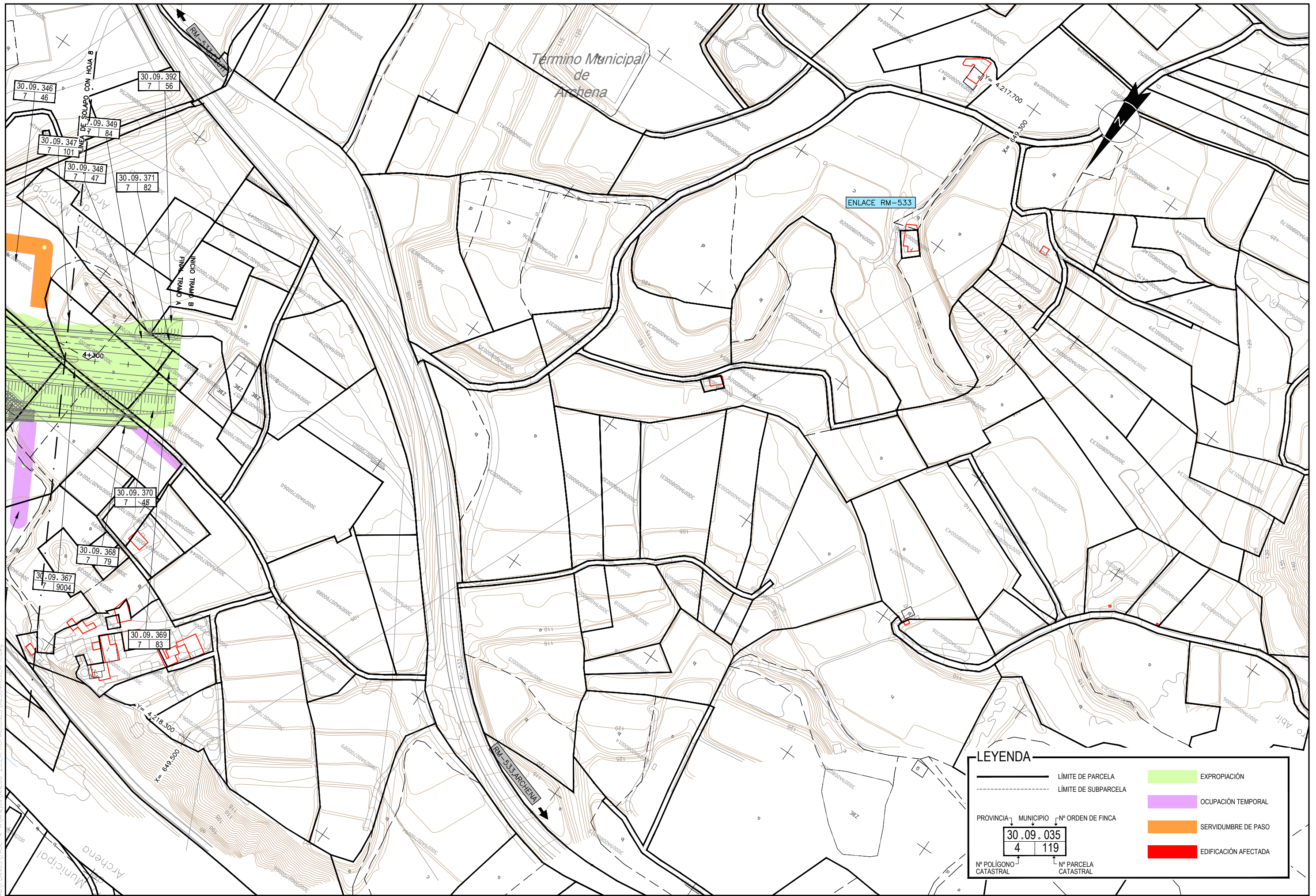

LEYENDA

- LÍMITE DE PARCELA
- LÍMITE DE SUBPARCELA
- EXPROPIACIÓN
- OCCUPACIÓN TEMPORAL
- SERVIDUMBRE DE PASO
- EDIFICACIÓN AFECTADA

PROVINCIA: MUJICPIO: Nº ORDEN DE FINCA

30.09.035
4 119

Nº POLIGONO CATASTRAL: Nº PARCELA CATASTRAL

K:\A\000\646\PLANOS\FASE-4-A\Archena\ANIED_23_EXPROPIACIONES\A2304H09EXPR.dwg