

P.K.	0+000	0+500	1+000	1+500	2+000	2+500	3+000	3+500	4+000	4+500	5+000	5+500	6+000	6+500	7+000
COTAS	RASANTE	981.771	977.563	975.063	973.813	971.951	967.751	962.751	953.37	922.751	912.751	907.751	897.751	877.751	862.751
	FERRENO	977.83	974.15	975.47	981.20	995.58	994.60	976.80	973.33	971.58	969.12	968.48	967.24	964.78	962.23
COTAS ROJAS	-4.884	-5.051	-2.087	-4.887	-21.520	-10.792	-4.317	-11.651	-14.045	-15.584	-18.533	-21.366	-25.729	-29.488	-26.618

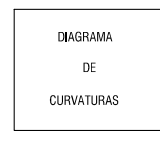

SECRETARÍA DE ESTADO DE INFRAESTRUCTURAS, TRANSPORTE Y VIVIENDA
SECRETARÍA GENERAL DE INFRAESTRUCTURAS

TÍTULO PROYECTO:
ESTUDIO DE VIABILIDAD DEL CORREDOR FERROVIARIO LORCA - GRANADA



ESCALA:
1:20.000

NUMÉRICA GRÁFICA

FECHA:
FEBRERO 2017

Nº DE PLANO:
4.3

Nº DE HOJA:
HOJA 1 DE 3

TÍTULO DE PLANO:
VARIANTE DE BAZA PERFILES LONGITUDINALES

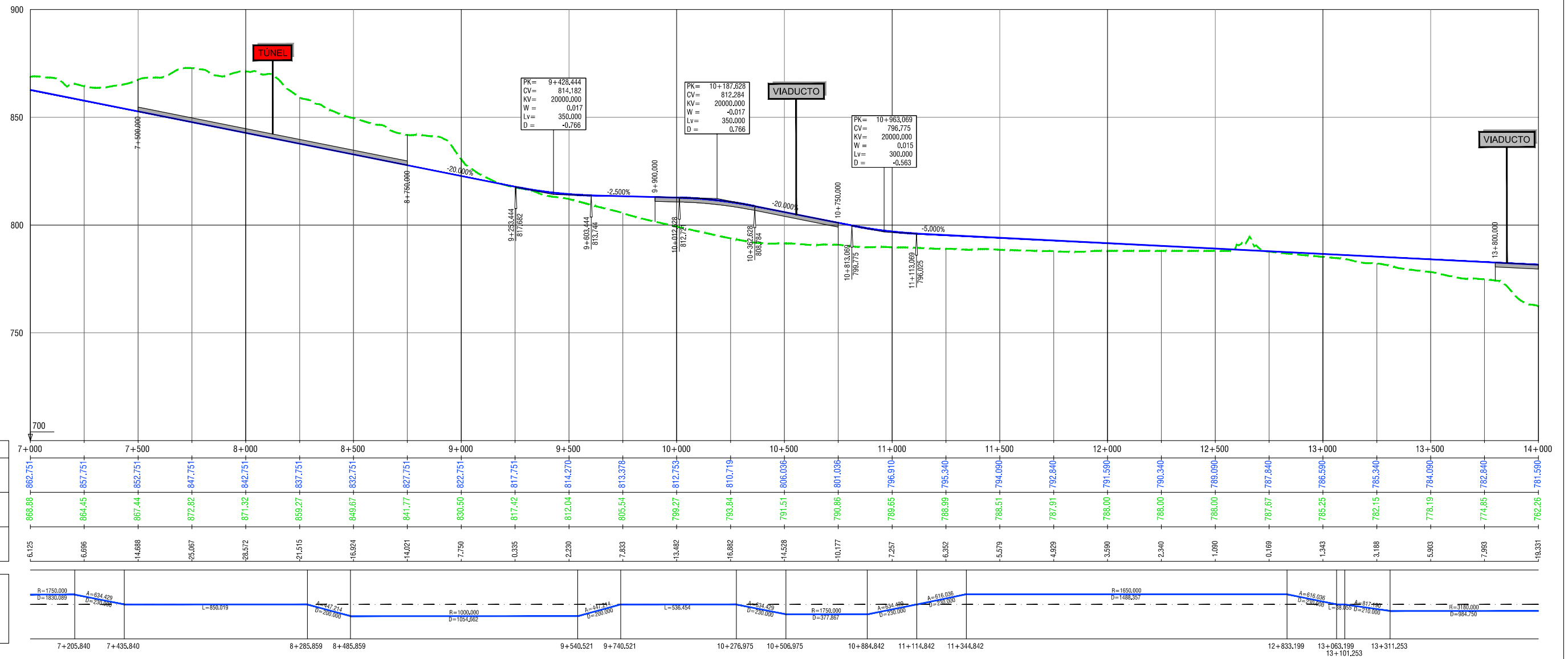

P.K.	7+000	7+500	8+000	8+500	9+000	9+500	10+000	10+500	11+000	11+500	12+000	12+500	13+000	13+500	14+000														
COTAS	RASANTE	862.751	857.751	847.751	832.751	817.751	802.751	792.751	786.910	781.910	776.910	771.910	766.910	761.910	756.910														
	TERRENO	868.88	864.45	852.751	842.751	827.751	812.270	805.54	798.784	796.025	795.340	794.090	792.840	791.590	789.090														
COTAS ROJAS	6.125	6.686	14.688	25.067	28.572	21.515	16.824	14.021	7.790	0.385	-2.290	-7.833	-13.482	-16.882	-14.528	-10.177	-7.257	-6.352	-5.579	-4.929	-3.580	-2.340	-1.090	0.169	-1.343	-3.188	-5.903	-7.983	-19.331

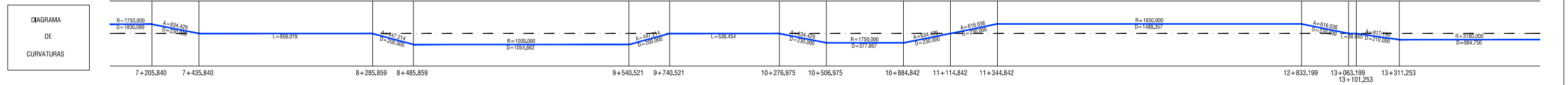

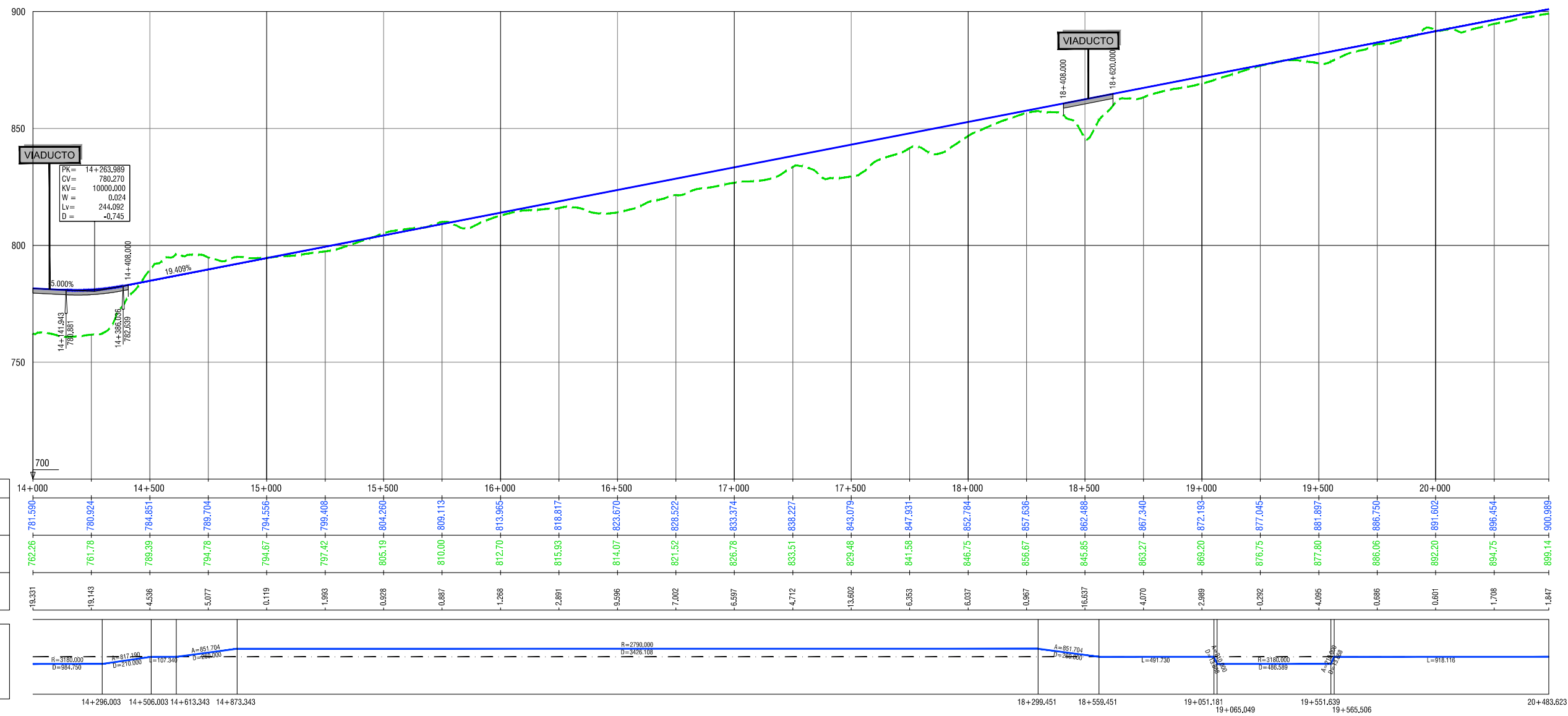

SECRETARÍA DE ESTADO DE INFRAESTRUCTURAS, TRANSPORTE Y VIVIENDA
SECRETARÍA GENERAL DE INFRAESTRUCTURAS

TÍTULO PROYECTO:
ESTUDIO DE VIABILIDAD DEL CORREDOR FERROVIARIO LORCA - GRANADA



ESCALA
1:20.000
NUMÉRICA GRÁFICA

FECHA:
FEBRERO 2017

Nº DE PLANO:
4.3

TÍTULO DE PLANO:
VARIANTE DE BAZA PERFILES LONGITUDINALES

Nº DE HOJA:
HOJA 3 DE 3