

Z:\PROYECTOS 2016\F-2016 08-GUADIX-OLULA DEL RIO (INECO)\TRABAJO4_VARIANTE DE BAZA\4.2 ORTOFOTOS.dwg

LEYENDA	
---	VARIANTE DE BAZA
---	ALTERNATIVA BASE
---	TRAZADO EXISTENTE GUADIX - ALMENDRICOS

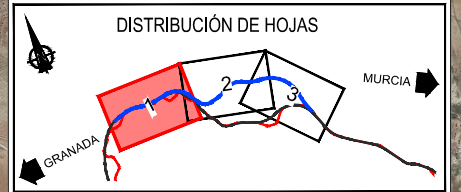

SECRETARÍA DE ESTADO DE INFRAESTRUCTURAS, TRANSPORTE Y VIVIENDA
SECRETARÍA GENERAL DE INFRAESTRUCTURAS

TÍTULO PROYECTO:
ESTUDIO DE VIABILIDAD DEL CORREDOR FERROVIARIO LORCA - GRANADA

AUTOR DEL ESTUDIO:



ESCALA
1:20.000
0 100 200 400m
NUMÉRICA GRÁFICA

FECHA:
FEBRERO 2017

Nº DE PLANO:
4.2
Nº DE HOJA:
HOJA 1 DE 3

TÍTULO DE PLANO:
VARIANTE DE BAZA ORTOFOTOS

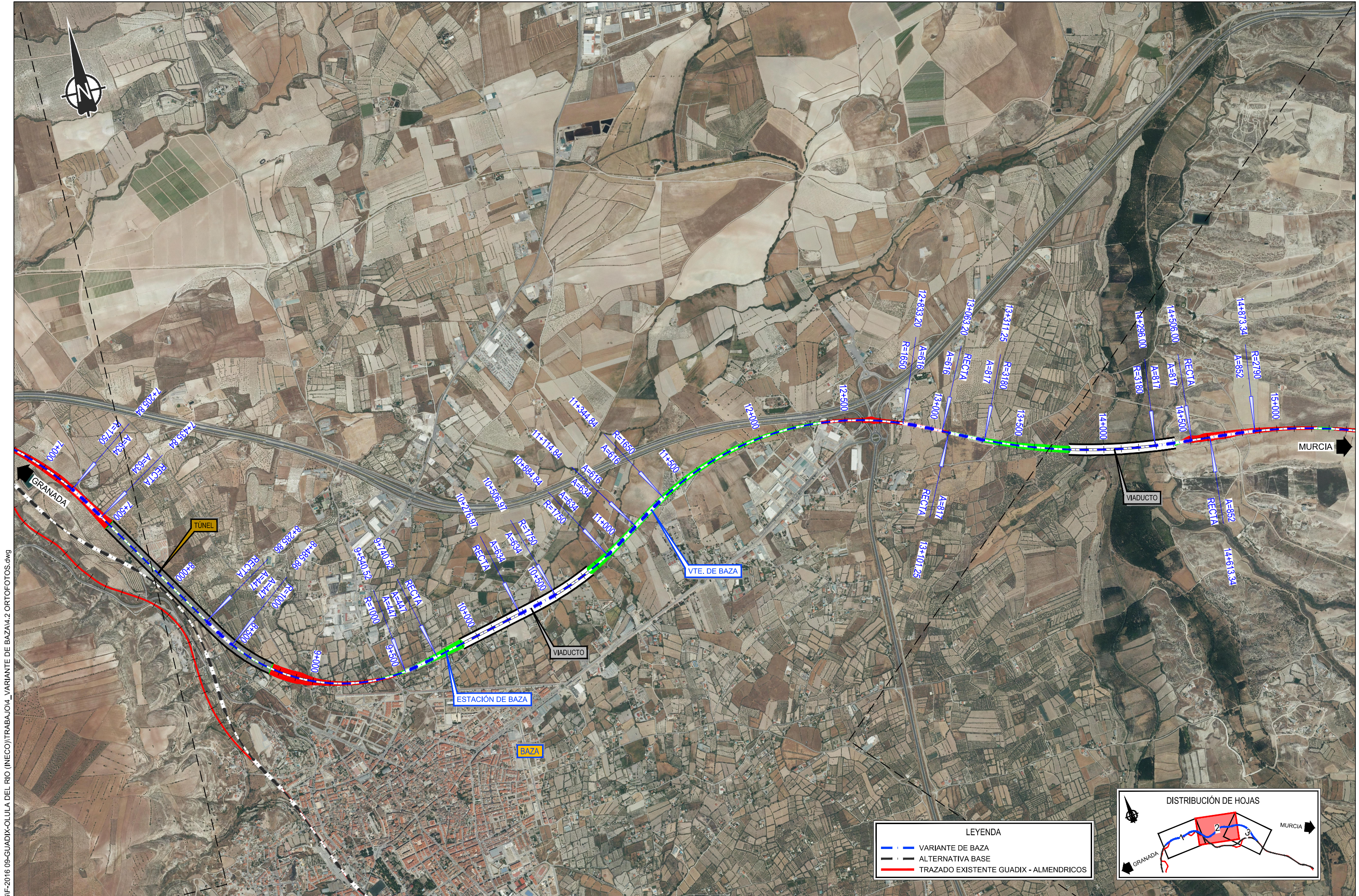

Z:\PROYECTOS 2016\F-2016 08-GUADIX-OLULA DEL RIO (INECO)\TRABAJO4_VARIANTE DE BAZAN.2 ORTOFOTOS.dwg

LEYENDA

- VARIANTE DE BAZA
- ALTERNATIVA BASE
- TRAZADO EXISTENTE GUADIX - ALMENDRICOS

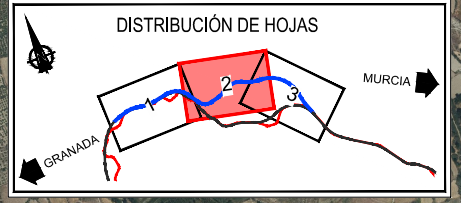

SECRETARÍA DE ESTADO DE INFRAESTRUCTURAS, TRANSPORTE Y VIVIENDA
SECRETARÍA GENERAL DE INFRAESTRUCTURAS

TÍTULO PROYECTO:
ESTUDIO DE VIABILIDAD DEL CORREDOR FERROVIARIO LORCA - GRANADA

AUTOR DEL ESTUDIO:
ineco

ESCALA:
1:20.000

NUMÉRICA GRÁFICA

FECHA:
FEBRERO 2017

Nº DE PLANO:
4.2

Nº DE HOJA:
HOJA 2 DE 3

TÍTULO DE PLANO:
VARIANTE DE BAZA ORTOFOTOS

