

LEYENDA

- ALTERNATIVA BASE
- VTE. DE BAZA Y VTE. DEL ALMANZORA
- TRAZADO EXISTENTE GUADIX - ALMENDRICOS

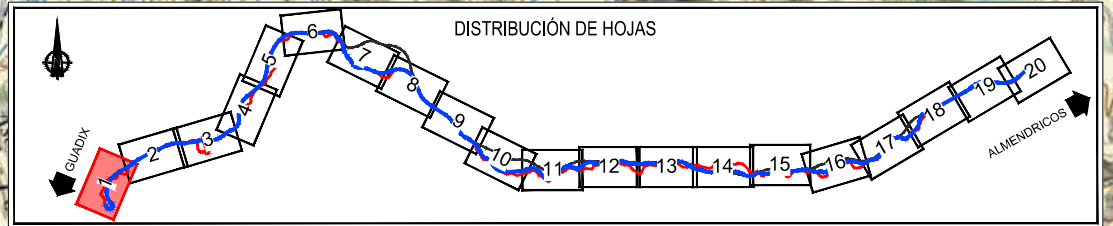

Z:\PROYECTOS 2016\F-2016 08-GUADIX-OLIVA DEL RIO (INECO)\TRABAJO_3_ALTERNATIVA BASE\3.1 PLANTA GENERAL.dwg



TÍTULO PROYECTO:
ESTUDIO DE VIABILIDAD DEL CORREDOR FERROVIARIO LORCA - GRANADA

AUTOR DEL ESTUDIO:
 ineco

ESCALA:
 1:20.000

NUMÉRICA GRÁFICA

FECHA:
FEBRERO 2017

Nº DE PLANO:
3.1

Nº DE HOJA:
 HOJA 1 DE 20

TÍTULO DE PLANO:
ALTERNATIVA BASE PLANTA GENERAL

Z:\PROYECTOS 2016\F-2016 08-GUADIX-OLULA DEL RIO (INECO)\TRABAJOS_ALTERNATIVA BASE\3.1 PLANTA GENERAL.dwg

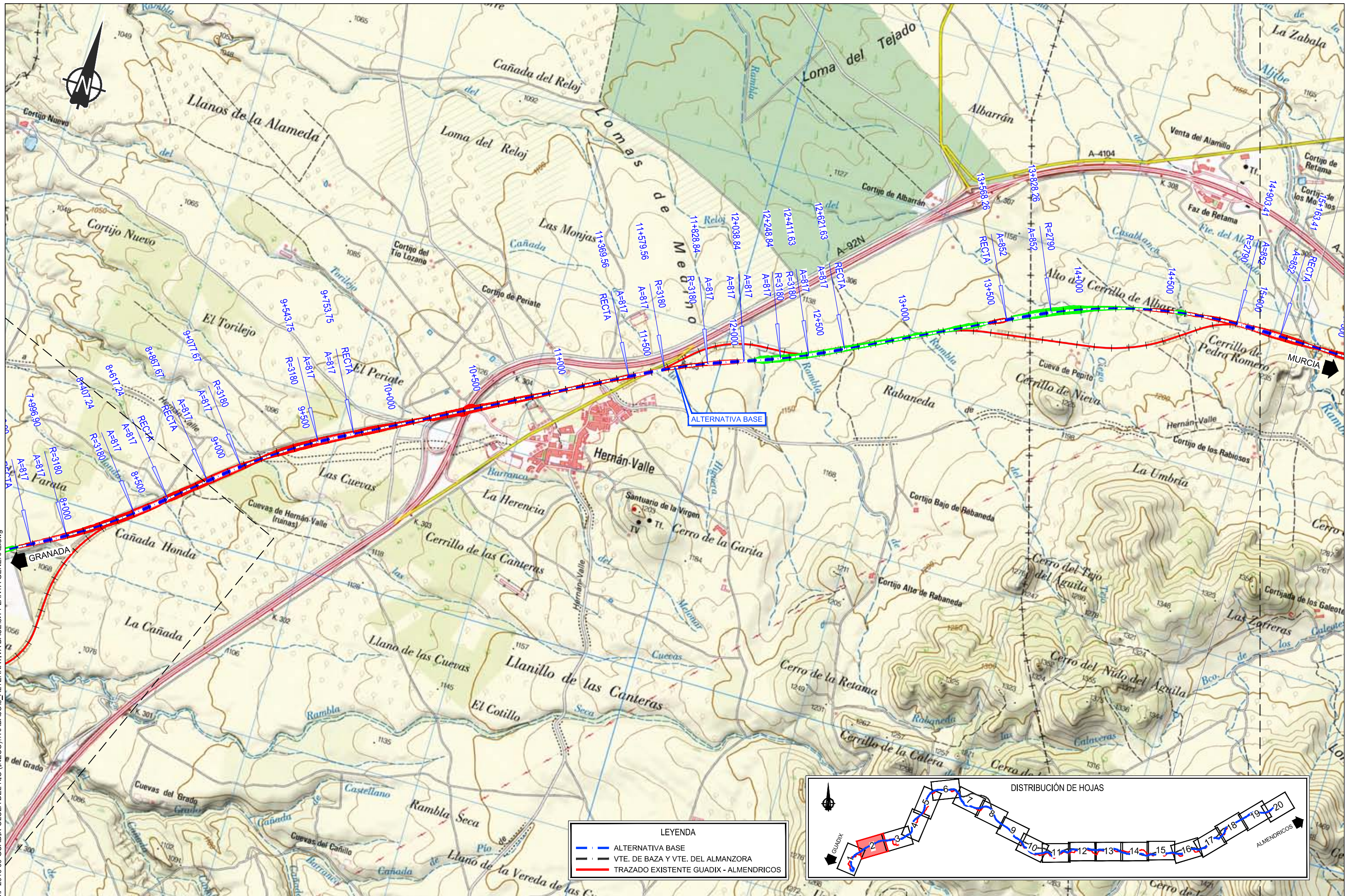

LEYENDA

- ALTERNATIVA BASE
- VTE. DE BAZA Y VTE. DEL ALMANZORA
- TRAZADO EXISTENTE GUADIX - ALMENDRICOS

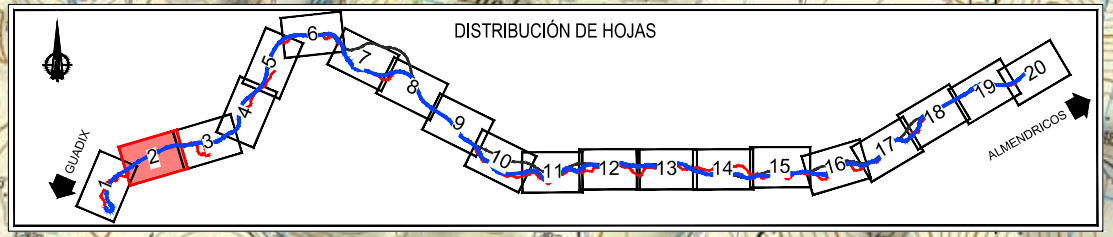

TÍTULO PROYECTO:
ESTUDIO DE VIABILIDAD DEL CORREDOR FERROVIARIO LORCA - GRANADA

AUTOR DEL ESTUDIO:
ineco

ESCALA:
 1:20.000

0 100 200 400m

NUMÉRICA GRÁFICA

FECHA:
FEBRERO 2017

Nº DE PLANO:
 3.1

Nº DE HOJA:
 HOJA 2 DE 20

TÍTULO DE PLANO:
ALTERNATIVA BASE PLANTA GENERAL

Z:\PROYECTOS 2016\F-2016 08-GUADIX-OLULA DEL RIO (INECO)\TRABAJOS_3_ALTERNATIVA BASE\3.1 PLANTA GENERAL.dwg

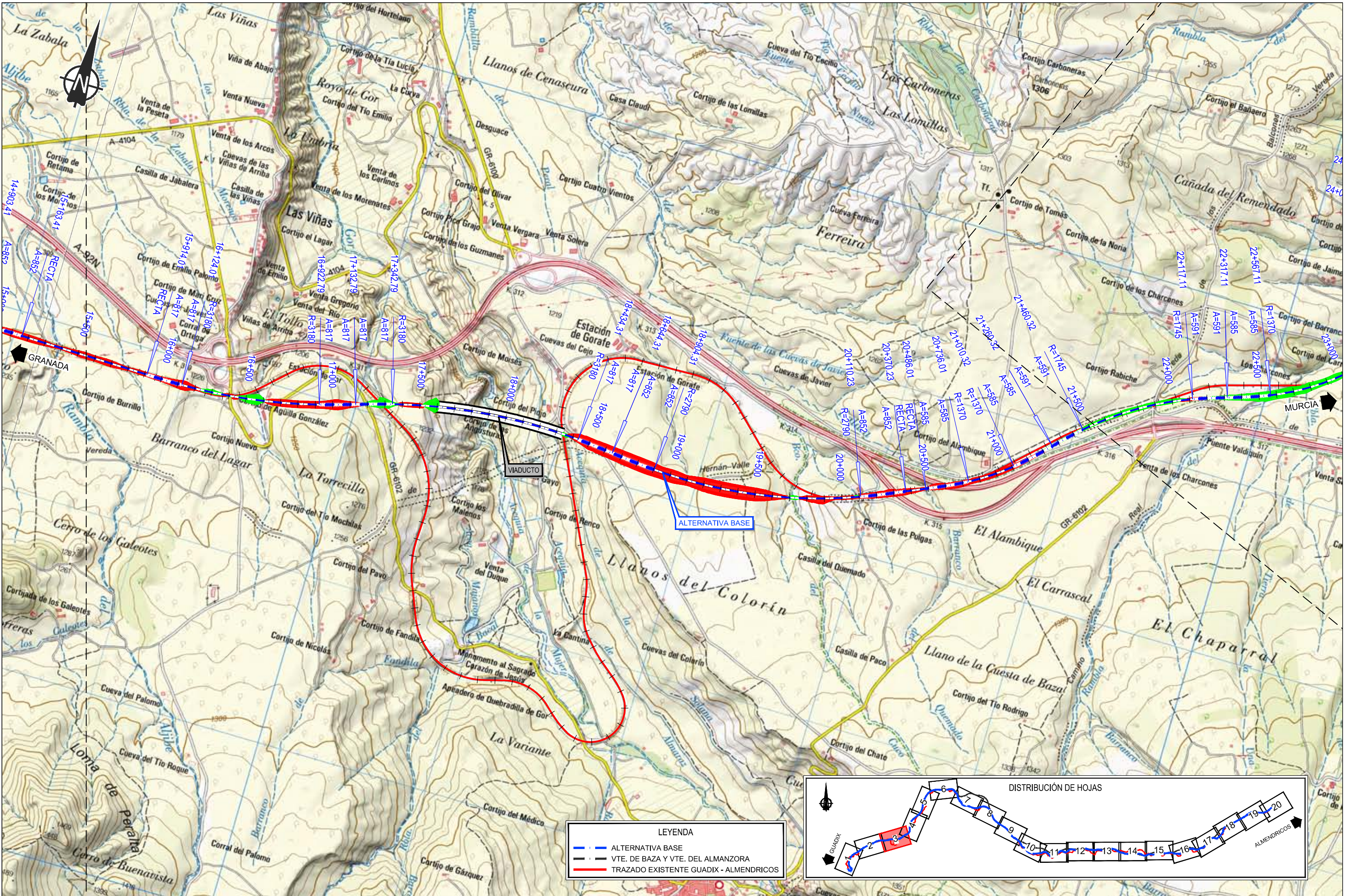

LEYENDA	
—	ALTERNATIVA BASE
—	VTE. DE BAZA Y VTE. DEL ALMANZORA
—	TRAZADO EXISTENTE GUADIX - ALMENDRICOS

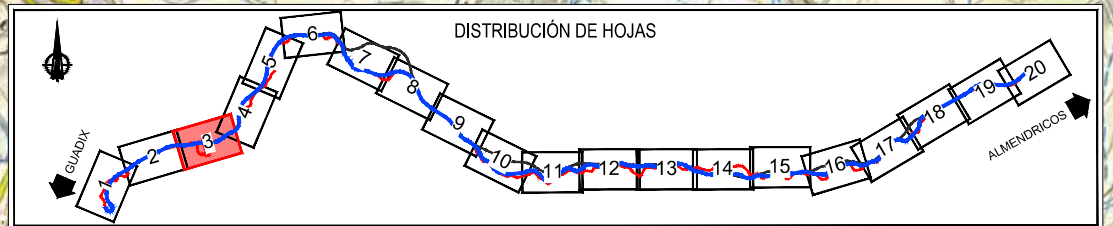

TÍTULO PROYECTO:
ESTUDIO DE VIABILIDAD DEL CORREDOR FERROVIARIO LORCA - GRANADA

AUTOR DEL ESTUDIO:
ineco

ESCALA:
 1:20.000

NUMÉRICA GRÁFICA

FECHA:
 FEBRERO 2017

Nº DE PLANO:
 3.1

Nº DE HOJA:
 HOJA 3 DE 20

TÍTULO DE PLANO:
ALTERNATIVA BASE PLANTA GENERAL

Z:\PROYECTOS 2016\F-2016 08-GUADIX-OLULA DEL RIO (INECO)\TRABAJO3_ALTERNATIVA BASE\3.1 PLANTA GENERAL.dwg

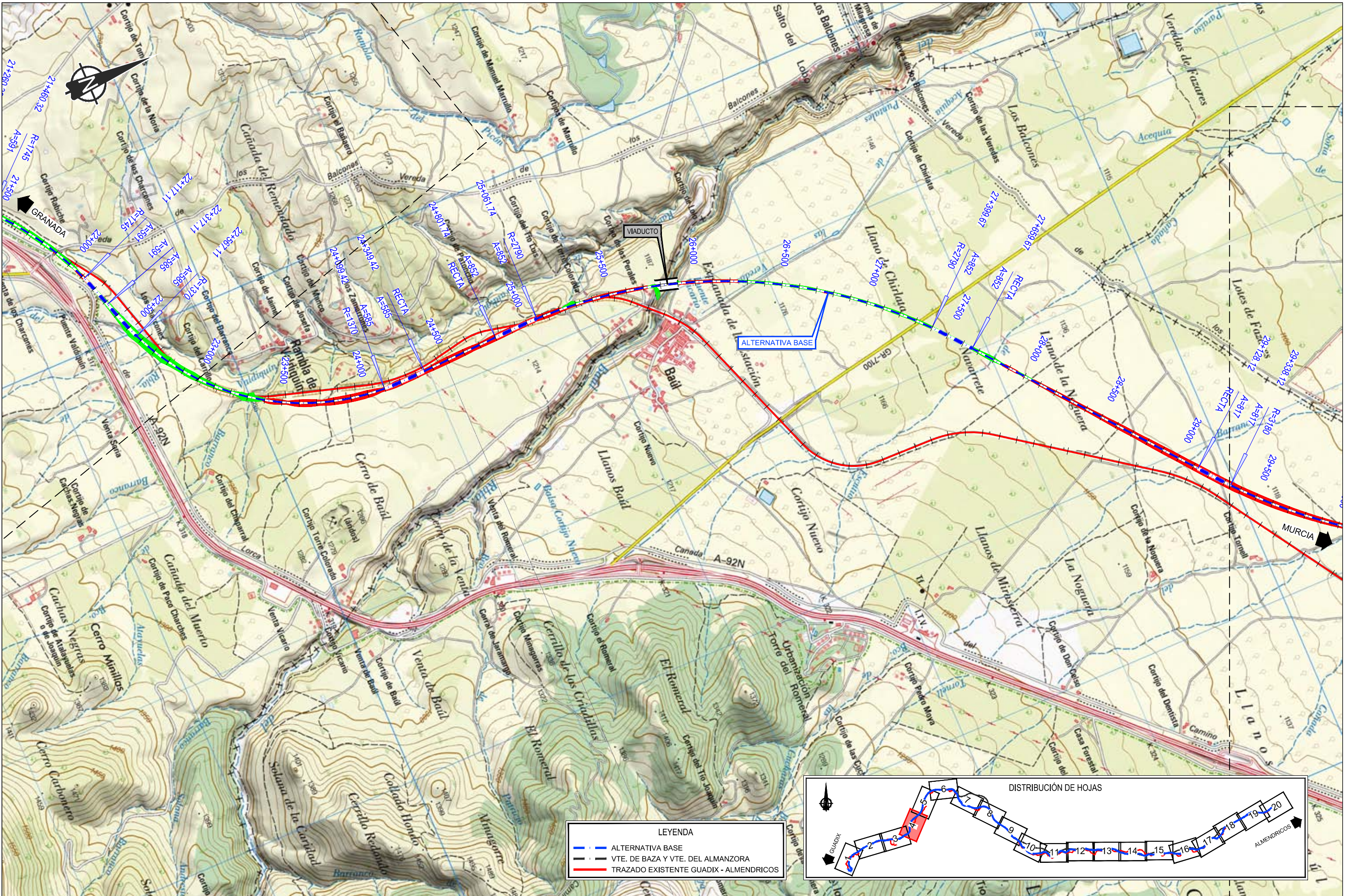

LEYENDA	
—	ALTERNATIVA BASE
—	VTE. DE BAZA Y VTE. DEL ALMANZORA
—	TRAZADO EXISTENTE GUADIX - ALMUDRICOS

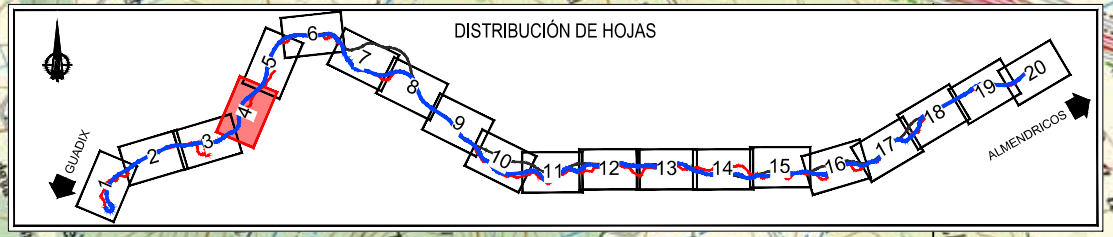

SECRETARÍA DE ESTADO DE INFRAESTRUCTURAS, TRANSPORTE Y VIVIENDA
SECRETARÍA GENERAL DE INFRAESTRUCTURAS

TÍTULO PROYECTO:
ESTUDIO DE VIABILIDAD DEL CORREDOR FERROVIARIO LORCA - GRANADA

AUTOR DEL ESTUDIO:
ineco

ESCALA:
1:20.000

0 100 200 400m

NUMÉRICA GRÁFICA

FECHA:
FEBRERO 2017

Nº DE PLANO:
3.1

Nº DE HOJA:
HOJA 4 DE 20

TÍTULO DE PLANO:
ALTERNATIVA BASE PLANTA GENERAL

Z:\PROYECTOS 2016\F-2016 08-GUADIX-OLULA DEL RIO (INECO)\TRABAJOS_3_ALTERNATIVA BASE\3.1 PLANTA GENERAL.dwg

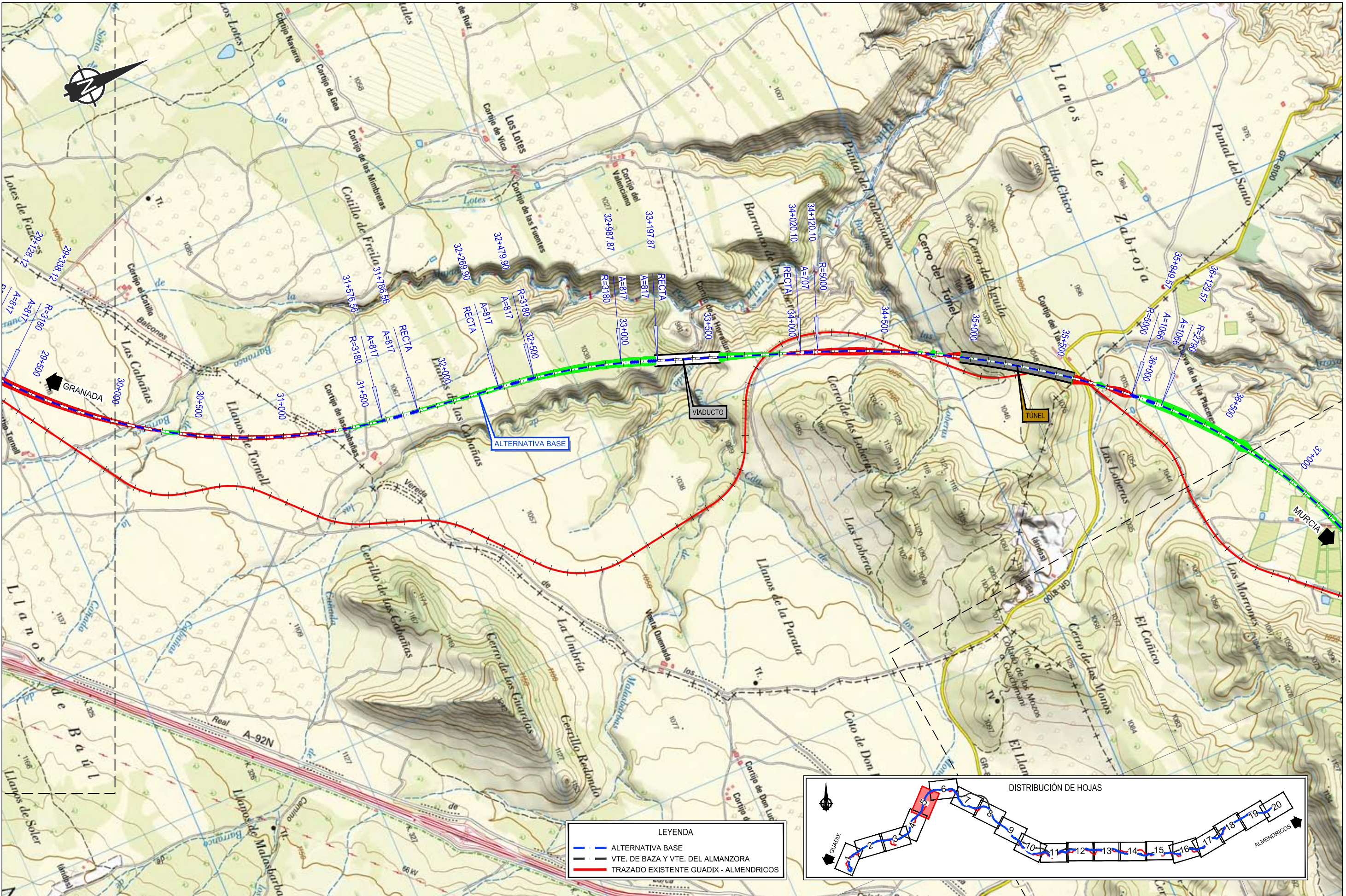

LEYENDA	
	ALTERNATIVA BASE
	VTE. DE BAZA Y VTE. DEL ALMIZORA
	TRAZADO EXISTENTE GUADIX - ALMUDRICOS

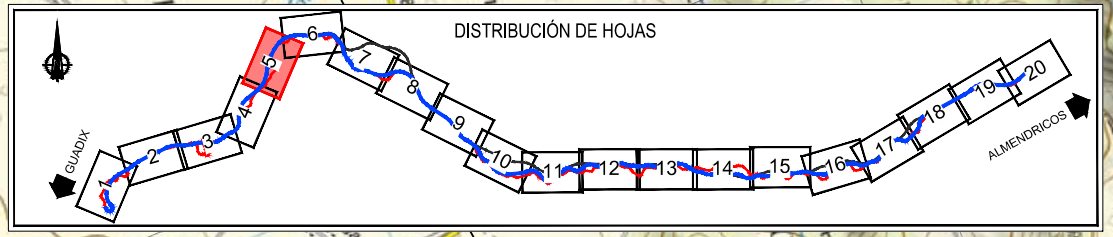

SECRETARÍA DE ESTADO DE INFRAESTRUCTURAS, TRANSPORTE Y VIVIENDA
SECRETARÍA GENERAL DE INFRAESTRUCTURAS

TÍTULO PROYECTO:
ESTUDIO DE VIABILIDAD DEL CORREDOR FERROVIARIO LORCA - GRANADA

AUTOR DEL ESTUDIO:
ineco

ESCALA:
1:20.000
NUMÉRICA GRÁFICA

FECHA:
FEBRERO 2017

Nº DE PLANO:
3.1
Nº DE HOJA:
HOJA 5 DE 20

TÍTULO DE PLANO:
ALTERNATIVA BASE PLANTA GENERAL

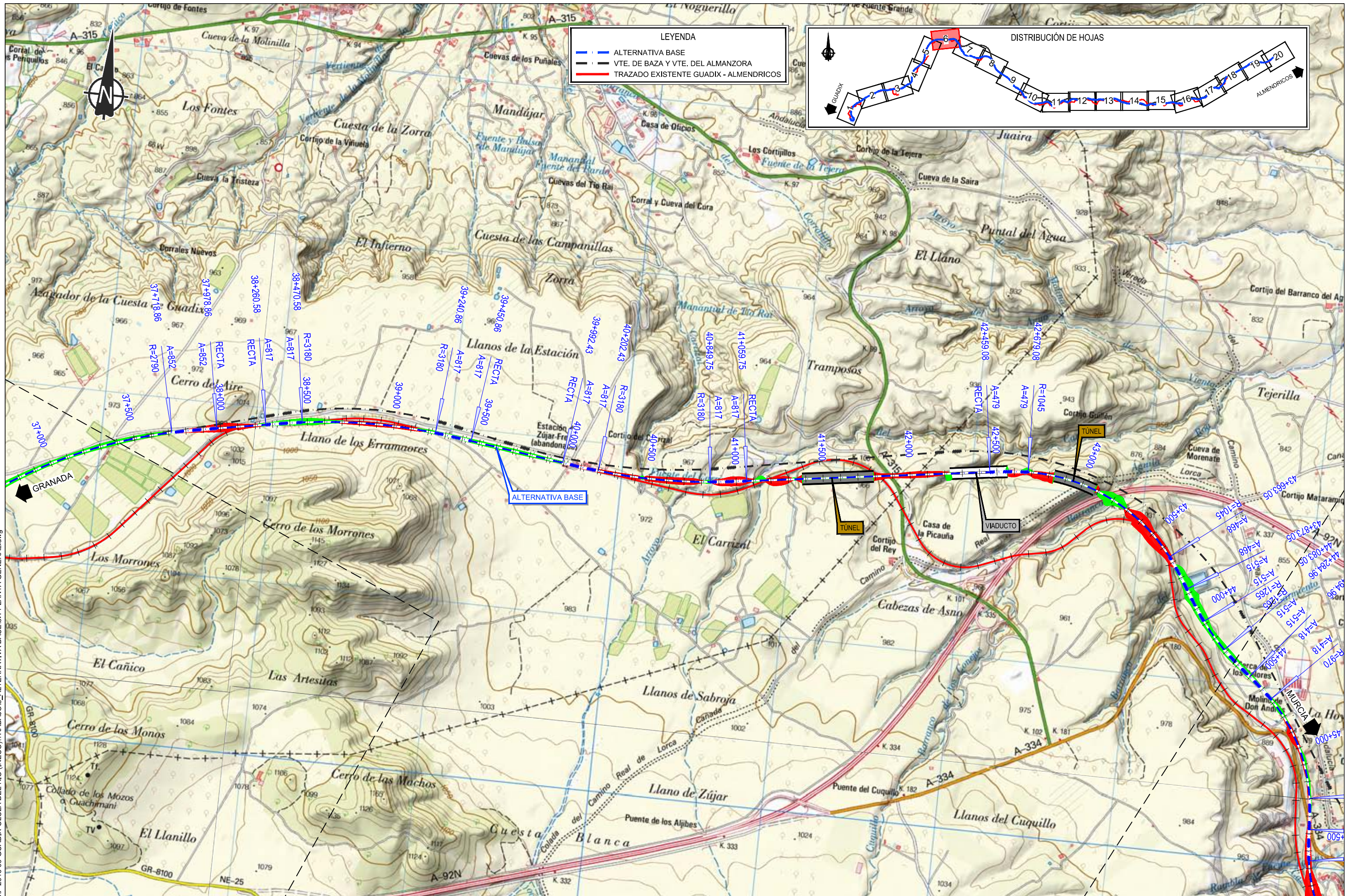

LEYENDA

- ALTERNATIVA BASE
- - - VTE. DE BAZA Y VTE. DEL ALMANZORA
- Trazado existente Guadix - Almendricos

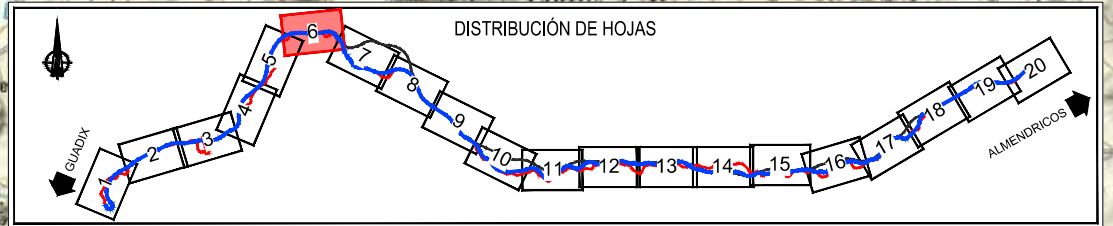

Z:\PROYECTOS 2016\F-2016 08-GUADIX-OLULA DEL RIO (INECO)\TRABAJOS_3_ALTERNATIVA BASE\3.1 PLANTA GENERAL.dwg



SECRETARÍA DE ESTADO DE INFRAESTRUCTURAS, TRANSPORTE Y VIVIENDA
SECRETARÍA GENERAL DE INFRAESTRUCTURAS

TÍTULO PROYECTO:
ESTUDIO DE VIABILIDAD DEL CORREDOR FERROVIARIO LORCA - GRANADA

AUTOR DEL ESTUDIO:
ineco

ESCALA:
1:20.000

0 100 200 400m

NUMÉRICA GRÁFICA

FECHA:
FEBRERO 2017

Nº DE PLANO:
3.1

Nº DE HOJA:
HOJA 6 DE 20

TÍTULO DE PLANO:
ALTERNATIVA BASE PLANTA GENERAL

Z:\PROYECTOS 2016\F-2016 08-GUADIX-OLIVA DEL RIO (INECO)\TRABAJOS_ALTERNATIVA BASE\3.1 PLANTA GENERAL.dwg

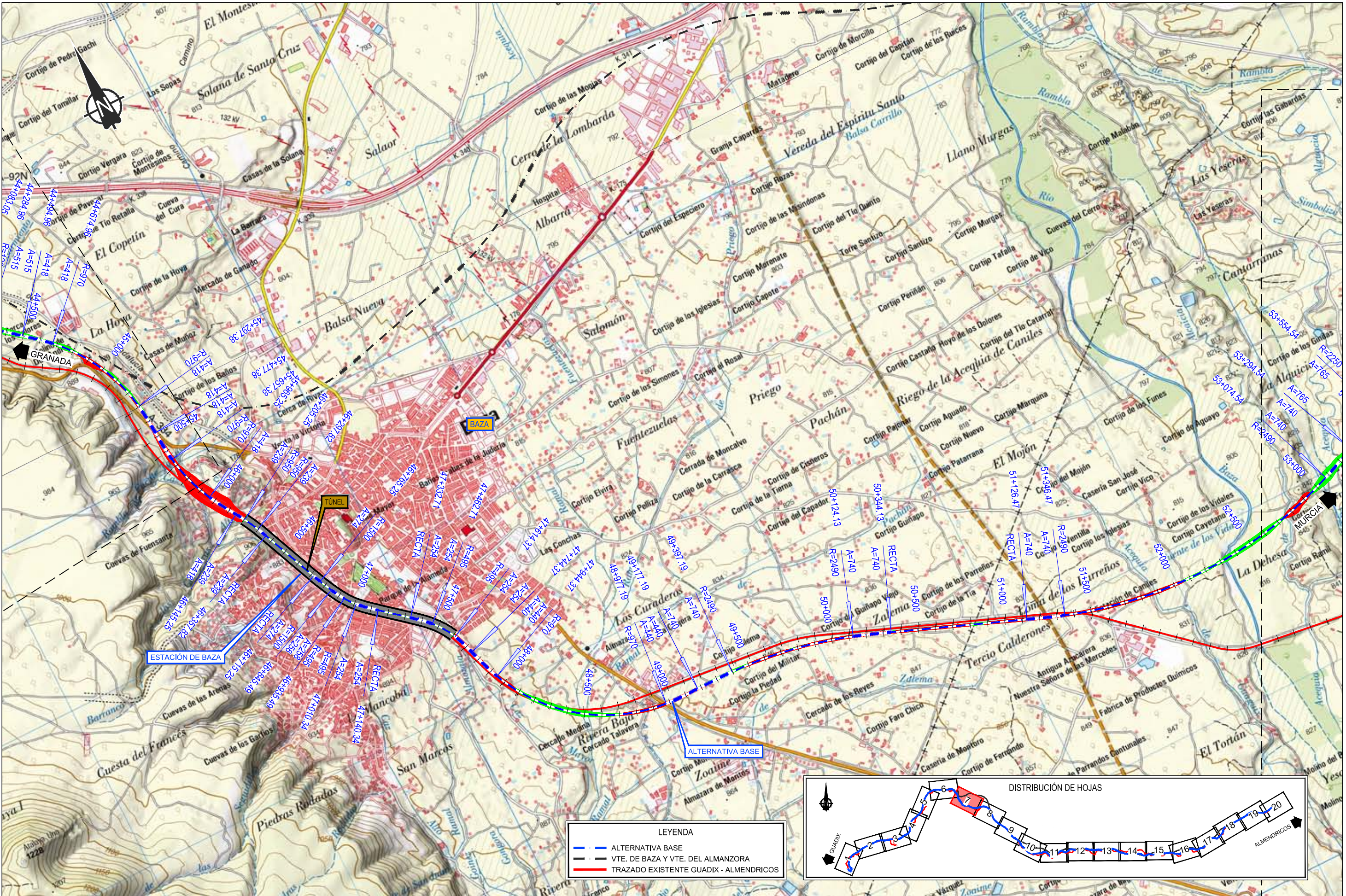

LEYENDA

- ALTERNATIVA BASE
- VTE. DE BAZA Y VTE. DEL ALMANZORA
- TRAZADO EXISTENTE GUADIX - ALMENDRICOS

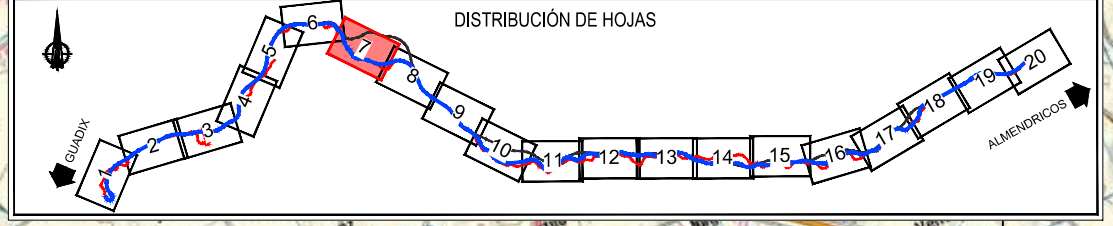

TÍTULO PROYECTO:
ESTUDIO DE VIABILIDAD DEL CORREDOR FERROVIARIO LORCA - GRANADA

AUTOR DEL ESTUDIO:

ESCALA:
 1:20.000

0 100 200 400m

NUMÉRICA GRÁFICA

FECHA:
FEBRERO 2017

Nº DE PLANO:
 3.1

Nº DE HOJA:
 HOJA 7 DE 20

TÍTULO DE PLANO:
ALTERNATIVA BASE PLANTA GENERAL

Z:\PROYECTOS 2016\F-2016 08-GUADIX-OLULA DEL RIO (INECO)\TRABAJO_03_ALTERNATIVA BASE\3.1 PLANTA GENERAL.dwg

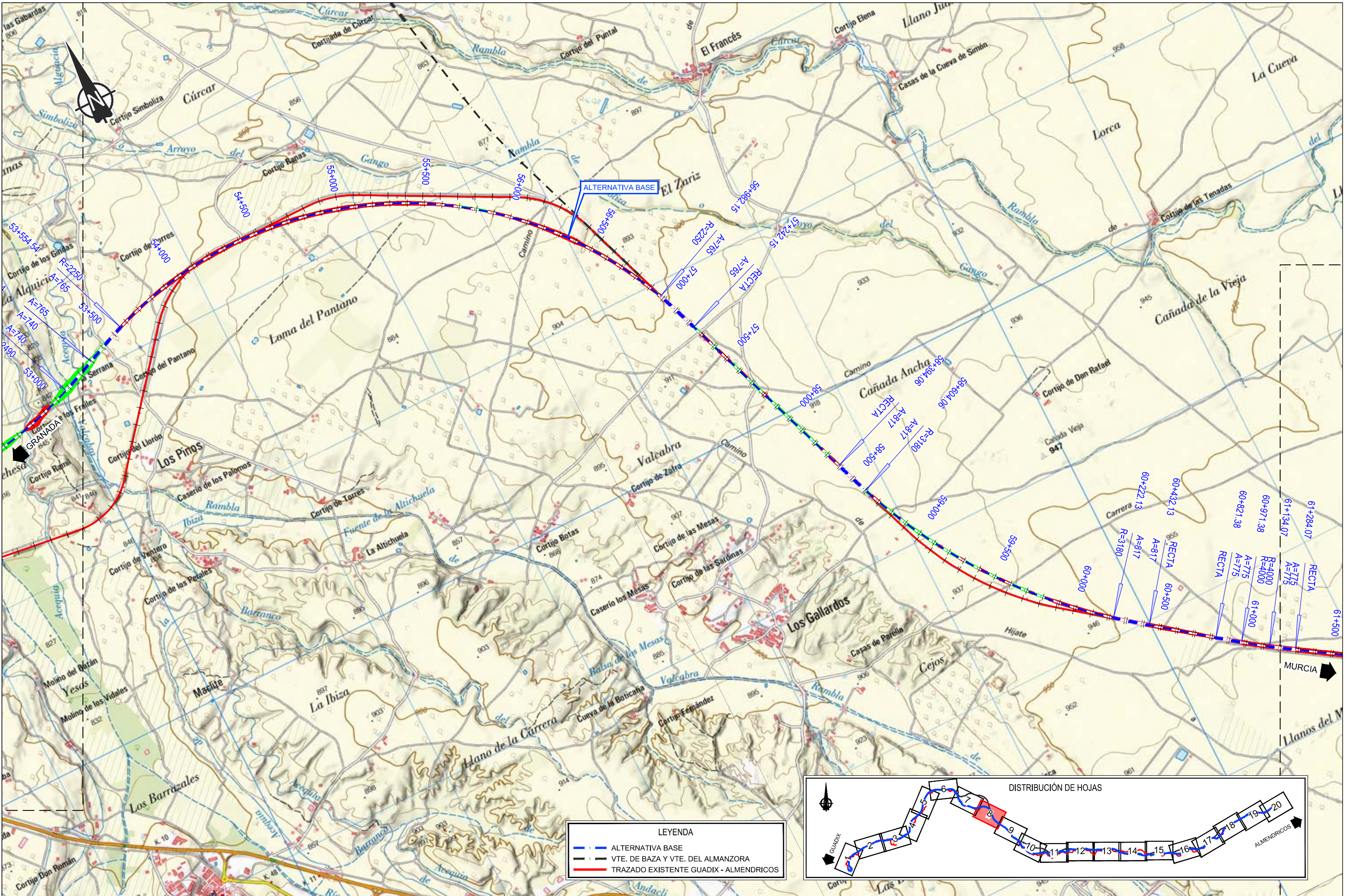

LEYENDA	
—	ALTERNATIVA BASE
—	VTE. DE BAZA Y VTE. DEL ALMANZORA
—	TRAZADO EXISTENTE GUADIX - ALMUDRICOS

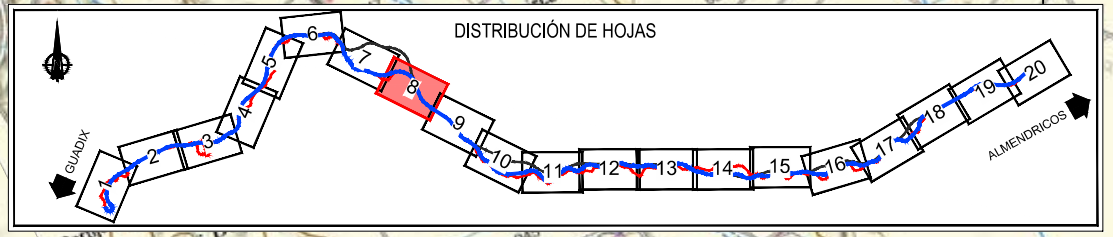

SECRETARÍA DE ESTADO DE INFRAESTRUCTURAS, TRANSPORTE Y VIVIENDA
SECRETARÍA GENERAL DE INFRAESTRUCTURAS

TÍTULO PROYECTO:
ESTUDIO DE VIABILIDAD DEL CORREDOR FERROVIARIO LORCA - GRANADA

AUTOR DEL ESTUDIO:
ineco

ESCALA:
1:20.000

0 100 200 400m

NUMÉRICA GRÁFICA

FECHA:
FEBRERO 2017

Nº DE PLANO:
3.1

Nº DE HOJA:
HOJA 8 DE 20

TÍTULO DE PLANO:
ALTERNATIVA BASE PLANTA GENERAL

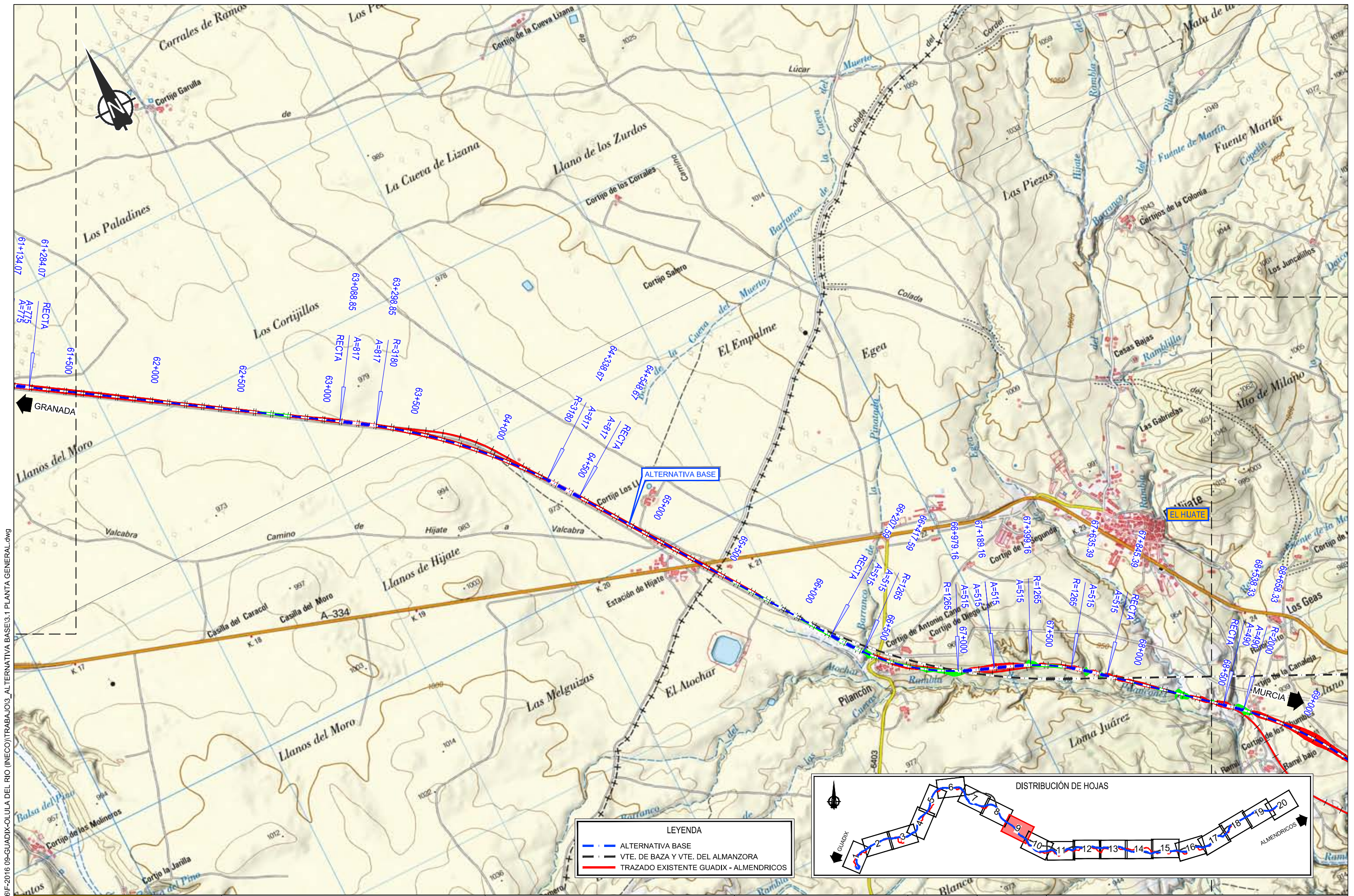

LEYENDA

- ALTERNATIVA BASE
- - - VTE. DE BAZA Y VTE. DEL ALMIZORA
- TRAZADO EXISTENTE GUADIX - ALMUDRICOS

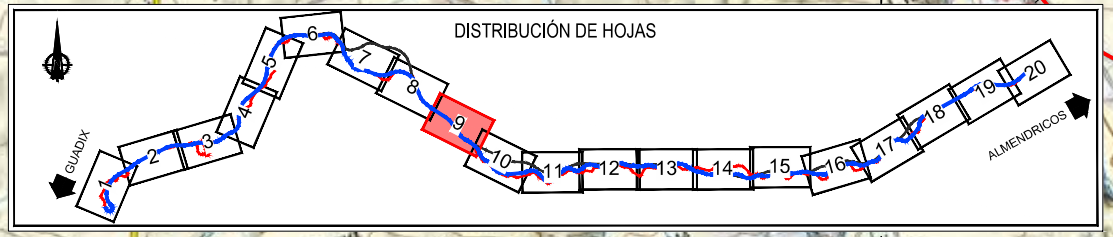

Z:\PROYECTOS 2016\F-2016 08-GUADIX-OLIVIA DEL RIO (INECO)\TRABAJOS_3_ALTERNATIVA BASE\3.1 PLANTA GENERAL.dwg



SECRETARÍA DE ESTADO
DE INFRAESTRUCTURAS,
TRANSPORTE Y VIVIENDA

SECRETARÍA GENERAL
DE INFRAESTRUCTURAS

TÍTULO PROYECTO:
**ESTUDIO DE VIABILIDAD DEL CORREDOR
FERROVIARIO LORCA - GRANADA**

AUTOR DEL ESTUDIO:
ineco

ESCALA:
1:20.000
0 100 200 400m

FECHA:
**FEBRERO
2017**

Nº DE PLANO:
3.1
Nº DE HOJA:
HOJA 9 DE 20

TÍTULO DE PLANO:
**ALTERNATIVA BASE
PLANTA GENERAL**

Z:\PROYECTOS 2016\F-2016 08-GUADIX-OLULA DEL RIO (INECO)\TRABAJO_3_ALTERNATIVA BASE\3.1 PLANTA GENERAL.dwg

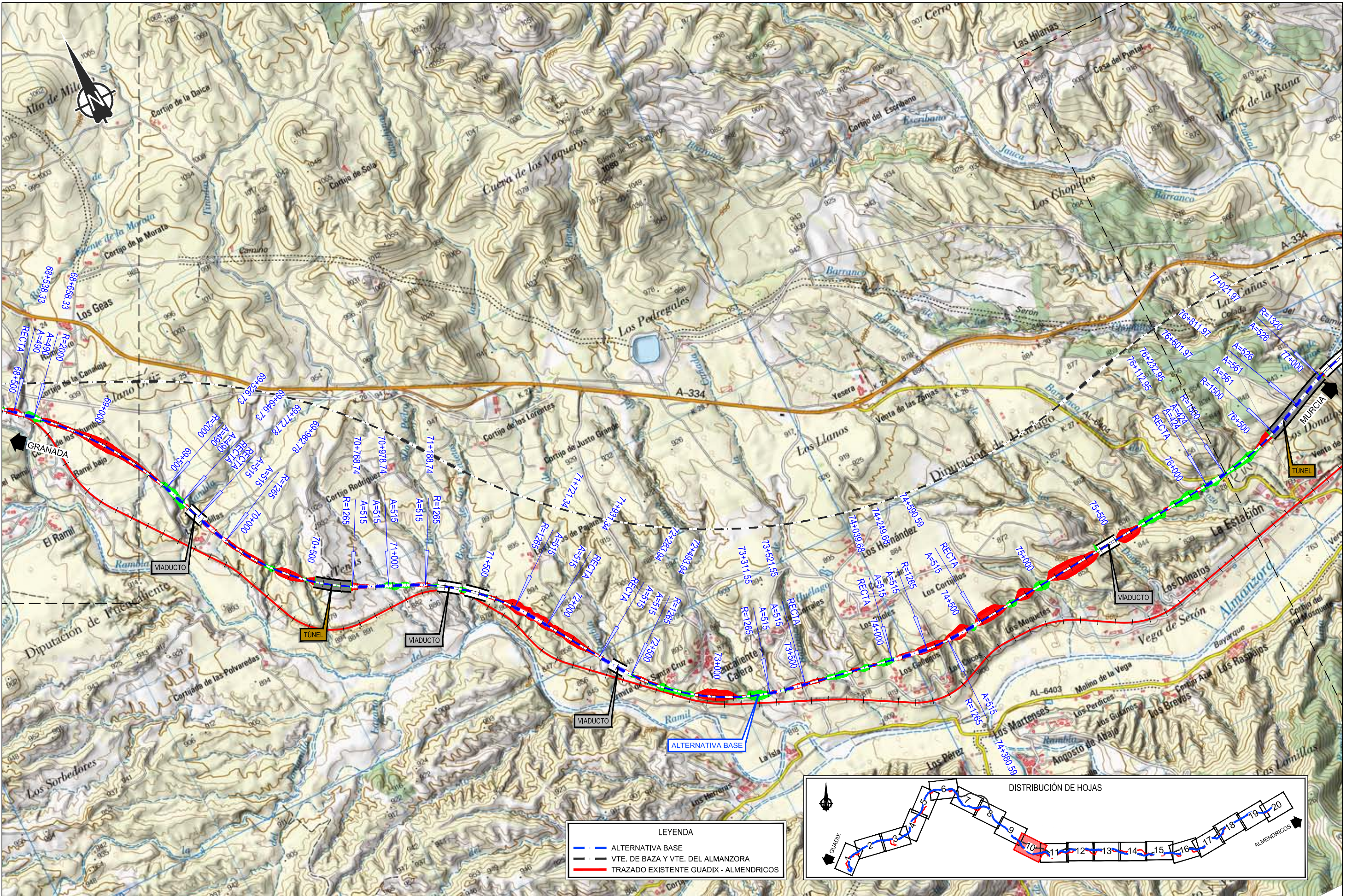

LEYENDA

- ALTERNATIVA BASE
- - - VTE. DE BAZA Y VTE. DEL ALMANZORA
- TRAZADO EXISTENTE GUADIX - ALMENDRICOS

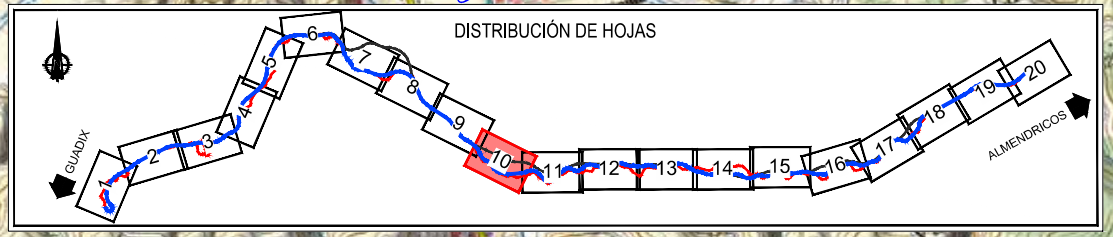

SECRETARÍA DE ESTADO DE INFRAESTRUCTURAS, TRANSPORTE Y VIVIENDA
SECRETARÍA GENERAL DE INFRAESTRUCTURAS

TÍTULO PROYECTO:
ESTUDIO DE VIABILIDAD DEL CORREDOR FERROVIARIO LORCA - GRANADA

AUTOR DEL ESTUDIO:
ineco

ESCALA:
1:20.000

0 100 200 400m

NUMÉRICA GRÁFICA

FECHA:
FEBRERO 2017

Nº DE PLANO:
3.1

Nº DE HOJA:
HOJA 10 DE 20

TÍTULO DE PLANO:
ALTERNATIVA BASE PLANTA GENERAL

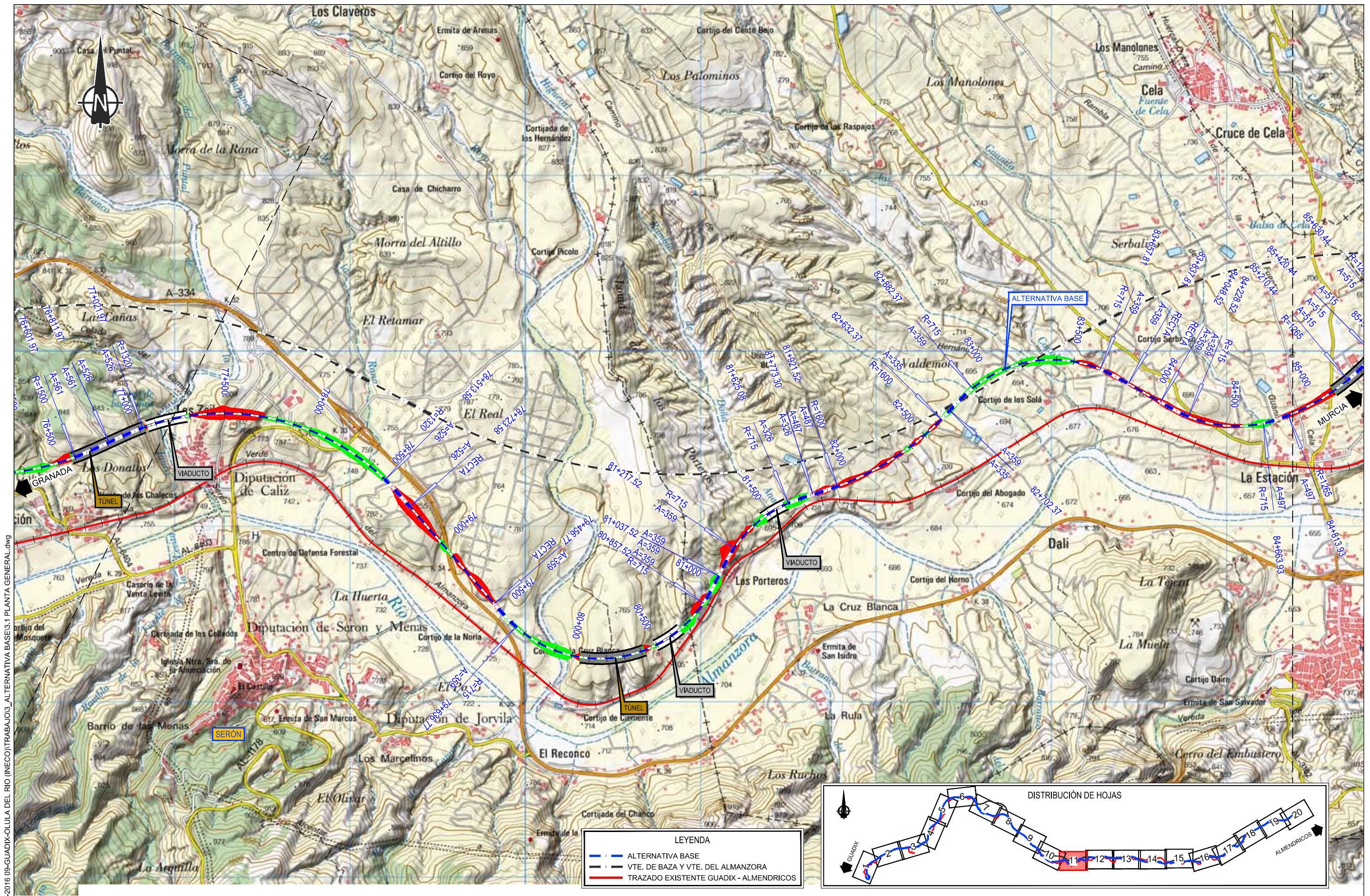

LEYENDA

- ALTERNATIVA BASE
- VTE. DE BAZA Y VTE. DEL ALMANZORA
- TRAZADO EXISTENTE GUADIX - ALMENDRICOS

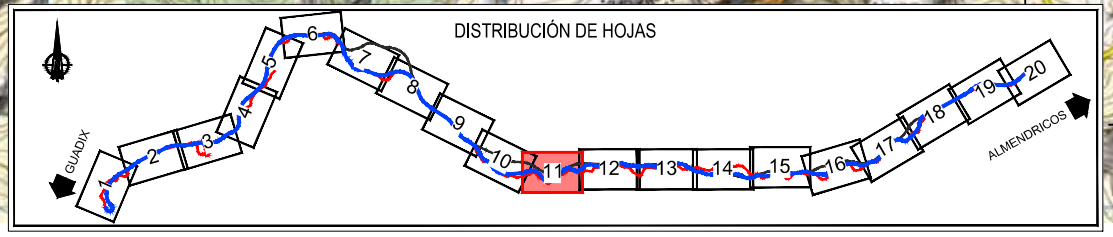

Z:\PROYECTOS 2016\F-2016 08-GUADIX-OLULA DEL RIO (INECO)\TRABAJOS_ALTERNATIVA BASE\3.1 PLANTA GENERAL.dwg



SECRETARÍA DE ESTADO
DE INFRAESTRUCTURAS,
TRANSPORTE Y VIVIENDA

SECRETARÍA GENERAL
DE INFRAESTRUCTURAS

TÍTULO PROYECTO:
**ESTUDIO DE VIABILIDAD DEL CORREDOR
FERROVIARIO LORCA - GRANADA**

AUTOR DEL ESTUDIO:
ineco

ESCALA
1:20.000

NUMÉRICA GRÁFICA

FECHA:
**FEBRERO
2017**

Nº DE PLANO:
3,1

Nº DE HOJA:
HOJA 11 DE 20

TÍTULO DE PLANO:
**ALTERNATIVA BASE
PLANTA GENERAL**

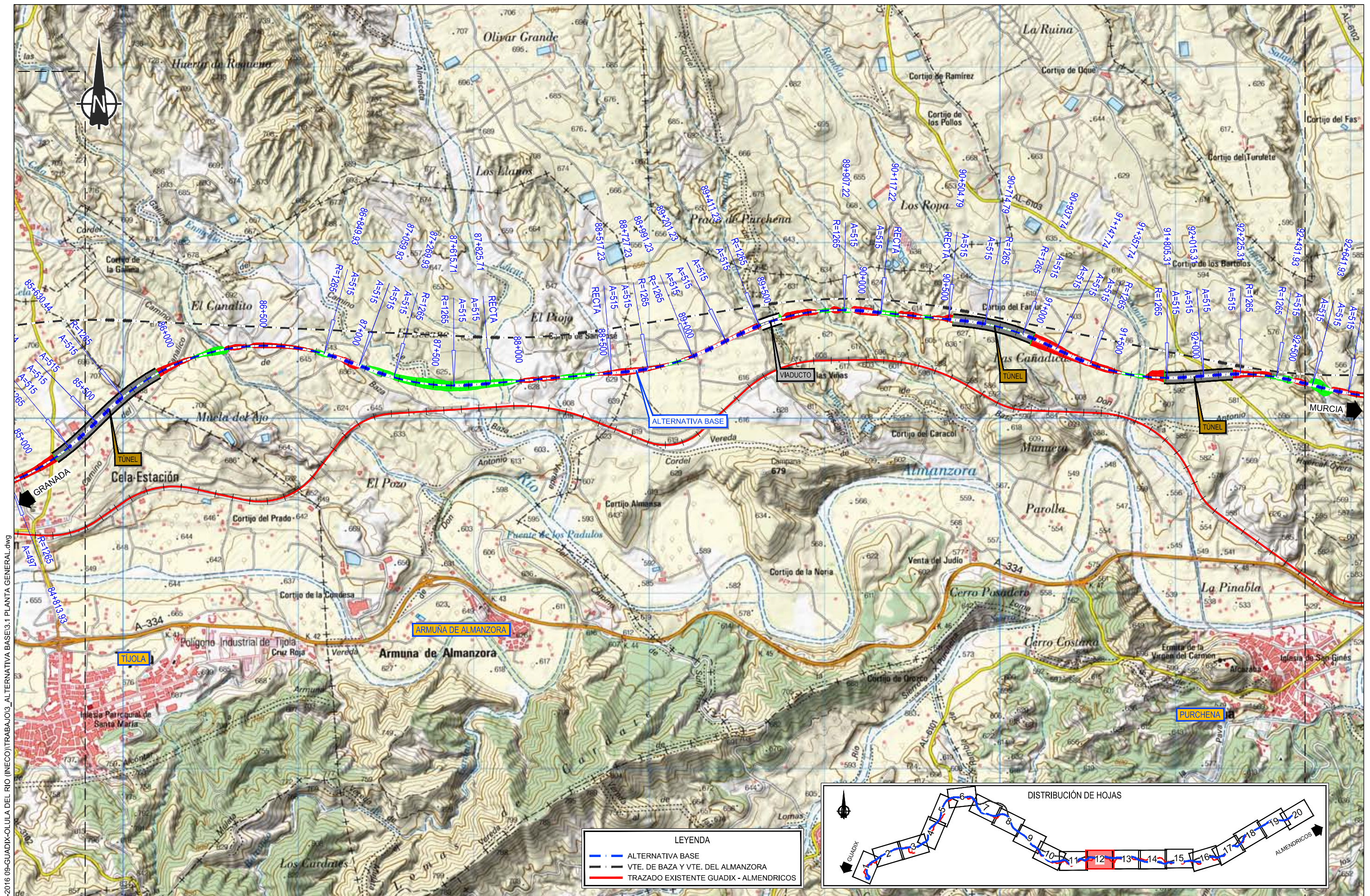

Z:\PROYECTOS 2016\F-2016 08-GUADIX-OLULA DEL RIO (INECO)\TRABAJO_3_ALTERNATIVA BASE\3.1 PLANTA GENERAL.dwg

LEYENDA

- ALTERNATIVA BASE
- VTE. DE BAZA Y VTE. DEL ALMANZORA
- TRAZADO EXISTENTE GUADIX - ALMUDRICOS

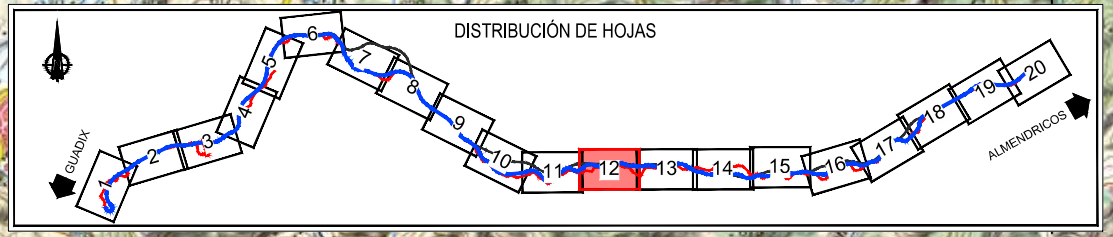

TÍTULO PROYECTO:
ESTUDIO DE VIABILIDAD DEL CORREDOR FERROVIARIO LORCA - GRANADA

AUTOR DEL ESTUDIO:

ESCALA:
 1:20.000

0 100 200 400m

NUMÉRICA GRÁFICA

FECHA:
FEBRERO 2017

Nº DE PLANO:
 3.1

Nº DE HOJA:
 HOJA 12 DE 20

TÍTULO DE PLANO:
ALTERNATIVA BASE PLANTA GENERAL

Z:\PROYECTOS 2016\F-2016 08-GUADIX-OLULA DEL RIO (INECO)\TRABAJOS_3-1 ALTERNATIVA BASE\3.1 PLANTA GENERAL.dwg

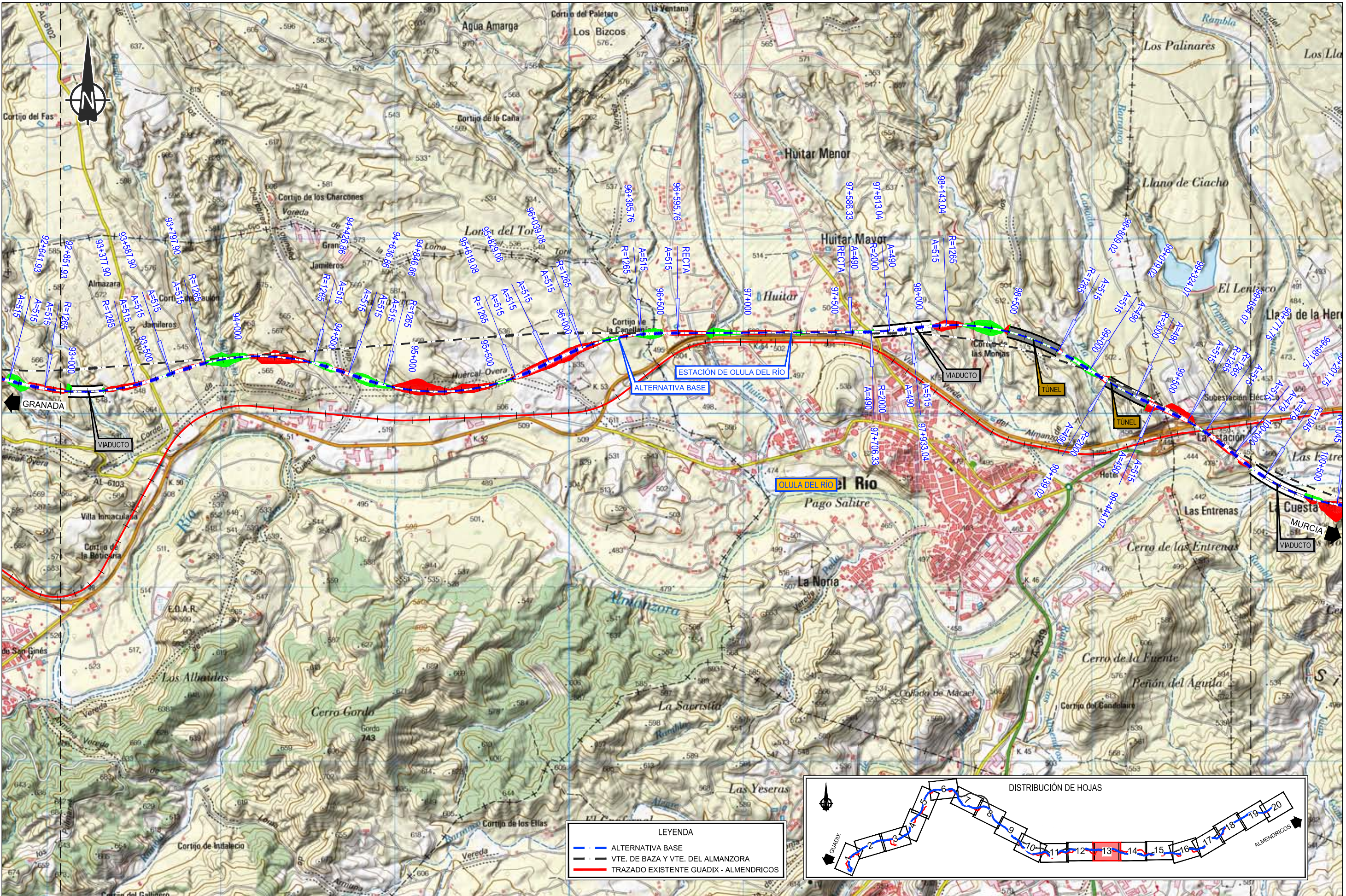

LEYENDA

- ALTERNATIVA BASE
- VTE. DE BAZA Y VTE. DEL ALMANZORA
- TRAZADO EXISTENTE GUADIX - ALMENDRICOS

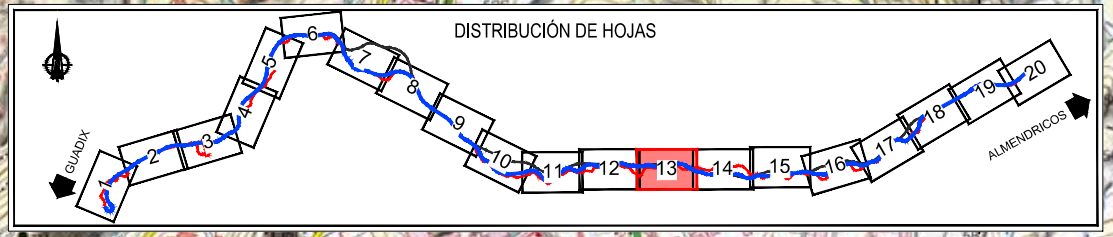

TÍTULO PROYECTO:
ESTUDIO DE VIABILIDAD DEL CORREDOR FERROVIARIO LORCA - GRANADA

AUTOR DEL ESTUDIO:
ineco

ESCALA:
 1:20.000

FECHA:
FEBRERO 2017

Nº DE PLANO:
3.1

Nº DE HOJA:
 HOJA 13 DE 20

TÍTULO DE PLANO:
ALTERNATIVA BASE PLANTA GENERAL

Z:\PROYECTOS 2016\F-2016 08-GUADIX-OLULA DEL RIO (INECO)\TRABAJOS_3\ALTERNATIVA BASE\3.1 PLANTA GENERAL.dwg

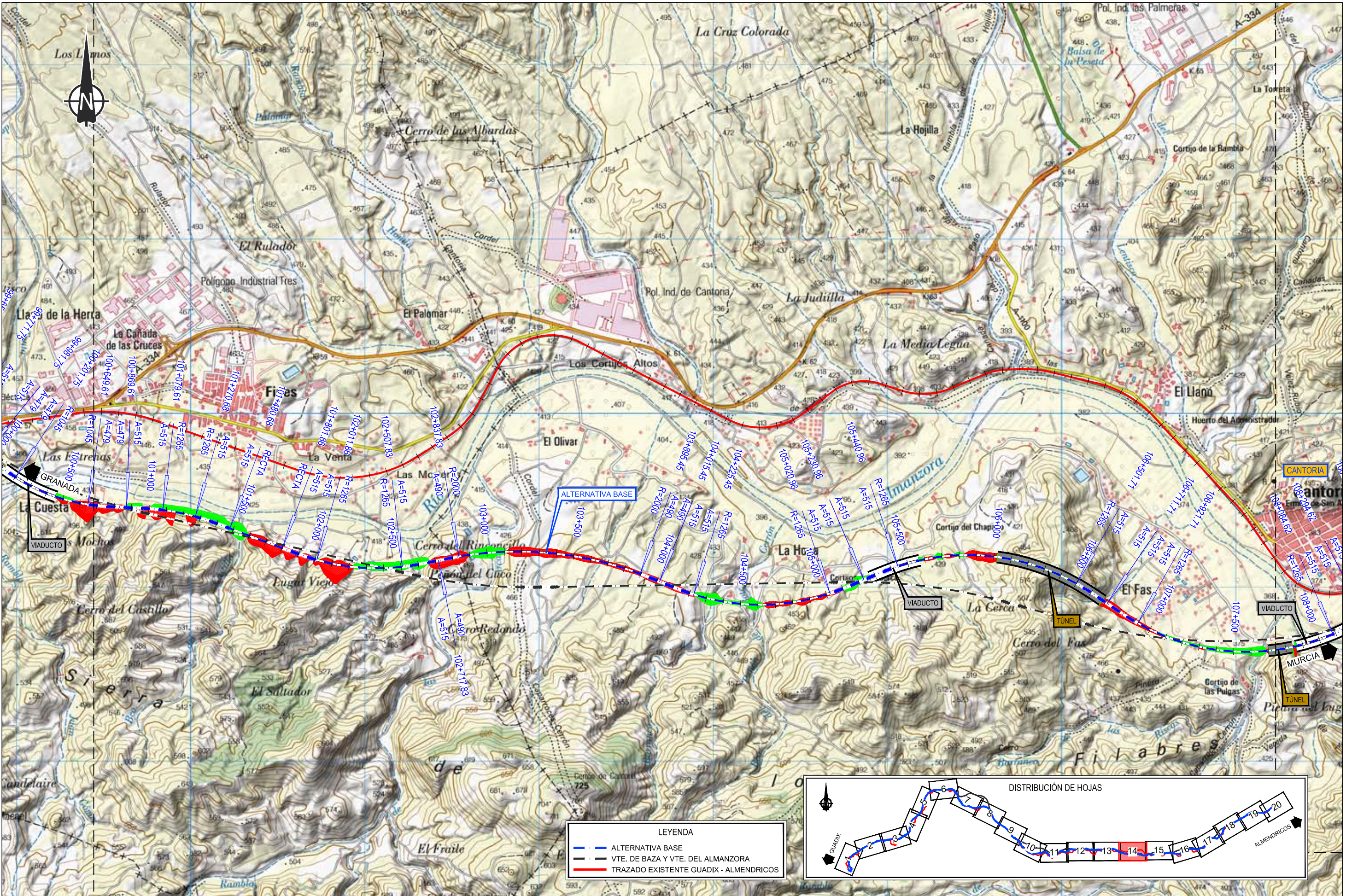

LEYENDA

	ALTERNATIVA BASE
	VTE. DE BAZA Y VTE. DEL ALMANZORA
	TRAZADO EXISTENTE GUADIX - ALMUDRICOS

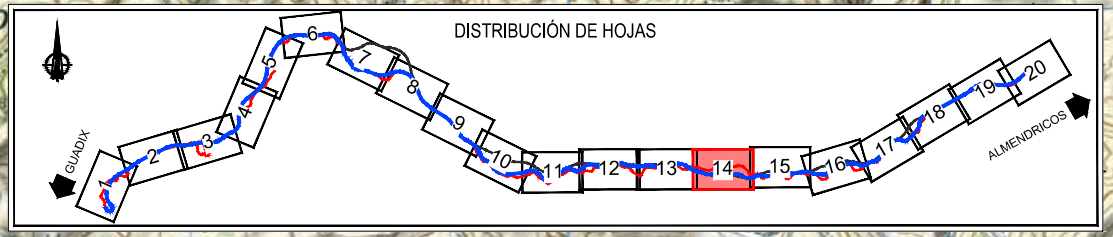

TÍTULO PROYECTO:
ESTUDIO DE VIABILIDAD DEL CORREDOR FERROVIARIO LORCA - GRANADA

AUTOR DEL ESTUDIO:

ESCALA:
 1:20.000

FECHA:
 FEBRERO 2017

Nº DE PLANO:
 3.1
 Nº DE HOJA:
 HOJA 14 DE 20

TÍTULO DE PLANO:
ALTERNATIVA BASE PLANTA GENERAL

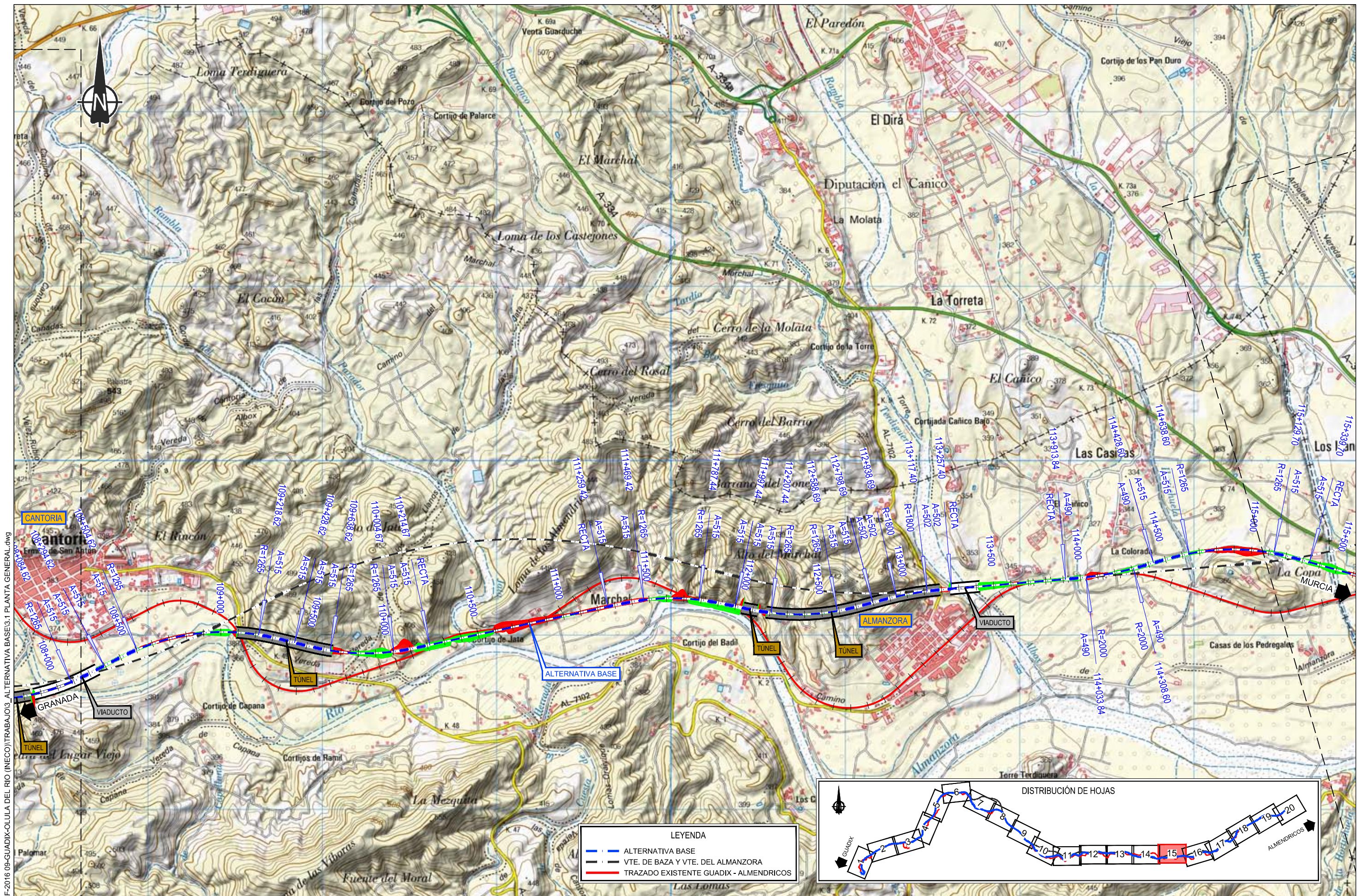

LEYENDA

- ALTERNATIVA BASE
- VTE. DE BAZA Y VTE. DEL ALMANZORA
- TRAZADO EXISTENTE GUADIX - ALMUDRICOS

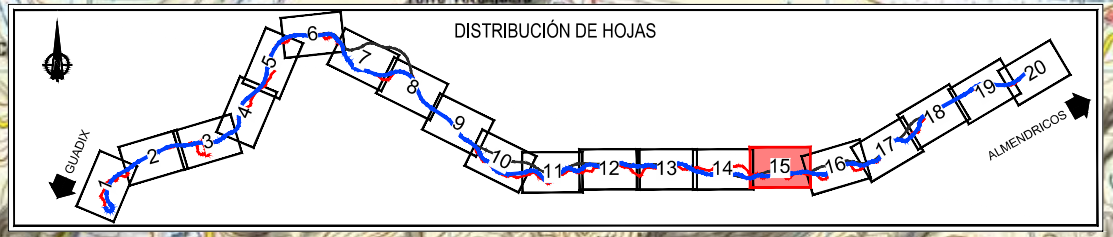

Z:\PROYECTOS 2016\F-2016 08-GUADIX-OLULA DEL RIO (INECO)\TRABAJO3_ALTERNATIVA BASE\3.1 PLANTA GENERAL.dwg



SECRETARÍA DE ESTADO
DE INFRAESTRUCTURAS,
TRANSPORTE Y VIVIENDA

SECRETARÍA GENERAL
DE INFRAESTRUCTURAS

TÍTULO PROYECTO:
**ESTUDIO DE VIABILIDAD DEL CORREDOR
FERROVIARIO LORCA - GRANADA**

AUTOR DEL ESTUDIO:
ineco

ESCALA:
1:20.000

0 100 200 400m

NUMÉRICA GRÁFICA

FECHA:
**FEBRERO
2017**

Nº DE PLANO:
3.1

Nº DE HOJA:
HOJA 15 DE 20

TÍTULO DE PLANO:
**ALTERNATIVA BASE
PLANTA GENERAL**

Z:\PROYECTOS 2016\F-2016 09-GUADIX-OLIVA DEL RIO (INECO)\TRABAJOS_ALTERNATIVA BASE\3.1 PLANTA GENERAL.dwg

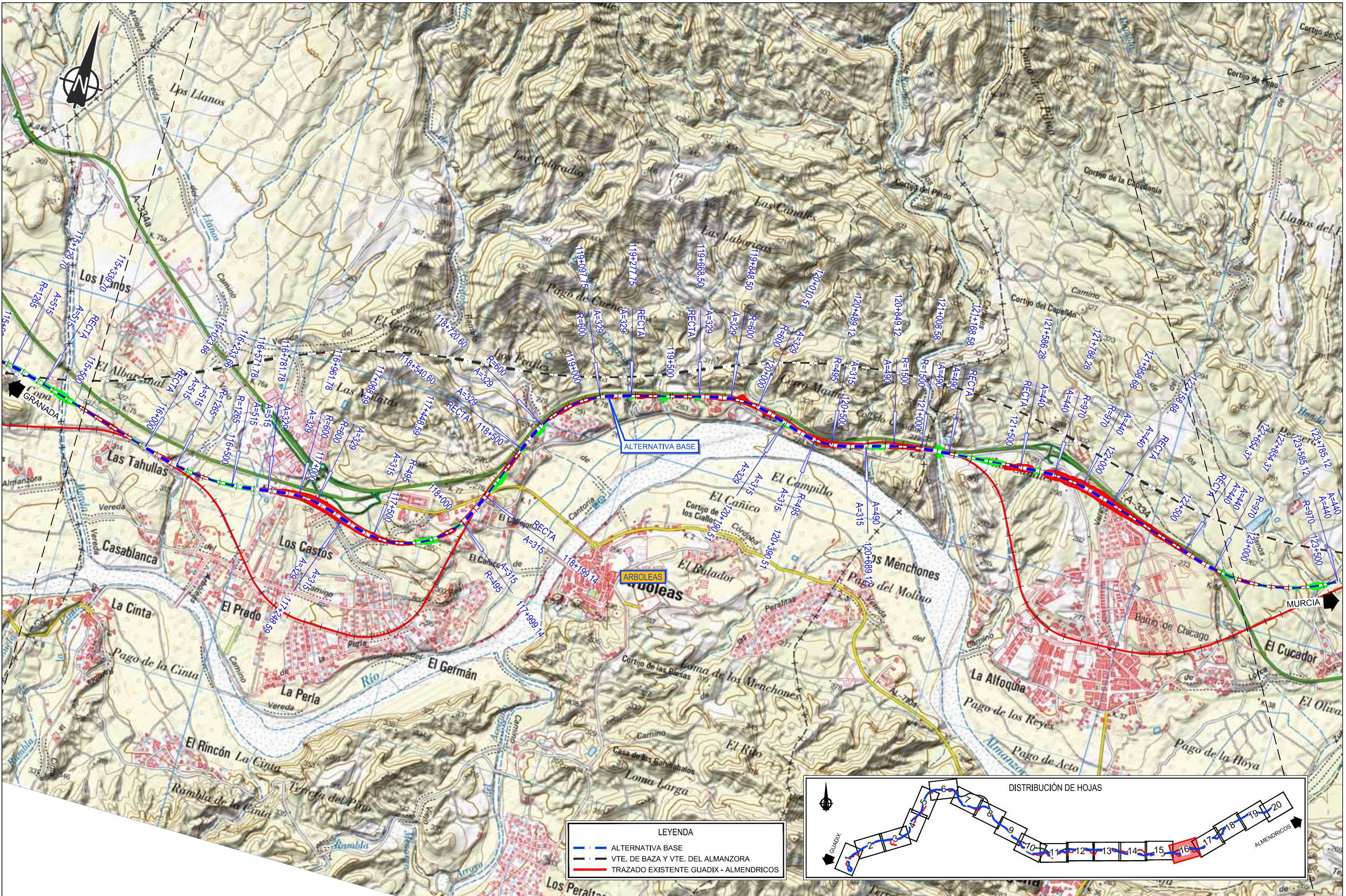

LEYENDA

- ALTERNATIVA BASE
- VTE. DE BAZA Y VTE. DEL ALMANZORA
- TRAZADO EXISTENTE GUADIX - ALMUDRICOS

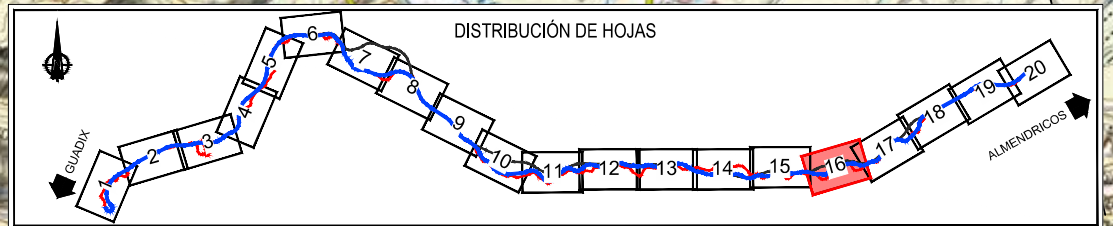

SECRETARÍA DE ESTADO DE INFRAESTRUCTURAS, TRANSPORTE Y VIVIENDA
SECRETARÍA GENERAL DE INFRAESTRUCTURAS

TÍTULO PROYECTO:
ESTUDIO DE VIABILIDAD DEL CORREDOR FERROVIARIO LORCA - GRANADA

AUTOR DEL ESTUDIO:
ineco

ESCALA:
1:20.000

0 100 200 400m

NUMÉRICA GRÁFICA

FECHA:
FEBRERO 2017

Nº DE PLANO:
3.1

Nº DE HOJA:
HOJA 16 DE 20

TÍTULO DE PLANO:
ALTERNATIVA BASE PLANTA GENERAL

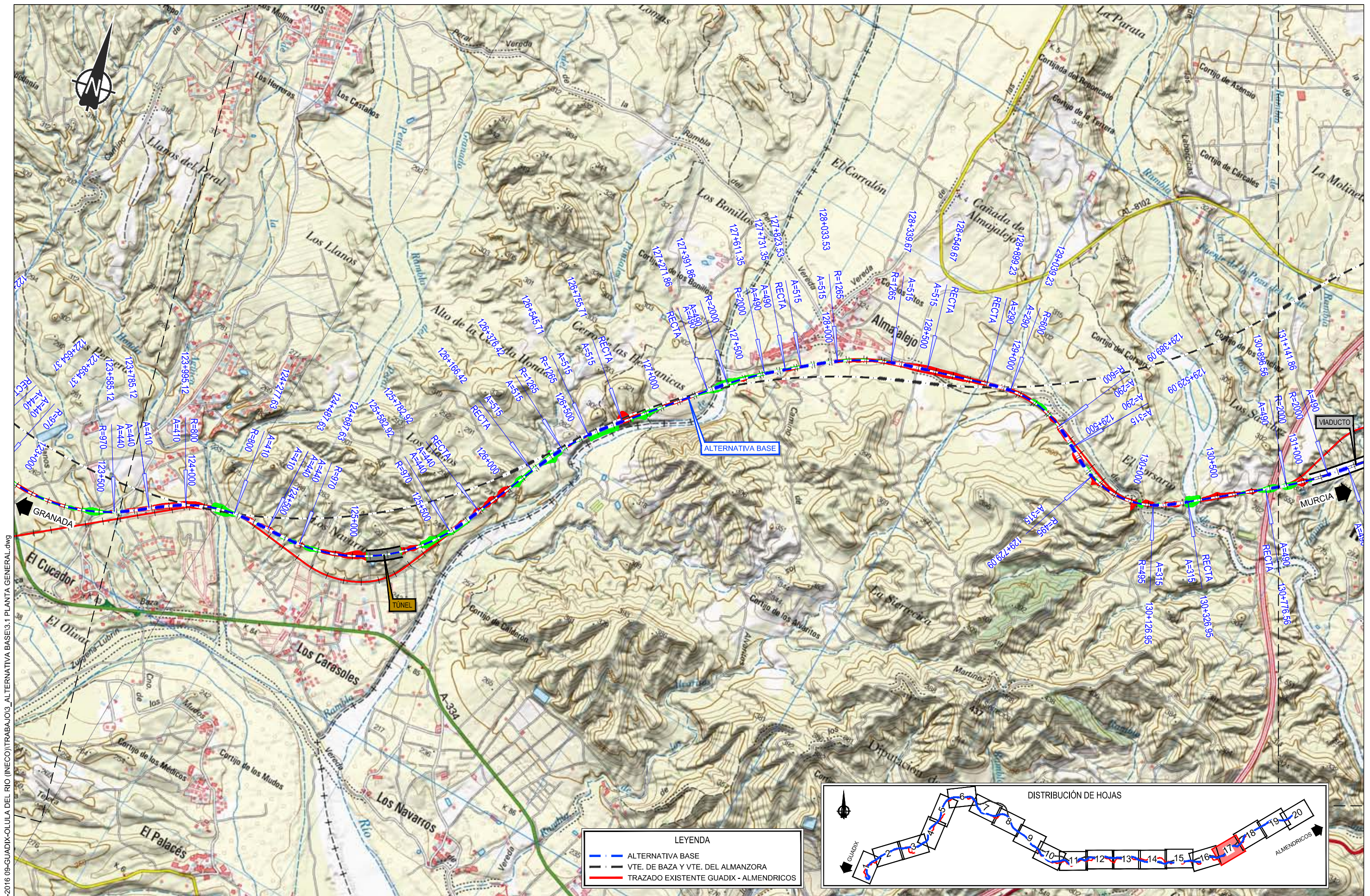

Z:\PROYECTOS 2016\F-2016 08-GUADIX-OLIVA DEL RIO (INECO)\TRABAJOS_ALTERNATIVA BASE\3.1 PLANTA GENERAL.dwg

LEYENDA	
—	ALTERNATIVA BASE
—	VTE. DE BAZA Y VTE. DEL ALMANZORA
—	TRAZADO EXISTENTE GUADIX - ALMUDRICOS

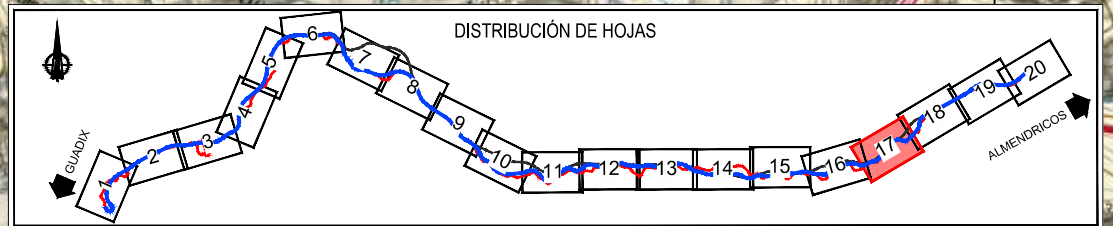

TÍTULO PROYECTO:
ESTUDIO DE VIABILIDAD DEL CORREDOR FERROVIARIO LORCA - GRANADA

AUTOR DEL ESTUDIO:
 ineco

ESCALA:
 1:20.000
 NUMÉRICA GRÁFICA

FECHA:
FEBRERO 2017

Nº DE PLANO:
 3.1
 Nº DE HOJA:
 HOJA 17 DE 20

TÍTULO DE PLANO:
ALTERNATIVA BASE PLANTA GENERAL

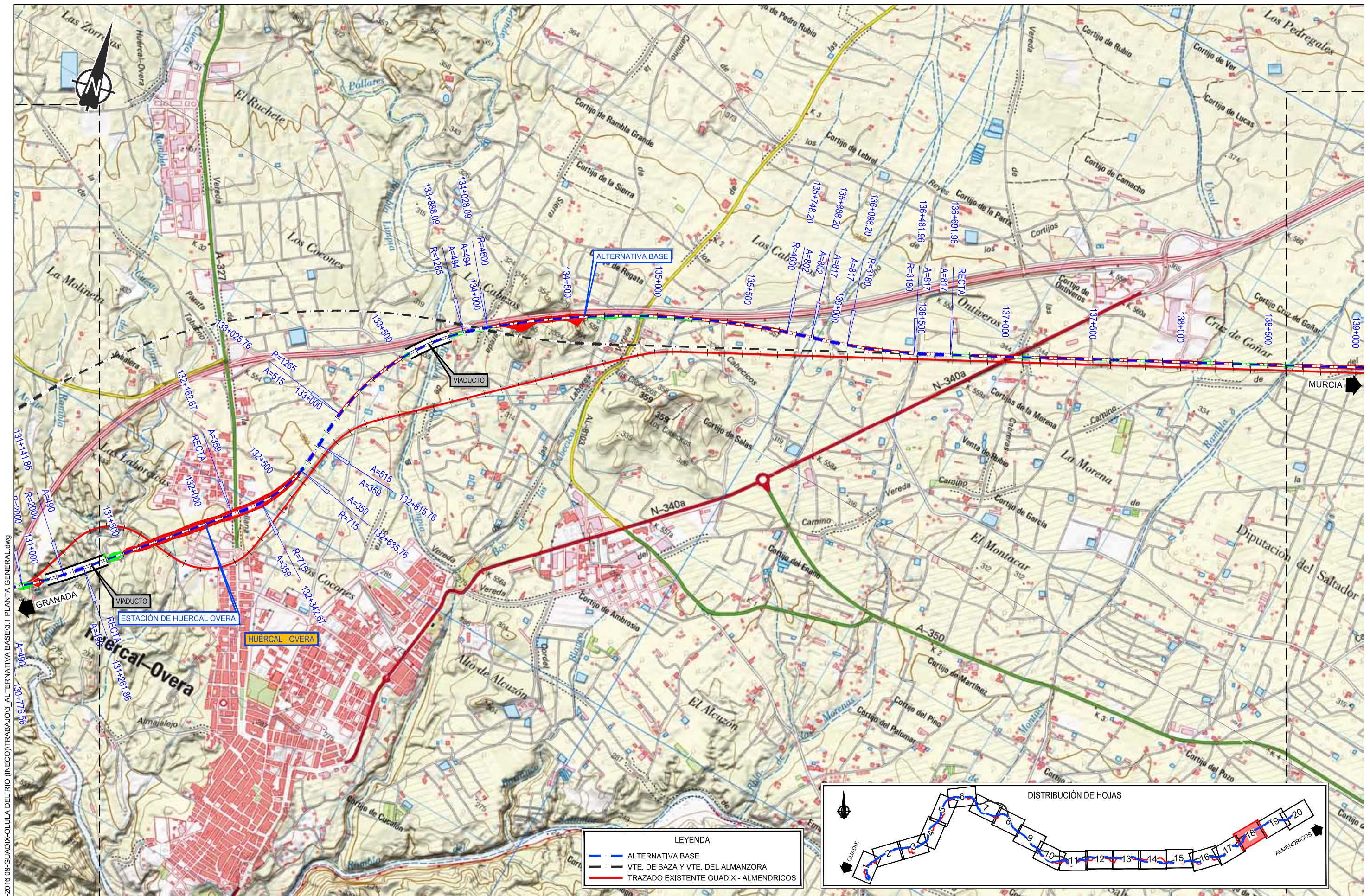

Z:\PROYECTOS 2016\F-2016 08-GUADIX-OLULA DEL RIO (INECO)\TRABAJOS_ALTERNATIVA BASE\3.1 PLANTA GENERAL.dwg

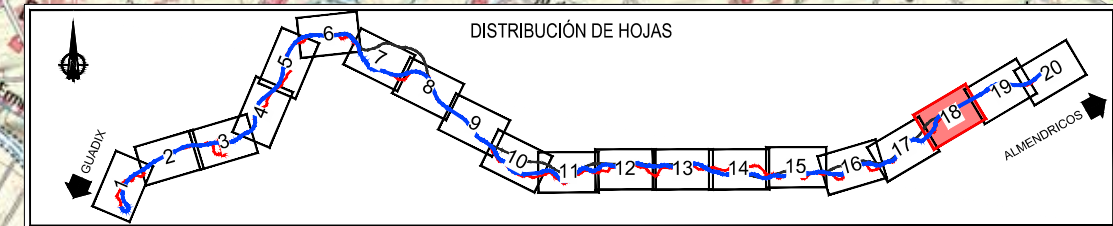

LEYENDA	
—	ALTERNATIVA BASE
—	VTE. DE BAZA Y VTE. DEL ALMANZORA
—	TRAZADO EXISTENTE GUADIX - ALMUDRICOS



SECRETARÍA DE ESTADO DE INFRAESTRUCTURAS, TRANSPORTE Y VIVIENDA
SECRETARÍA GENERAL DE INFRAESTRUCTURAS

TÍTULO PROYECTO:
ESTUDIO DE VIABILIDAD DEL CORREDOR FERROVIARIO LORCA - GRANADA

AUTOR DEL ESTUDIO:
ineco

ESCALA:
1:20.000

0 100 200 400m

NUMÉRICA GRÁFICA

FECHA:
FEBRERO 2017

Nº DE PLANO:
3.1

Nº DE HOJA:
HOJA 18 DE 20

TÍTULO DE PLANO:
ALTERNATIVA BASE PLANTA GENERAL

Z:\PROYECTOS 2016\F-2016 08-GUADIX-OLULA DEL RIO (INECO)\TRABAJOS_ALTERNATIVA BASE\3.1 PLANTA GENERAL.dwg

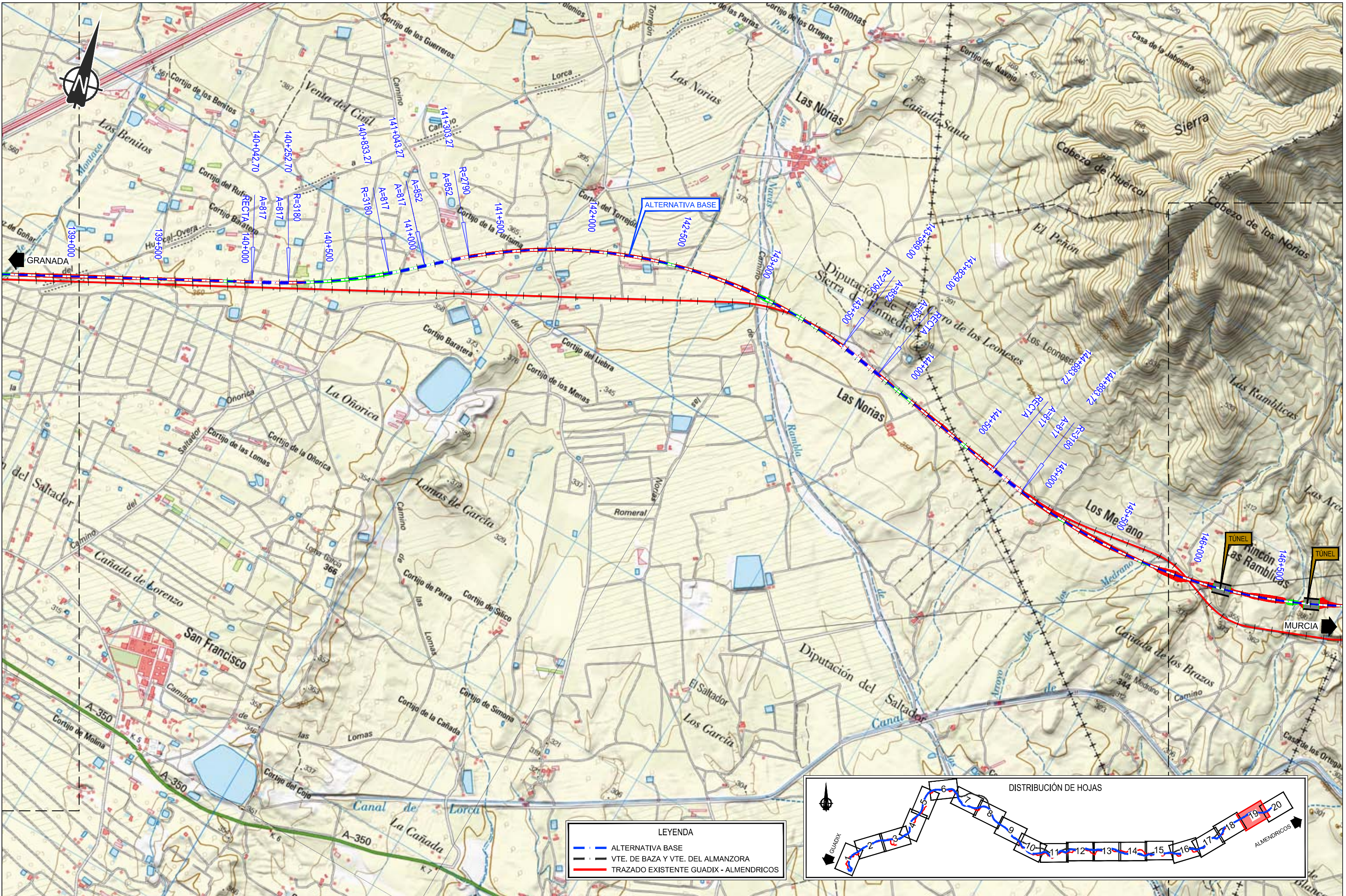

LEYENDA

- ALTERNATIVA BASE
- VTE. DE BAZA Y VTE. DEL ALMANZORA
- TRAZADO EXISTENTE GUADIX - ALMENDRICOS

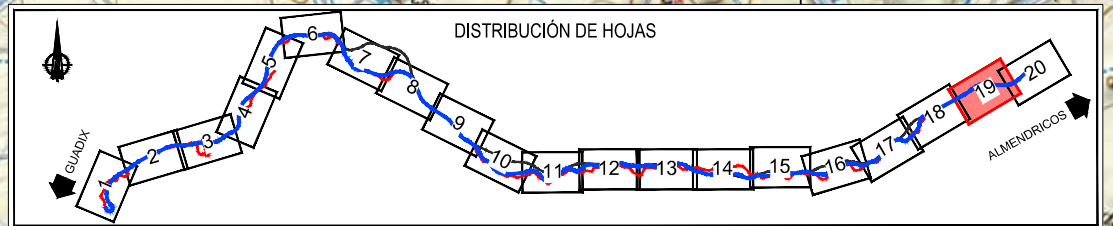

TÍTULO PROYECTO:
ESTUDIO DE VIABILIDAD DEL CORREDOR FERROVIARIO LORCA - GRANADA

AUTOR DEL ESTUDIO:

ESCALA:
 1:20.000

NUMÉRICA GRÁFICA

FECHA:
FEBRERO 2017

Nº DE PLANO:
 3.1

Nº DE HOJA:
 HOJA 19 DE 20

TÍTULO DE PLANO:
ALTERNATIVA BASE PLANTA GENERAL

Z:\PROYECTOS 2016\F-2016 08-GUADIX-OLULA DEL RIO (INECO)\TRABAJOS_3\ALTERNATIVA BASE\3.1 PLANTA GENERAL.dwg

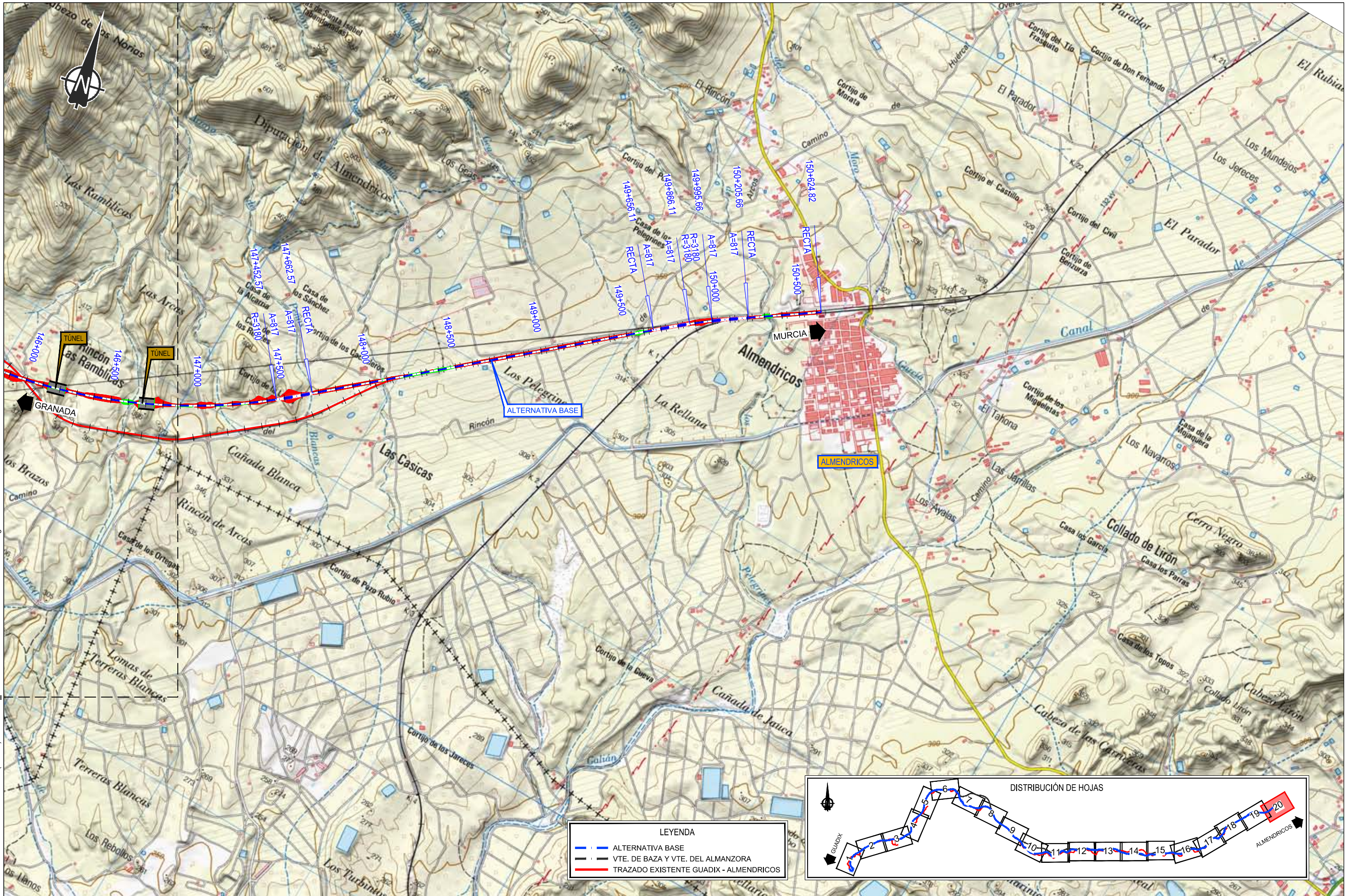

LEYENDA

	ALTERNATIVA BASE
	VTE. DE BAZA Y VTE. DEL ALMANZORA
	TRAZADO EXISTENTE GUADIX - ALMENDRICOS

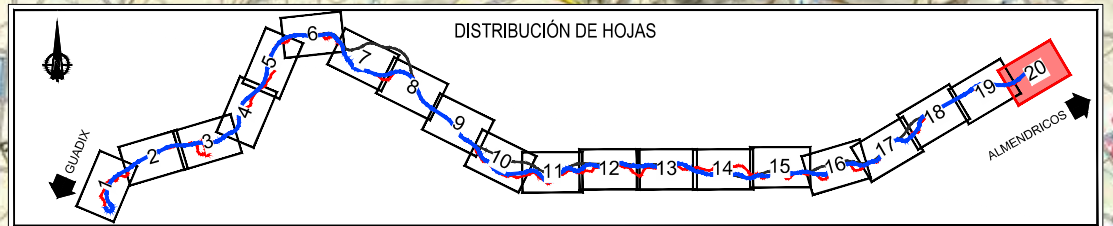

SECRETARÍA DE ESTADO DE INFRAESTRUCTURAS, TRANSPORTES Y VIVIENDA
SECRETARÍA GENERAL DE INFRAESTRUCTURAS

TÍTULO PROYECTO:
ESTUDIO DE VIABILIDAD DEL CORREDOR FERROVIARIO LORCA - GRANADA

AUTOR DEL ESTUDIO:
ineco

ESCALA:
1:20.000

0 100 200 400m

NUMÉRICA GRÁFICA

FECHA:
FEBRERO 2017

Nº DE PLANO:
3.1

Nº DE HOJA:
HOJA 20 DE 20

TÍTULO DE PLANO:
ALTERNATIVA BASE PLANTA GENERAL