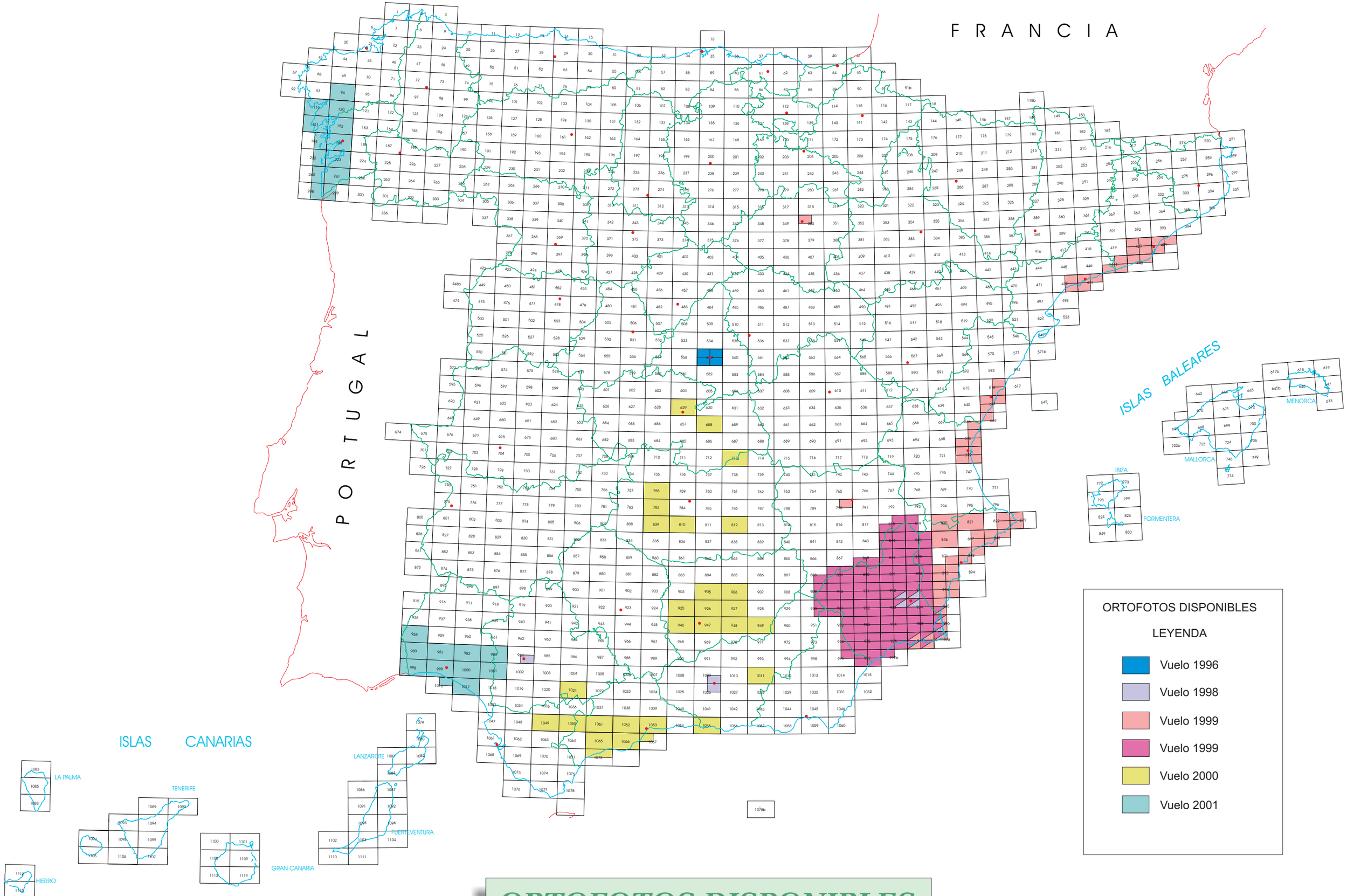
FRANCIA
PORTUGAL
ISLAS BALEARES
MENORCA
MALLORCA
IBIZA
FORMENTERA
ISLAS CANARIAS
LA PALMA
TENERIFE
LANZAROTE
FUERTEVENTURA
GRAN CANARIA
HIERRO
ORTOFOTOS DISPONIBLES
LEYENDA
Vuelo 1996
Vuelo 1998
Vuelo 1999
Vuelo 1999
Vuelo 2000
Vuelo 2001