MINISTERIO DE FOMENTO
DIRECCIÓN GENERAL DEL INSTITUTO GEOGRÁFICO NACIONAL

Boletín Informativo
Instituto Geográfico Nacional

www.mfom.es/ign

AÑO V ● Octubre-Diciembre 2004 ● Núm. 20

Presentación del proyecto del Sistema de Información de Ocupación del Suelo en España (SIOSE)

El pasado día 10 de diciembre tuvo lugar en el Salón de Actos del Ministerio de Medio Ambiente la reunión de presentación del Sistema de Información de Ocupación del Suelo en España (SIOSE), que liderará y coordinará el Instituto Geográfico Nacional.

La apertura de la reunión, convocada conjuntamente por la Secretaría General para el Territorio y la Biodiversidad del Ministerio de Medio Ambiente, la Secretaría General de Agricultura y Alimentación del Ministerio de Agricultura, Pesca y Alimentación y la Dirección General del Instituto Geográfico Nacional, estuvo a cargo de D. Antonio Serrano, Secretario General para el Territorio y la Biodiversidad con la intervención también de D. Fernando Moraleda, Secretario General de Agricultura y Alimentación y de D. Alberto Sereno, Director General del Instituto Geográfico Nacional. Asistieron diversas personalidades políticas y técnicas, representantes de la Unión Europea, de la Administración General del Estado, de las Comunidades Autónomas, de la Universidad y de la empresa privada. Todos ellos mostraron su interés y ánimo de cooperación en el desarrollo y puesta en marcha de este nuevo proyecto.

El IGN presentó los objetivos y características generales del proyecto a través de D. Antonio Arozarena, Subdirector General Adjunto de Producción Cartográfica.

La creación de un Sistema de Información sobre Ocupación del Suelo de España (SIOSE), donde se pueda integrar la información de las Bases de Datos de Ocupación del Suelo existentes en las diferentes Comunidades Autónomas y en la Administración General del Estado, se convertirá en un referente español. Con él se facilitará el acceso a la información mediante un flujo de trabajo tendente a reunir en un único repositorio los datos precisos para el conocimiento de la ocupación del suelo, con el propósito general de «recoger una vez» y «utilizar muchas veces», y pudiendo dar acceso a las distintas organizaciones peticionarias de datos según las directrices INSPIRE de la Unión Europea.

Este proyecto estará enmarcado dentro del Plan Nacional de Observación del Territorio de España.

Los objetivos fundamentales de este proyecto son:

- Evitar las duplicidades y reducir costes en la generación de la información geográfica.
- Integrar a las Comunidades Autónomas en los niveles de producción, de control y de gestión del SIOSE.
- Satisfacer los requerimientos de la Agencia Europea de Medio Ambiente en la actualización periódica del *Corine Land Cover.*
- Satisfacer los requerimientos de los distintos organismos de las Administraciones españolas en materia de ocupación del suelo.
- Integrar o recoger información de las Bases de Datos de ocupación del suelo de la Administración General del Estado (MCA, MFE, SIGPAC, SIGCA, etc).

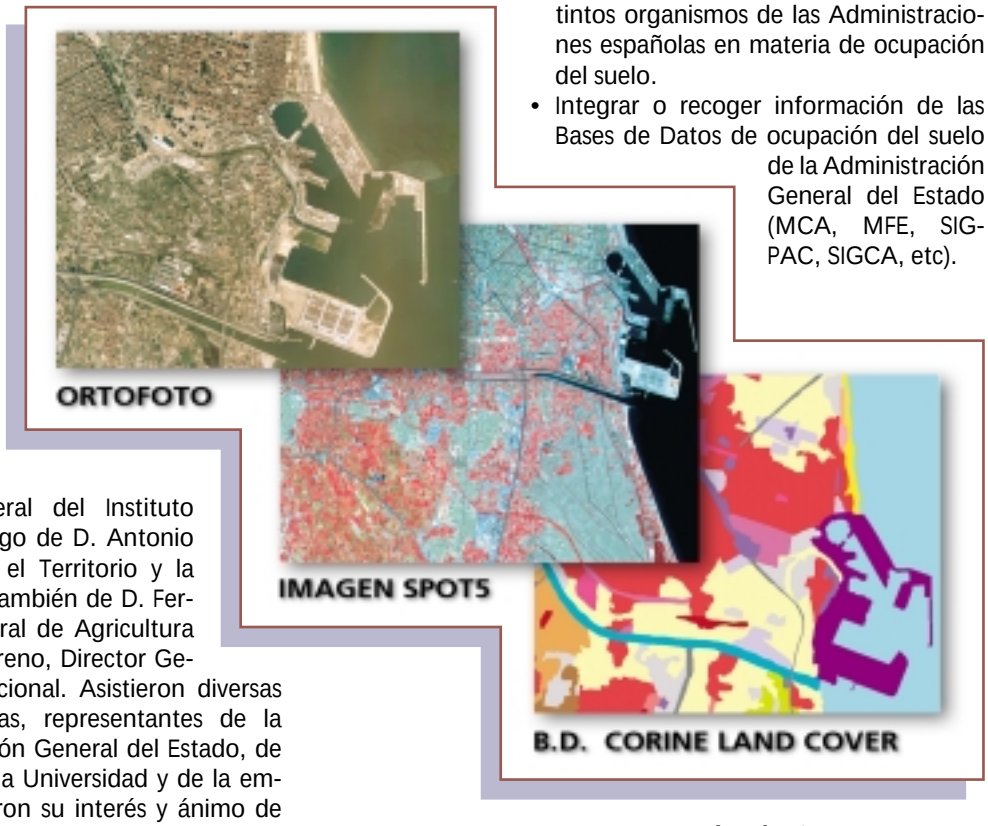

Puerto de Valencia.

Continúa en página 2

CONTENIDO

Presentación del proyecto del Sistema de Información de Ocupación del Suelo en España (SIOSE) 1
Eurogeographics IV Asamblea General 2
Alzado del paraboloide del gran radiotelescopio del IGN en Yebes 3
DIGSA XXI Asamblea 3
Filmación directa a plancha en los talleres cartográficos 4
Pleno de la Comisión Nacional de Astronomía 4
Nueva versión del Geoportal de la IDEE 5
Sistema de alerta de Tsunamis 6
JIDEE'2004 7
Reunión en Costa Rica del Instituto Panamericano de Geografía e Historia 7

Centro Nacional de Información Geográfica

Participación del CNIG-IGN en el LIBER 2004 Fira de Barcelona 8